

LAGOS DE MORENO

H. AYUNTAMIENTO 2021-2024

CONSTRUYENDO
LA CIUDAD DEL FUTURO

SEGUNDO INFORME SEMESTRAL DE LOS INDICADORES DE CUMPLIMIENTO 2022

COMITÉ DE ÉTICA Y PREVENCIÓN DE
CONFLICTOS DE INTERÉS DEL MUNICIPIO DE
LAGOS DE MORENO, JALISCO.

ÍNDICE

1. RESUMEN EJECUTIVO -----	3
2. RESULTADOS DE LOS INDICADORES -----	4
2.1. INDICADOR 6.1 DENUNCIAS -----	4
2.2. INDICADOR 6.2 TRANSPARENCIA -----	5
2.3. INDICADOR 6.6. CALIDAD DE VIDA LABORAL Y TRABAJO EN EQUIPO-----	6
2.5. INDICADOR 6.7. CARTA COMPROMISO -----	08
3. CONCLUSIONES -----	09
4. APROBACIÓN -----	10

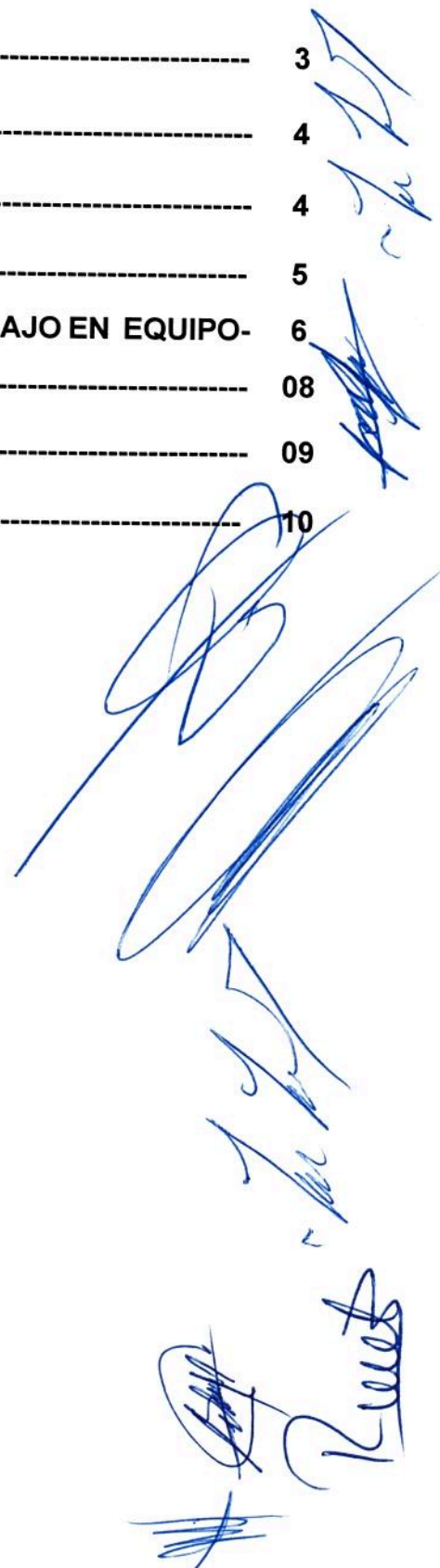

1. RESUMEN EJECUTIVO

El Comité de Ética y Prevención de Conflictos de Interés del Municipio de Lagos de Moreno, Jalisco, aprobó los *Indicadores de Cumplimiento 2022*, en Sesión Ordinaria de fecha 14 de marzo de 2022, con la finalidad de medir y evaluar el cumplimiento de lo dispuesto en el *Código de Ética de los Servidores Públicos de Lagos de Moreno, Jalisco*, así como en el *Código de Conducta de los Servidores Públicos de Lagos de Moreno, Jalisco*.

Los *Indicadores de Cumplimiento 2022*, contemplan un total de 7 indicadores, los cuales establecen una serie de actividades y/o acciones que deben cumplirse, o en su caso, informar su avance semestralmente y otros anualmente, por lo que en este sentido, a través del presente Informe Semestral, se da cuenta del porcentaje de cumplimiento de las actividades descritas en los indicadores que fueron programadas para el **segundo semestre del año 2022, comprendido entre los días 01 de julio al 31 de diciembre de 2022**, a saber:

- **INDICADOR 6.1 DENUNCIAS;**
- **INDICADOR 6.2 TRANSPARENCIA;**
- **INDICADOR 6.6. CALIDAD DE VIDA LABORAL Y TRABAJO EN EQUIPO; Y**
- **INDICADOR 6.7. CARTA COMPROMISO.**

El Comité de Ética y Prevención de Conflictos de Interés del Municipio de Lagos de Moreno, Jalisco, se auxilió del **Órgano Interno de Control** para la realización de las actividades que señalan dichos Indicadores.

2. RESULTADOS DE LOS INDICADORES

2.1. INDICADOR 6.1: DENUNCIAS

Este Indicador tiene como finalidad medir la tendencia del **número de denuncias que se recibieron en la Dirección de Denuncias del Órgano Interno de Control de Lagos de Moreno, Jalisco**, por las que se inició una investigación en términos de la *Ley General de Responsabilidades Administrativas* y la *Ley de Responsabilidades Políticas y Administrativas del Estado de Jalisco*, por lo que la Dirección de Denuncias informó, a través del **oficio número DD/012/2023**, que se recibieron **20 denuncias** en el segundo semestre de 2022.

PERIODO	NÚMERO DENUNCIAS
01 de julio al 31 de diciembre de 2022	20

EVALUACIÓN DEL INDICADOR		
SATISFACTORIO	POCO SATISFACTORIO	INSATISFACTORIO
0 - 2	3 - 4	5 o más

FORMULA
Número de denuncias reportadas por la Dirección de Denuncias / total de meses transcurridos del periodo que se reporta = Promedio de denuncias mensuales.

RESULTADOS	
20 DENUNCIAS	3.3 = POCO SATISFACTORIO

2.2. INDICADOR 6.2: TRANSPARENCIA

Este indicador tiene como finalidad medir el **sentido de las resoluciones emitidas por el Instituto de Transparencia, Información Pública y Protección de Datos Personales del Estado de Jalisco (ITEI)**, en relación con las solicitudes de Información atendidas por la Unidad de Transparencia de Lagos de Moreno, Jalisco.

Para el cumplimiento de este Indicador, la **Unidad de Transparencia e Información Pública** informó a través del **oficio número UTI 012/2023**, que en el periodo comprendido del 01 de julio al 31 de diciembre de 2022, **el ITEI emitió 03 resoluciones**, respecto a 03 recursos de revisión, de las cuales las 03 **resoluciones fueron en sentido de revocación en contra del municipio**, en virtud de que se ordenó la modificación de la respuesta por parte del sujeto obligado.

TOTAL DE RESOLUCIONES EMITIDAS	NÚMERO DE RESOLUCIONES EN SENTIDO DE REVOCACIÓN
03	03

EVALUACIÓN DEL INDICADOR		
SATISFACTORIO	POCO SATISFACTORIO	INSATISFACTORIO
0 – 35%	35.1% – 60%	60.1% - 100%

FÓRMULA
(Número de Resoluciones emitidas por el ITEI en sentido de revocación en contra el municipio / Número de resoluciones emitidas por el ITEI semestralmente en contra del municipio de Lagos de Moreno, Jalisco) * 100

RESULTADOS	
03 RESOLUCIONES REVOCADAS	100% = INSATISFACTORIO

2.3. INDICADOR 6.6: CALIDAD DE VIDA LABORAL Y TRABAJO EN EQUIPO

Este indicador tiene como finalidad medir la tendencia del número de las personas servidoras públicas que tienen calidad de vida laboral y que promueven el trabajo en equipo en las Dependencias y Entidades municipales, por lo que se informa que durante el mes de **noviembre de 2022** se aplicaron un total de **425 encuestas** a una muestra de la totalidad de las personas servidoras públicas del municipio por Dependencia, Entidad y Regiduría.

Dicha encuesta aplicada consto de **34 reactivos** con 3 opciones de parámetro de respuesta:

- **0 al 59 %**
- **60 al 79%**
- **80 al 100%**

La evaluación de este indicador se realizó por cada uno de los 34 reactivos que contenía el formato, por lo que del total de los reactivos se desglosa el resultado obtenido por cada uno de ellos.

FÓRMULA
Total del parámetro satisfactorio (80 al 100%) / total de encuestas aplicadas * 100.

EVALUACIÓN DEL INDICADOR		
SATISFACTORIO (SIEMPRE)	POCO SATISFACTORIO (ALGUNAS VECES)	INSATISFACTORIO (NUNCA)
80 – 100%	60 – 79%	0 – 59%

No.	PREGUNTA	%	RESULTADO
1.	Mi área de trabajo está libre de acoso y hostigamiento sexual y/o laboral.	67.05	POCO SATISFACTORIO
2.	En mi Dependencia se nos ha brindado información respecto al hostigamiento y acoso sexual/laboral.	57.64	INSATISFACTORIO
3.	En mi Dependencia tanto hombres como mujeres, así como personas integrantes de la diversidad sexual, tienen igualdad de oportunidades.	70.35	POCO SATISFACTORIO
4.	Considero que en el H. Ayuntamiento se han adoptado políticas encaminadas a promover la igualdad de género.	62.11	POCO SATISFACTORIO
5.	Considero que en el H. Ayuntamiento se promueve la inclusión laboral de personas con discapacidad.	69.64	POCO SATISFACTORIO
6.	Me siento orgulloso(a) de formar parte de la Dependencia a la que me encuentro adscrito(a).	85.88	SATISFACTORIO
7.	Considero que trabajar en la Administración Pública Municipal me permite contribuir al bienestar de la sociedad.	87.05	SATISFACTORIO
8.	Mis compañeros(as) de trabajo se conducen bajo los principios y valores contenidos en el Código de Ética y Código de Conducta.	63.05	POCO SATISFACTORIO
9.	Las actividades que se llevan a cabo en mi Dependencia son encaminadas al cumplimiento de las metas y objetivos.	78.58	POCO SATISFACTORIO

10.	Me siento comprometido(a) a lograr mejores resultados en mi área de trabajo.	87.76	SATISFACTORIO
11.	Conozco el impacto que se genera con el trabajo/actividades que realizo en mi Dependencia.	88.70	SATISFACTORIO
12.	Mi jefe(a) reconoce los logros y metas alcanzadas por su equipo de trabajo.	72.47	POCO SATISFACTORIO
13.	Mi jefe(a) siempre tiene la disposición para recibir sugerencias y comentarios.	75.52	POCO SATISFACTORIO
14.	El horario laboral me es suficiente para realizar y terminar mis actividades diarias asignadas.	85.88	SATISFACTORIO
15.	En mi área de trabajo se promueve constantemente el trabajo en equipo.	63.52	POCO SATISFACTORIO
16.	Recibo la capacitación adecuada y suficiente para ejecutar las actividades asignadas.	53.17	INSATISFACTORIO
17.	Me siento valorado(a) en mi área de trabajo.	66.82	POCO SATISFACTORIO
18.	Mi jefe(a) distribuye el trabajo de acuerdo con las responsabilidades y capacidades que tiene el personal.	72.23	POCO SATISFACTORIO
19.	La relación y comunicación que tengo con mis compañeros(as) de trabajo es fluida y con respeto.	71.05	POCO SATISFACTORIO
20.	Considero que mi Dependencia busca la satisfacción colectiva por encima de intereses particulares.	70.35	POCO SATISFACTORIO
21.	Conozco de la existencia de las brigadas de primeros auxilios; evacuación; contra incendios; de comunicación; entre otras.	38.82	INSATISFACTORIO
22.	En mi área de trabajo cuento con iluminación adecuada.	74.11	POCO SATISFACTORIO
23.	En mi Dependencia se mantiene limpio el espacio de trabajo en todo momento.	69.17	POCO SATISFACTORIO
24.	En mi Dependencia existen verificaciones de condiciones inseguras y actos inseguros.	41.64	INSATISFACTORIO
25.	En mi área de trabajo se encuentran despejadas las zonas de paso, salidas y vías de evacuación.	70.82	POCO SATISFACTORIO
26.	En mi Dependencia recibimos capacitaciones de primeros auxilios.	27.76	INSATISFACTORIO
27.	En la Dependencia al término de la jornada laboral se procura desconectar y apagar los equipos electrónicos.	63.05	POCO SATISFACTORIO
28.	En mi Dependencia contamos con la señalización de emergencia y seguridad adecuada.	46.11	INSATISFACTORIO
29.	Me siento satisfecho(a) con las capacitaciones y simulacros llevados a cabo para saber actuar en casos de emergencias.	34.11	INSATISFACTORIO
30.	En mi Dependencia se me otorga el equipo de protección personal adecuado para realizar mis actividades.	55.05	INSATISFACTORIO
31.	En mi área de trabajo se respeta mi horario de trabajo (entrada y salida).	84.23	SATISFACTORIO
32.	Considero que mi jornada laboral me permite dedicar tiempo a mi familia.	86.82	SATISFACTORIO
33.	Mi trabajo me permite disfrutar de mi tiempo libre.	85.88	SATISFACTORIO
34.	Me siento satisfecho(a) con los eventos de integración familiar organizados por el H. Ayuntamiento.	61.64	POCO SATISFACTORIO

Se anexan los resultados obtenidos por cada pregunta el cual incluye un gráfico de los resultados. (ANEXO 1).

2.4. INDICADOR 6.7: CARTA COMPROMISO

Este indicador tiene como finalidad solicitar la aceptación formal del compromiso de cumplir con el Código de Ética y el Código de Conducta por parte de las y los servidores públicos del Municipio de Lagos de Moreno, Jalisco, para lo cual se da cuenta que durante el **mes de noviembre de 2022** se solicitó por escrito a las y los Titulares de las Dependencias, Entidades y Regidurías que le entregaran el formato de carta compromiso a la totalidad de servidores públicos a su cargo, para que lo firmaran y remitieran al Órgano Interno de Control, por lo que se informa que de las **1434 personas servidoras públicas obligadas a firmarla** (según la nómina del mes de noviembre de 2022), solamente **1,138 firmaron su carta compromiso** remitiéndola para su resguardo al Titular del Órgano Interno de Control, teniendo un total de **296 personas que no la firmaron** en razón de que no quisieron hacerlo, se encontraban de vacaciones o por motivo de incapacidad.

TOTAL DE SERVIDORES PÚBLICOS	SERVIDORES PÚBLICOS QUE FIRMARON SU CARTA COMPROMISO
1,434	1,138

EVALUACIÓN DEL INDICADOR		
SATISFACTORIO	POCO SATISFACTORIO	INSATISFACTORIO
80% - 100%	51% - 79%	0% - 50%

FÓRMULA
Número de Cartas Compromiso signadas por Servidores Públicos / Número de Servidores Públicos adscritos a la Administración Pública Municipal * 100

RESULTADOS	
1,138 cartas firmadas	79.35% = POCO SATISFACTORIO

3. CONCLUSIONES

De los 7 Indicadores de Cumplimiento establecidos en los *Indicadores de Cumplimiento del Código de Ética y Código de Conducta 2022*, **solo se tenían 4 indicadores con actividades programadas** para reportar dentro del segundo semestre del año 2022, teniendo como resultado que se cumplieron en tiempo y forma. A manera general se informa que se tiene un mayor porcentaje de participación de las personas servidoras públicas de las Dependencias, Entidades y Regidurías en las actividades que son llevadas a cabo por el Comité de Ética, respecto a otros ejercicios fiscales. Dichas actividades se llevan a cabo con la finalidad de fomentar una cultura ética entre el personal de la Administración Pública Municipal, lo cual propicia a tener ambientes de trabajo más sanos y propicia al trato digno y respetuoso entre las personas.

El Comité de Ética y Prevención de Conflictos de Interés del Municipio de Lagos de Moreno, Jalisco, seguirá trabajando en actividades y acciones para fortalecer la formación ética entre las personas servidoras públicas que integran esta Administración Pública Municipal, lo cual fomenta a la prevención de actos de corrupción y contrarios a la ética.

4. APROBACIÓN

PRESIDENTE DEL COMITÉ



Lic. Tecutli José Guadalupe Gómez Villalobos,
Presidente Municipal.

SECRETARIO TÉCNICO DEL COMITÉ



Mtro. Benjamín Pérez Luna,
Titular del Órgano Interno de Control.

VOCALES DEL COMITÉ:

SUPLENTE



Lic. Juan Fabricio Vilchis López,
Regidor de Ayuntamiento.



Lic. Romelia Muñoz Flores,
Regidora de Ayuntamiento.

En suplencia

Lic. Clara Martínez Aguirre,
Regidora del Ayuntamiento.

EN SUPLENCIA

Lic. Marco Antonio González Ortiz,
Regidor del Ayuntamiento.

En suplencia

Lic. Nancy Viridiana Herrera Hernández,
Regidora del Ayuntamiento.



C. Martín Cedillo Facio,
Coordinador General de Administración e
Innovación Gubernamental.



Ing. Rubén García Vázquez,
Encargado del Área de Evaluación y Seguimiento.

SUPLENTE

Lic. Marco Antonio Reyna Caudillo,
Titular de la Unidad de Transparencia e
Información Pública.



ANEXO 1

[Handwritten signature]
83

[Handwritten signature]

[Handwritten signature]

[Handwritten signature]

[Large handwritten signature]

[Handwritten signature]

[Handwritten signature]

[Handwritten signature]

INDICADOR 6.6 CALIDAD DE VIDA LABORAL Y TRABAJO EN EQUIPO

COMITE DE ETICA Y PREVENCIÓN DE CONFLICTOS DE INTERÉS DEL MUNICIPIO DE LAGOS DE MORENO, JALISCO

1. Mi área de trabajo está libre de acoso y hostigamiento sexual y/o laboral.

No.	DEPENDENCIA O ENTIDAD	SUBTOTAL		TOTAL DE INCLUSTAS POR GÉNERO		0 - 59% GÉNERO		60 - 79% GÉNERO		80 - 100% GÉNERO	
		MUJER	HOMBRE	MUJER	HOMBRE	MUJER	HOMBRE	MUJER	HOMBRE	MUJER	HOMBRE
1	DIRECCIÓN DE INVESTIGACIÓN	2	1	1	1						
2	DIRECCIÓN DE ASISTENCIA	2	1	1	1						
3	SECRETARÍA DE GANADERÍA	2	1	1	1						
4	ÁREA DE PLANEACIÓN GOBIERNO MUNICIPAL	2	2	2	2						
5	ÁREA DE EVALUACIÓN Y SEGUIMIENTO	1	1	1	1						
6	SECRETARÍA GENERAL	4	2	2	2	1	1				
7	SUBDIRECCIÓN DE ASISTENCIA ADMINISTRATIVA	4	1	1	1						
8	DIRECCIÓN ASISTENCIA MUNICIPAL	4	1	1	1						
9	COMARCA	6	7	1	1	1	1				
10	SECRETARÍA MUNICIPAL	6	7	1	1	1	1				
11	DIRECCIÓN DE INGRESOS	3	3	3	3						
12	DIRECCIÓN DE INTERIORES	3	3	3	3						
13	DIRECCIÓN DE FISCALÍA	3	3	3	3						
14	DIRECCIÓN DE COOPERACIÓN SOCIAL Y POLÍTICA FISCAL	7	3	4	4						
15	DIRECCIÓN DE CALIDAD MUNICIPAL	4	2	2	2						
16	OFICINA DE ENLACE DE LAS OFICINAS DE RELACIONES EXTERIORES	2	2	2	2						
17	COORDINACIÓN DE DESARROLLO ECONÓMICO	2	1	1	1						
18	DIRECCIÓN DE PLANEACIÓN MUNICIPAL	10	1	1	1						
19	DIRECCIÓN DE DESARROLLO URBANO Y COMUNITARIO	10	1	1	1						
20	DIRECCIÓN DE DESARROLLO SOCIAL	5	4	1	2	1	1				
21	ÁREA DE PARTICIPACIÓN CIUDADANA	1	1	1	1						
22	ÁREA DE COMUNICACIÓN SOCIAL	3	3	3	3						
23	DIRECCIÓN DE PREVENCIÓN A LAS ADICCIONES	4	3	1	1						
24	DIRECCIÓN DE EDUCACIÓN	4	3	1	1						
25	DIRECCIÓN DE CULTURA	7	8	1	4	1	4				
26	DIRECCIÓN DE LUDICIA	7	6	1	3	3	3				
27	DIRECCIÓN DE DEPORTES	2	2	1	1						
28	DIRECCIÓN DE ATENCIÓN A LA MUJER	1	1	1	1						
29	DIRECCIÓN DE ATENCIÓN A LA JUVENTUD	1	1	1	1						
30	DIRECCIÓN DE SALUD MUNICIPAL	8	6	2	1	1	1				
31	DIRECCIÓN DE DESARROLLO URBANO	1	1	1	1						
32	COMARCA	1	1	1	1						
33	COORDINACIÓN DE SERVICIOS PÚBLICOS MUNICIPALES	5	3	2	3						
34	DIRECCIÓN DE MIEGADOS	3	2	1	1						
35	DIRECCIÓN DE AGUA POTABLE	17	5	32	1	20	1	1	1	3	1
36	DIRECCIÓN DE SERVICIOS PÚBLICOS	17	4	13	4	4	10	4	19	2	6
37	DIRECCIÓN DE ALUMBRADO PÚBLICO	2	9	9	6						
38	DIRECCIÓN DE CENSIEROS	4	3	4	4						
39	DIRECCIÓN DE CONTROL ANIMAL	4	3	3	1						
40	ÁREA DE LOGÍSTICA Y RELACIONES PÚBLICAS	4	6	13	1	3	4	5	6		
41	ÁREA DE SERVICIOS PÚBLICOS	19	1	1	1						
42	ÁREA DE VIVIENDAS	5	3	2	2	1	1				
43	COORDINACIÓN GENERAL DE ADMINISTRACIÓN E INNOVACIÓN GOBIERNO MUNICIPAL	8	3	3	1	1	2				
44	DIRECCIÓN DE RECURSOS HUMANOS	2	2	2	2						
45	DIRECCIÓN DE ATENCIÓN AL MIGRANTE	5	4	1	1	1	1				
46	DIRECCIÓN DE COMUNICACIÓN SOCIAL	7	3	3	1	1	2				
47	DIRECCIÓN DE ATENCIÓN AL MEDIO AMBIENTE	2	2	2	2						
48	ÁREA DE SERVICIOS INTERIORS	5	5	1	11						
49	COORDINACIÓN GENERAL DE ARCHIVO MUNICIPAL	3	1	2	2						
50	UNIDAD DE TRANSPARENCIA	2	2	2	2						
51	DIRECCIÓN DE AGENCIAS Y DELEGACIONES	4	2	2	2						
52	DIRECCIÓN DE ASISTENTES Y PROYECTIVIDAD	7	5	2	2	1	1				
53	DIRECCIÓN DE ASISTENTES Y PROYECTIVIDAD	6	4	5	2	2	2				
54	DIRECCIÓN DE ORGANIZACIÓN DEL TERRITORIO	2	1	1	1						
55	DIRECCIÓN DE PATRONA Y LICENCIAS	2	1	1	1						
56	DIRECCIÓN DE PROTECCIÓN CIVIL Y BOMBEROS	13	4	9	2	2	3				
57	REGISTRO CIVIL	5	4	1	1	1	1				
58	REGISTRO CIVIL	3	2	1	1						
59	DIRECCIÓN DE FISCALÍA	14	8	11	4	3	1	3	3	5	3
60	DIRECCIÓN DE FISCALÍA	14	8	11	4	3	1	3	3	5	3
61	REGISTRO MUNICIPAL	4	4	1	1						
62	C-4	2	2	2	2						
63	ÁREA DE PREVENCIÓN DEL DELITO	2	2	2	2						
64	FEJRA	2	2	2	2						
65	ÁREA DE INTERIORES Y CONTROL	2	2	2	2						
66	SECRETARÍA DE PLANEACIÓN Y SEGUIMIENTO	2	2	2	2						
67	DIRECCIÓN DE AUDITORÍA GOBIERNO MUNICIPAL	2	1	1	1						
68	DIRECCIÓN DE DENUNCIAS	2	2	2	2						
69	DIRECCIÓN DE RESPONSABILIDADES ADMINISTRATIVAS	1	1	1	1						
70	REGIDORÍA MC	9	5	4	4	1	1	1	1	4	3
71	REGIDORÍA MC	5	3	3	1						
72	REGIDORÍA MC	2	2	2	2						
73	REGIDORÍA MC	2	2	2	2						
74	REGIDORÍA MOJARRA	2	2	2	2						
75	SINDICATO DE SERVIDORES PÚBLICOS MUNICIPALES	2	2	2	2						
76	SECRETARÍA MUNICIPAL	4	4	4	4						
77	INFORMÁTICA GOBIERNO MUNICIPAL	2	2	2	2						
78	SUBTOTAL	415	213	212	44	67	27	40	27	547	318
79	TOTAL	628	213	212	44	67	27	40	27	547	318

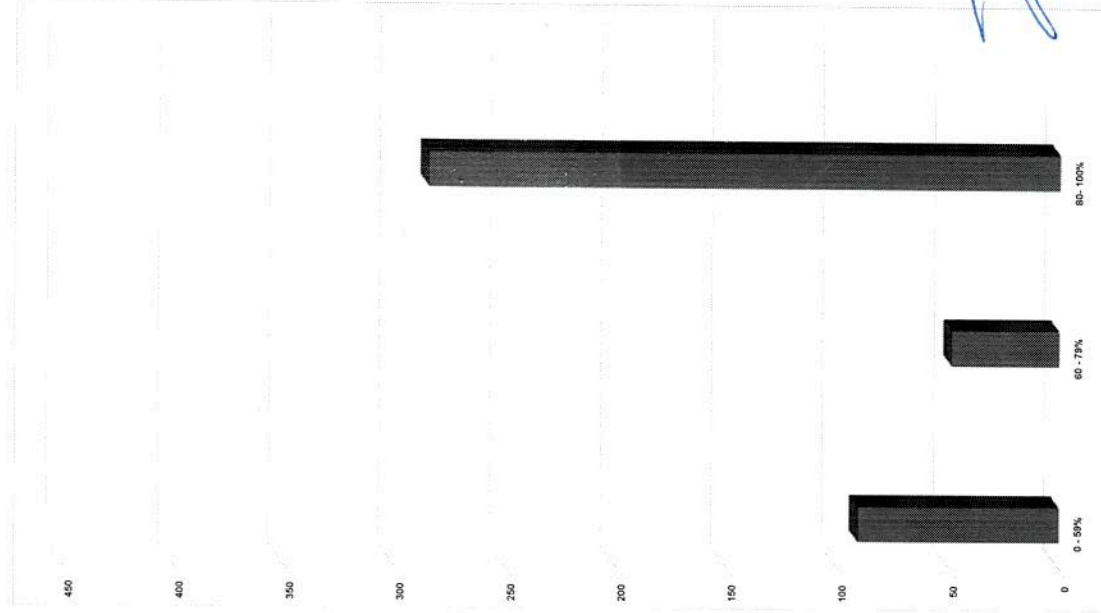

PARAMETROS

SATISFACTORIO (80 - 100) POCO SATISFACTORIO (60 - 79) INSATISFACTORIO (0 - 59) RESULTADO

67.05 = POCO SATISFACTORIO

[Handwritten signatures and initials]

2. En mi Dependencia se nos ha brindado información respecto al hostigamiento y acoso sexual/laboral.

No.	DEPENDENCIA O ENTIDAD	SUBTOTAL	TOTAL DE ENCUESTAS POR GÉNERO				0 - 59%		60 - 79%		80 - 100%	
			MUJER	HOMBRE	MUJER	HOMBRE	MUJER	HOMBRE	MUJER	HOMBRE		
1	REGIÓN DE BAYONA	2	1	1								
2	SECRETARÍA PARTICIPAR	2	1	1								
3	PLATAFORMA DE GABINETE	2	1	1								
4	ÁREA DE PLANEACIÓN GUBERNAMENTAL	2	2									
5	ÁREA DE EVALUACIÓN Y SEGUIMIENTO	3	1	2								
6	SECRETARÍA GENERAL DE ADMINISTRATIVOS	4	2	2								
7	SECRETARÍA GENERAL DE ADMINISTRATIVOS	1	1									
8	SINDICATURA MUNICIPAL	1	1									
9	DIRECCIÓN AJRTEA MUNICIPAL	4	1	3								
10	COMAR	1	1									
11	MACINDIA MUNICIPAL	6	7	1								
12	DIRECCIÓN DE INGRESOS	1	1									
13	DIRECCIÓN DE DESARROLLO SOCIAL	1	1									
14	DIRECCIÓN DE COMERCIO, GOBIERNO Y POLÍTICA FISCAL	2	2									
15	DIRECCIÓN DE CASTRO MUNICIPAL	7	3	4								
16	OFICINA DE ENLACE DE LA SECRETARÍA DE RELACIONES EXTERIORES	4	2	2								
17	COORDINACIÓN DE DESARROLLO ECONOMICO	3	2	1								
18	DIRECCIÓN DE FOMENTO MUNICIPAL	2	1	1								
19	DIRECCIÓN DE PARTICIPACIÓN CIUDADANA	1	1									
20	DIRECCIÓN DE DESARROLLO SOCIAL	10	5	5								
21	DIRECCIÓN DE PARTICIPACIÓN CIUDADANA	5	4	1								
22	ÁREA DE CONECTACIÓN SOCIAL	1	1									
23	DIRECCIÓN DE PARTICIPACIÓN A LAS ADECCIONES	3	3									
24	DIRECCIÓN DE PARTICIPACIÓN CIUDADANA	5	3	2								
25	DIRECCIÓN DE PARTICIPACIÓN CIUDADANA	9	5	4								
26	BIBLIOTECA MUNICIPAL	7	3	4								
27	DIRECCIÓN DE CULTURA	7	1	6								
28	DIRECCIÓN DE DEPORTES	2	2									
29	DIRECCIÓN DE ATENCIÓN A LA MUJER	1	1									
30	DIRECCIÓN DE ATENCIÓN A LA JUVENTUD	1	1									
31	DIRECCIÓN DE ATENCIÓN A LA JUVENTUD	6	5	1								
32	DIRECCIÓN DE DESARROLLO SOCIAL	8	3	5								
33	COMUNIDAD	2	1	1								
34	COORDINACIÓN DE SERVICIOS PÚBLICOS MUNICIPALES	5	2	3								
35	DIRECCIÓN DE MERCADOS	5	3	2								
36	DIRECCIÓN DE AGUA POTABLE	37	5	32								
37	DIRECCIÓN DE AGUA POTABLE	6	1	5								
38	DIRECCIÓN DE AGUA POTABLE	6	2	4								
39	DIRECCIÓN DE AGUA POTABLE	12	3	9								
40	DIRECCIÓN DE AGUA POTABLE	4	4									
41	DIRECCIÓN DE AGUA POTABLE	3	3									
42	DIRECCIÓN DE AGUA POTABLE	4	4									
43	DIRECCIÓN DE AGUA POTABLE	5	13	3								
44	DIRECCIÓN DE AGUA POTABLE	3	4	1								
45	DIRECCIÓN DE AGUA POTABLE	2	2									
46	DIRECCIÓN DE AGUA POTABLE	2	1	1								
47	DIRECCIÓN DE AGUA POTABLE	2	2									
48	DIRECCIÓN DE AGUA POTABLE	2	2									
49	DIRECCIÓN DE AGUA POTABLE	35	24	11								
50	DIRECCIÓN DE AGUA POTABLE	5	5									
51	DIRECCIÓN DE AGUA POTABLE	3	1	2								
52	DIRECCIÓN DE AGUA POTABLE	4	2	2								
53	DIRECCIÓN DE AGUA POTABLE	6	5	1								
54	DIRECCIÓN DE AGUA POTABLE	6	5	1								
55	DIRECCIÓN DE AGUA POTABLE	6	4	2								
56	DIRECCIÓN DE AGUA POTABLE	11	2	9								
57	DIRECCIÓN DE AGUA POTABLE	5	4	1								
58	DIRECCIÓN DE AGUA POTABLE	4	1	3								
59	DIRECCIÓN DE AGUA POTABLE	10	8	2								
60	DIRECCIÓN DE AGUA POTABLE	10	8	2								
61	DIRECCIÓN DE AGUA POTABLE	4	3	1								
62	DIRECCIÓN DE AGUA POTABLE	4	4									
63	DIRECCIÓN DE AGUA POTABLE	4	4									
64	DIRECCIÓN DE AGUA POTABLE	2	2									
65	DIRECCIÓN DE AGUA POTABLE	7	2	5								
66	DIRECCIÓN DE AGUA POTABLE	1	1									
67	DIRECCIÓN DE AGUA POTABLE	2	1	1								
68	DIRECCIÓN DE AGUA POTABLE	2	2									
69	DIRECCIÓN DE AGUA POTABLE	1	1									
70	DIRECCIÓN DE AGUA POTABLE	5	4	1								
71	DIRECCIÓN DE AGUA POTABLE	2	1	1								
72	DIRECCIÓN DE AGUA POTABLE	2	2									
73	DIRECCIÓN DE AGUA POTABLE	2	2									
74	DIRECCIÓN DE AGUA POTABLE	2	2									
75	DIRECCIÓN DE AGUA POTABLE	2	2									
76	DIRECCIÓN DE AGUA POTABLE	4	4									
77	DIRECCIÓN DE AGUA POTABLE	5	4	1								
SUBTOTAL			253	213	40	50	30	61	42	133	122	
TOTAL			450	250	100	50	20	80	100	250	200	

REGIMENES SATISFACTORIO (80 - 100) POCO SATISFACTORIO (60 - 79) INSATISFACTORIO (0 - 59) RESULTADO 57.64 = INSATISFACTORIO







3. En mi Dependencia tanto hombres como mujeres, así como personas integrantes de la diversidad sexual, tienen igualdad de oportunidades.

No.	DEPENDENCIA O ENTIDAD	SUBTOTAL	TOTAL DE EMPLEADOS POR GÉNERO		0 - 59% GÉNERO		60 - 79% GÉNERO		80 - 100% GÉNERO	
			MUJER	HOMBRE	MUJER	HOMBRE	MUJER	HOMBRE	MUJER	HOMBRE
1	OFICINA DE PRESENCIA	2	1	1						
2	SECRETARÍA PARTICIPAR	2	1	1						
3	SECRETARÍA DE GABINETE	2	1	1						
4	ÁREA DE PLANEACIÓN GOBIERNAMENTAL	2	2							
5	ÁREA DE EVALUACIÓN Y SEGUIMIENTO	4	2	2						
6	SECRETARÍA DE LEGISLACIÓN	1	1							
7	ASUNTOS LEGALES ADMINISTRATIVOS	1	1							
8	SINDICATURA MUNICIPAL	4	1	3						
9	DIRECCIÓN LABORAL MUNICIPAL	4	1	3						
10	COMARCA	3	1	2						
11	SECRETARÍA MUNICIPAL	3	1	2						
12	DIRECCIÓN DE INGRESOS	3	1	2						
13	ÁREA DE APREMIOS Y EJECUCIÓN FISCAL	3	1	2						
14	DIRECCIÓN DE CONTABILIDAD, GECOA Y POLÍTICA FISCAL	2	2							
15	DIRECCIÓN DE CALISTRO MUNICIPAL	7	3	4						
16	OFICINA DE ENLACE DE LA SECRETARÍA DE RELACIONES EXTERIORES	4	2	2						
17	SECRETARÍA DE ECONOMÍA	2	1	1						
18	DIRECCIÓN DE PLANEACIÓN MUNICIPAL	2	1	1						
19	COORDINACIÓN DE CONTRATACIÓN A LA COMUNIDAD	1	1							
20	DIRECCIÓN DE DESARROLLO SOCIAL	10	5	5						
21	DIRECCIÓN DE PARTICIPACIÓN CIUDADANA	5	4	1						
22	ÁREA DE COMUNICACIÓN SOCIAL	3	1	2						
23	ÁREA DE ATENCIÓN A LAS ADICCIONES	4	3	1						
24	DIRECCIÓN DE EDUCACIÓN	9	8	1						
25	BIBLIOTECA MUNICIPAL	7	3	4						
26	DIRECCIÓN DE CULTURA	7	3	4						
27	DIRECCIÓN DE DEPORTES	7	1	6						
28	DIRECCIÓN DE ATENCIÓN A LAS MUJERES	1	1							
29	DIRECCIÓN DE ATENCIÓN AL PERSONAL	8	6	2						
30	DIRECCIÓN DE SALUD MUNICIPAL	4	1	3						
31	DIRECCIÓN DE DESARROLLO ANIMAL	4	1	3						
32	COMARCA	2	1	1						
33	COORDINACIÓN DE SERVICIOS PÚBLICOS MUNICIPALES	5	2	3						
34	SECRETARÍA DE PLANEACIÓN MUNICIPAL	2	2							
35	DIRECCIÓN DE AGUA POTABLE	32	5	27						
36	DIRECCIÓN DE AGUA POTABLE	32	5	27						
37	DIRECCIÓN DE PARQUES Y JARDINES	37	4	33						
38	DIRECCIÓN DE ALUMBRADO PÚBLICO	8	2	6						
39	DIRECCIÓN DE ASO PÚBLICO	12	3	9						
40	DIRECCIÓN DE EVENTOS	5	3	2						
41	DIRECCIÓN DE OBRAS PÚBLICAS	4	4							
42	DIRECCIÓN DE OBRAS PÚBLICAS	19	6	13						
43	ÁREA DE VEHÍCULOS	3	3							
44	COORDINACIÓN GENERAL DE ADMINISTRACIÓN E INNOVACIÓN GOBIERNAMENTAL	5	3	2						
45	DIRECCIÓN DE SERVICIOS HUMANOS	2	2							
46	DIRECCIÓN DE SERVICIOS HUMANOS	2	2							
47	DIRECCIÓN DE COMUNICACIÓN SOCIAL	5	4	1						
48	ÁREA DE ECOLOGÍA Y PROTECCIÓN AL MEDIO AMBIENTE	5	2	3						
49	ÁREA DE SERVICIOS INTERNOS	25	24	1						
50	COORDINACIÓN GENERAL DE ARCHIVO MUNICIPAL	5	3	2						
51	UNIDAD DE TRANSACCIONES	4	2	2						
52	DIRECCIÓN DE ADQUISICIONES Y PROMEDIDURA	7	5	2						
53	DIRECCIÓN DE INSPECCIÓN Y VIGILANCIA	6	6							
54	DIRECCIÓN DE INSPECCIÓN Y VIGILANCIA	6	6							
55	DIRECCIÓN DE ORNAMENTO AL TERRITORIO	5	4	1						
56	DIRECCIÓN DE PANTÓN Y LICENCIAS	7	1	6						
57	SECRETARÍA DE PROTECCIÓN CIVIL Y BOMBIEROS	15	4	11						
58	DIRECCIÓN DE TURISMO	3	2	1						
59	DIRECCIÓN DE POLICÍA VAL	19	8	11						
60	AUTORIZADO MUNICIPAL	4	3	1						
61	C-4	2	2							
62	C-4	2	2							
63	ÁREA DE PREVENCIÓN DEL DELITO	7	3	4						
64	ORGANO INTERNO DE CONTROL	2	2							
65	SECRETARÍA TÉCNICA DEL ORGANO INTERNO DE CONTROL	2	1	1						
66	DIRECCIÓN DE AUDITORÍA GOBIERNAMENTAL	2	1	1						
67	DIRECCIÓN DE JURÍDICAS	1	1							
68	RESPONSABLE UNIDADES ADMINISTRATIVAS	5	4	1						
69	REGIDORÍA MC	5	4	1						
70	REGIDORÍA PAN	5	4	1						
71	REGIDORÍA PAN	5	4	1						
72	REGIDORÍA PAN	5	4	1						
73	REGIDORÍA PAN	5	4	1						
74	REGIDORÍA PAN	5	4	1						
75	REGIDORÍA PAN	5	4	1						
76	DIRECCIÓN DE SERVICIOS PÚBLICOS MUNICIPALES	2	2							
77	INFORMATICA GOBIERNAMENTAL	4	4							
78	SUBTOTAL	425	313	212	22	27	39	77	150	299
79	TOTAL									



PARÁMETROS		EVALUACIÓN DEL INDICADOR	
SATISFACTORIO (80 - 100)	POCO SATISFACTORIO (60 - 79)	INSATISFACTORIO (0 - 59)	RESULTADO
			70.35 = POCO SATISFACTORIO

[Handwritten signatures and notes in blue ink, including a large signature across the bottom right and a smaller one above it.]

4. Considero que en el H. Ayuntamiento se han adoptado políticas encaminadas a promover la igualdad de género.

No.	DEPENDENCIA O ENTIDAD	SUBTOTAL		0 - 59% GÉNERO		60 - 79% GÉNERO		80 - 100% GÉNERO	
		MUJER	HOMBRE	MUJER	HOMBRE	MUJER	HOMBRE	MUJER	HOMBRE
1	OFICINA DE PRESIDENCIA	2	1	1	1	1	1	1	1
2	SECRETARÍA PARTICIPACIÓN	2	1	1	1	1	1	1	1
3	SECRETARÍA DE PLANEACIÓN	2	1	1	1	1	1	1	1
4	SECRETARÍA DE FOMENTO	2	1	1	1	1	1	1	1
5	SECRETARÍA DE FOMENTO Y SEGURIDAD	4	2	2	2	2	2	2	2
6	SECRETARÍA DE FOMENTO	4	2	2	2	2	2	2	2
7	SECRETARÍA DE FOMENTO	1	1	1	1	1	1	1	1
8	SECRETARÍA DE FOMENTO	1	1	1	1	1	1	1	1
9	SECRETARÍA DE FOMENTO	1	1	1	1	1	1	1	1
10	SECRETARÍA DE FOMENTO	1	1	1	1	1	1	1	1
11	SECRETARÍA DE FOMENTO	1	1	1	1	1	1	1	1
12	SECRETARÍA DE FOMENTO	1	1	1	1	1	1	1	1
13	SECRETARÍA DE FOMENTO	1	1	1	1	1	1	1	1
14	SECRETARÍA DE FOMENTO	1	1	1	1	1	1	1	1
15	SECRETARÍA DE FOMENTO	1	1	1	1	1	1	1	1
16	SECRETARÍA DE FOMENTO	1	1	1	1	1	1	1	1
17	SECRETARÍA DE FOMENTO	1	1	1	1	1	1	1	1
18	SECRETARÍA DE FOMENTO	1	1	1	1	1	1	1	1
19	SECRETARÍA DE FOMENTO	1	1	1	1	1	1	1	1
20	SECRETARÍA DE FOMENTO	1	1	1	1	1	1	1	1
21	SECRETARÍA DE FOMENTO	1	1	1	1	1	1	1	1
22	SECRETARÍA DE FOMENTO	1	1	1	1	1	1	1	1
23	SECRETARÍA DE FOMENTO	1	1	1	1	1	1	1	1
24	SECRETARÍA DE FOMENTO	1	1	1	1	1	1	1	1
25	SECRETARÍA DE FOMENTO	1	1	1	1	1	1	1	1
26	SECRETARÍA DE FOMENTO	1	1	1	1	1	1	1	1
27	SECRETARÍA DE FOMENTO	1	1	1	1	1	1	1	1
28	SECRETARÍA DE FOMENTO	1	1	1	1	1	1	1	1
29	SECRETARÍA DE FOMENTO	1	1	1	1	1	1	1	1
30	SECRETARÍA DE FOMENTO	1	1	1	1	1	1	1	1
31	SECRETARÍA DE FOMENTO	1	1	1	1	1	1	1	1
32	SECRETARÍA DE FOMENTO	1	1	1	1	1	1	1	1
33	SECRETARÍA DE FOMENTO	1	1	1	1	1	1	1	1
34	SECRETARÍA DE FOMENTO	1	1	1	1	1	1	1	1
35	SECRETARÍA DE FOMENTO	1	1	1	1	1	1	1	1
36	SECRETARÍA DE FOMENTO	1	1	1	1	1	1	1	1
37	SECRETARÍA DE FOMENTO	1	1	1	1	1	1	1	1
38	SECRETARÍA DE FOMENTO	1	1	1	1	1	1	1	1
39	SECRETARÍA DE FOMENTO	1	1	1	1	1	1	1	1
40	SECRETARÍA DE FOMENTO	1	1	1	1	1	1	1	1
41	SECRETARÍA DE FOMENTO	1	1	1	1	1	1	1	1
42	SECRETARÍA DE FOMENTO	1	1	1	1	1	1	1	1
43	SECRETARÍA DE FOMENTO	1	1	1	1	1	1	1	1
44	SECRETARÍA DE FOMENTO	1	1	1	1	1	1	1	1
45	SECRETARÍA DE FOMENTO	1	1	1	1	1	1	1	1
46	SECRETARÍA DE FOMENTO	1	1	1	1	1	1	1	1
47	SECRETARÍA DE FOMENTO	1	1	1	1	1	1	1	1
48	SECRETARÍA DE FOMENTO	1	1	1	1	1	1	1	1
49	SECRETARÍA DE FOMENTO	1	1	1	1	1	1	1	1
50	SECRETARÍA DE FOMENTO	1	1	1	1	1	1	1	1
51	SECRETARÍA DE FOMENTO	1	1	1	1	1	1	1	1
52	SECRETARÍA DE FOMENTO	1	1	1	1	1	1	1	1
53	SECRETARÍA DE FOMENTO	1	1	1	1	1	1	1	1
54	SECRETARÍA DE FOMENTO	1	1	1	1	1	1	1	1
55	SECRETARÍA DE FOMENTO	1	1	1	1	1	1	1	1
56	SECRETARÍA DE FOMENTO	1	1	1	1	1	1	1	1
57	SECRETARÍA DE FOMENTO	1	1	1	1	1	1	1	1
58	SECRETARÍA DE FOMENTO	1	1	1	1	1	1	1	1
59	SECRETARÍA DE FOMENTO	1	1	1	1	1	1	1	1
60	SECRETARÍA DE FOMENTO	1	1	1	1	1	1	1	1
61	SECRETARÍA DE FOMENTO	1	1	1	1	1	1	1	1
62	SECRETARÍA DE FOMENTO	1	1	1	1	1	1	1	1
63	SECRETARÍA DE FOMENTO	1	1	1	1	1	1	1	1
64	SECRETARÍA DE FOMENTO	1	1	1	1	1	1	1	1
65	SECRETARÍA DE FOMENTO	1	1	1	1	1	1	1	1
66	SECRETARÍA DE FOMENTO	1	1	1	1	1	1	1	1
67	SECRETARÍA DE FOMENTO	1	1	1	1	1	1	1	1
68	SECRETARÍA DE FOMENTO	1	1	1	1	1	1	1	1
69	SECRETARÍA DE FOMENTO	1	1	1	1	1	1	1	1
70	SECRETARÍA DE FOMENTO	1	1	1	1	1	1	1	1
71	SECRETARÍA DE FOMENTO	1	1	1	1	1	1	1	1
72	SECRETARÍA DE FOMENTO	1	1	1	1	1	1	1	1
73	SECRETARÍA DE FOMENTO	1	1	1	1	1	1	1	1
74	SECRETARÍA DE FOMENTO	1	1	1	1	1	1	1	1
75	SECRETARÍA DE FOMENTO	1	1	1	1	1	1	1	1
76	SECRETARÍA DE FOMENTO	1	1	1	1	1	1	1	1
77	SECRETARÍA DE FOMENTO	1	1	1	1	1	1	1	1
SUBTOTAL		213	213	213	213	213	213	213	213
TOTAL		426	426	426	426	426	426	426	426

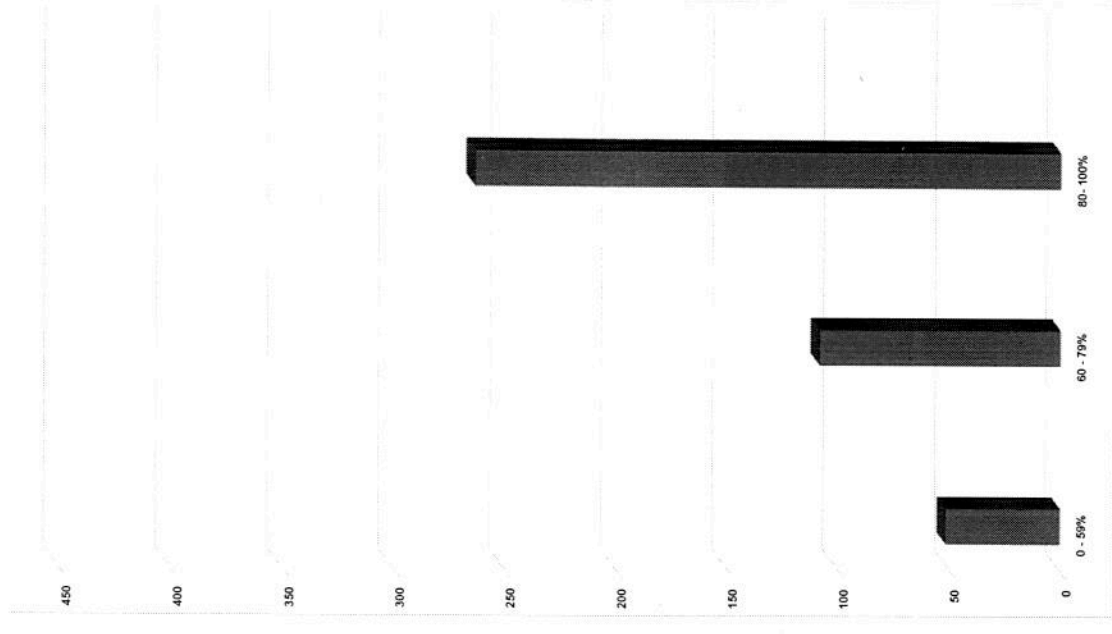

EVALUACIÓN DEL INDICADOR	POCO SATISFACTORIO (60 - 79)		INSATISFACTORIO (0 - 59)		SATISFACTORIO (80 - 100)	
	MUJER	HOMBRE	MUJER	HOMBRE	MUJER	HOMBRE
RESULTADO	0	0	0	0	426	426
62.11 = POCO SATISFACTORIO	0	0	0	0	426	426

Quintero

[Signature]

[Signature]

[Signature]

[Signature]

[Signature]

[Signature]

5. Considero que en el H. Ayuntamiento se promueve la inclusión laboral de personas con discapacidad.

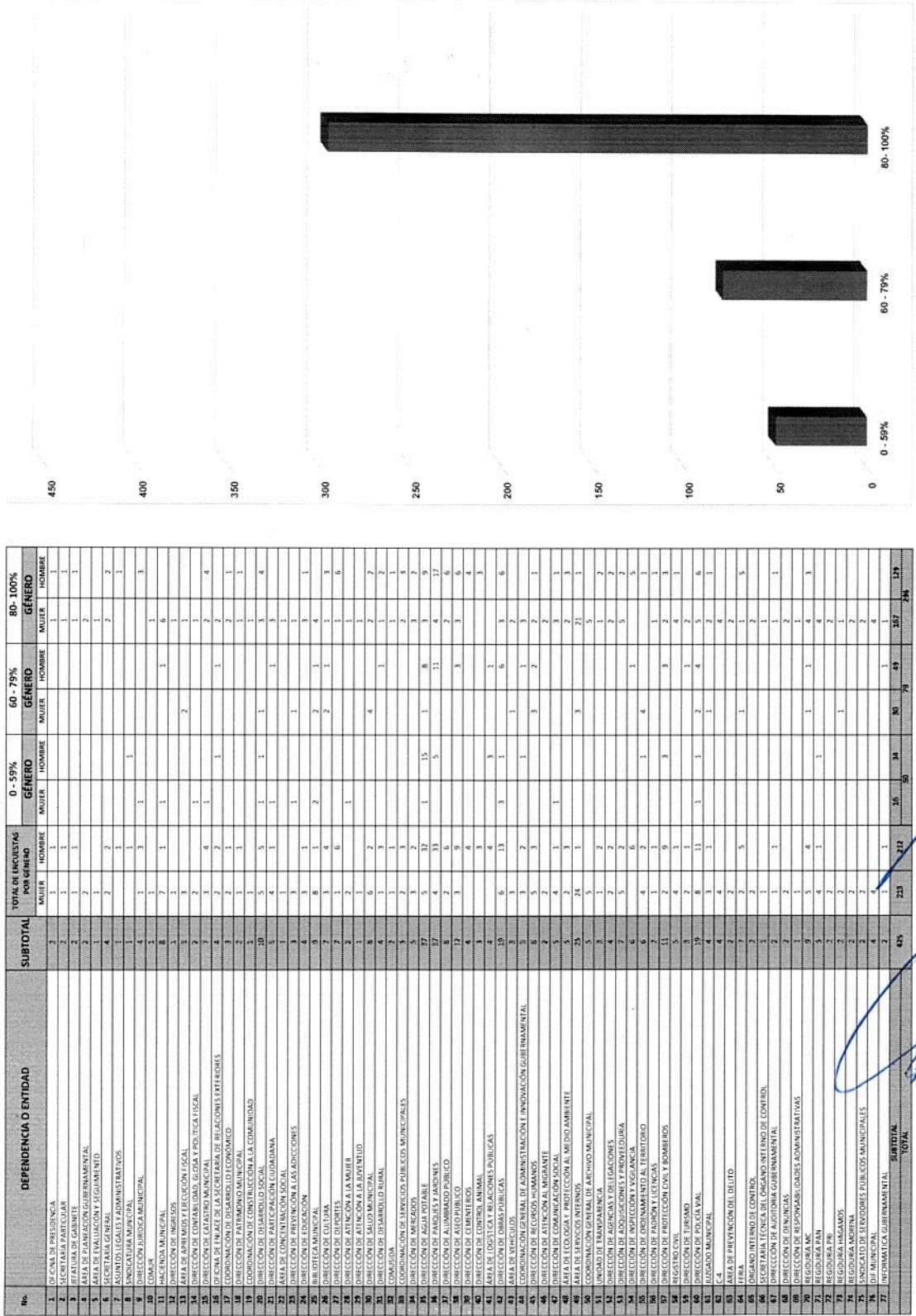

PARAMETROS			EVALUACIÓN DEL INDICADOR			
			POCO SATISFACTORIO (60 - 79)		SATISFACTORIO (80 - 100)	
			60	79	80	100
RESULTADO			69.64 = POCO SATISFACTORIO			

Handwritten signatures and notes in blue ink, including a large signature across the bottom right and several smaller ones above it.

6. Me siento orgulloso(a) de formar parte de la Dependencia a la que me encuentro adscrito(a).

Nº.	DEPENDENCIA O ENTIDAD	SUBTOTAL		TOTAL DE ENCUESTAS POR GÉNERO		0 - 59%		60 - 79%		80 - 100%		
		MUJER	HOMBRE	MUJER	HOMBRE	MUJER	HOMBRE	MUJER	HOMBRE	MUJER	HOMBRE	
1	OFICINA DE PREVENCIÓN	2	1	1	1							
2	SECRETARÍA PARTICULAR	2	1	1	1							
3	JEFATURA DE GABINETE	2	1	1	1							
4	ÁREA DE PLANEACIÓN GOBIERNO MUNICIPAL	2	2									
5	SECRETARÍA DE GOBIERNO MUNICIPAL	4	2	2	2							
6	SECRETARÍA GENERAL	4	2	2	2							
7	ASUNTOS LEGALES Y ADMINISTRATIVOS	1	1									
8	INDICATURA MUNICIPAL	4	1	3	1	1						
9	DIRECCIÓN JURÍDICA MUNICIPAL	3	1	2								
10	COMER	3	1	2								
11	OFICINA MUNICIPAL	3	1	2								
12	DIRECCIÓN DE INGRESOS	3	1	2								
13	ÁREA DE ASESORÍA TÉCNICA	3	2	1								
14	ÁREA DE ASESORÍA TÉCNICA DE EDUCACIÓN	3	2	1								
15	ÁREA DE ASESORÍA TÉCNICA DE SALUD PÚBLICA	3	2	1								
16	ÁREA DE ASESORÍA TÉCNICA DE CULTURA	3	2	1								
17	ÁREA DE ASESORÍA TÉCNICA DE TURISMO	3	2	1								
18	ÁREA DE ASESORÍA TÉCNICA DE DEPORTE	3	2	1								
19	ÁREA DE ASESORÍA TÉCNICA DE MUESTRA	3	2	1								
20	ÁREA DE ASESORÍA TÉCNICA DE ATENCIÓN A LA COMUNIDAD	3	2	1								
21	DIRECCIÓN DE SALUD MUNICIPAL	6	2	4	2							
22	DIRECCIÓN DE DESARROLLO RURAL	4	1	3	1							
23	COMARSTIA	2	1	1								
24	COMUNICACION DE SERVICIOS PÚBLICOS MUNICIPALES	5	2	3								
25	DIRECCIÓN DE AGUA POTABLE	37	5	32	1	2	1	8	3	22	4	
26	DIRECCIÓN DE PARQUES Y JARDINES	17	4	13	1	1	1	5	3	27	6	
27	DIRECCIÓN DE AJUARADO PÚBLICO	8	2	6								
28	DIRECCIÓN DE ASISTO PÚBLICO	12	3	9								
29	DIRECCIÓN DE COMERTARIOS	4	2	2								
30	DIRECCIÓN DE SERVICIOS PÚBLICOS MUNICIPALES	4	2	2								
31	ÁREA DE LOGÍSTICA Y RECAUDACIONES PÚBLICAS	4	4									
32	DIRECCIÓN DE OBRAS PÚBLICAS	19	6	13	1	1	1	5	12	12	3	
33	ÁREA DE VEHÍCULOS	3	1	2								
34	COORDINACIÓN GENERAL DE ADMINISTRACIÓN E INNOVACIÓN GOBIERNO MUNICIPAL	5	3	2								
35	ÁREA DE SERVICIOS INTERNOS	5	3	2								
36	ÁREA DE SERVICIOS EXTERNOS	5	3	2								
37	DIRECCIÓN DE ATENCIÓN AL CIUDADANO	5	3	2								
38	DIRECCIÓN DE COMUNICACIÓN SOCIAL	5	4	1								
39	ÁREA DE EDUCACIÓN Y PROTECCIÓN AL MEDIO AMBIENTE	5	2	3								
40	ÁREA DE SERVICIOS INTERNOS	15	24	1	1	1	5	1	18	3	1	
41	COORDINACIÓN GENERAL DE ARCHIVO MUNICIPAL	5	5									
42	DIRECCIÓN DE SERVICIOS PÚBLICOS MUNICIPALES	4	2	2								
43	DIRECCIÓN DE ATENCIÓN AL CIUDADANO	4	2	2								
44	DIRECCIÓN DE COMUNICACIÓN SOCIAL	5	4	1								
45	ÁREA DE EDUCACIÓN Y PROTECCIÓN AL MEDIO AMBIENTE	5	2	3								
46	COORDINACIÓN GENERAL DE ARCHIVO MUNICIPAL	5	5									
47	DIRECCIÓN DE SERVICIOS PÚBLICOS MUNICIPALES	4	2	2								
48	DIRECCIÓN DE ATENCIÓN AL CIUDADANO	4	2	2								
49	DIRECCIÓN DE COMUNICACIÓN SOCIAL	7	5	2								
50	DIRECCIÓN DE INSPECCIÓN Y VIGILANCIA	6	6									
51	DIRECCIÓN DE OBRAS PÚBLICAS	6	4	2								
52	DIRECCIÓN DE PLANIFICACIÓN Y DESARROLLO	3	1	2								
53	DIRECCIÓN DE FOMENTO Y LICENCIAS	3	1	2								
54	REGISTRAR	5	4	1								
55	DIRECCIÓN DE TURISMO	3	2	1								
56	DIRECCIÓN DE POLICÍA	8	11	3	1	1	4	2	4	8	8	
57	AJUARADO MUNICIPAL	4	3	1								
58	ÁREA DE SERVICIOS INTERNOS	4	4									
59	ÁREA DE PREVENCIÓN DEL DELITO	7	2	5								
60	FEIA	2	2									
61	ORGANIZACIÓN DE CONTROL	2	2									
62	SECRETARÍA TÉCNICA DEL ORGANISMO INTERNO DE CONTROL	1	1									
63	DIRECCIÓN DE AUDITORÍA GOBIERNO MUNICIPAL	2	1	1								
64	DIRECCIÓN DE JURISDICCIONES	2	2									
65	DIRECCIÓN DE JURISDICCIONES	2	2									
66	RESPONSABILIDADES ADMINISTRATIVAS	9	5	4								
67	REGIDURÍA PAN	5	4	1								
68	REGIDURÍA PAN	2	2									
69	REGIDURÍA PAN	2	2									
70	REGIDURÍA PAN	2	2									
71	REGIDURÍA PAN	2	2									
72	REGIDURÍA PAN	2	2									
73	REGIDURÍA PAN	2	2									
74	REGIDURÍA PAN	2	2									
75	REGIDURÍA PAN	2	2									
76	REGIDURÍA PAN	4	4									
77	INFORMÁTICA GOBIERNO MUNICIPAL	2	1	1								
SUBTOTAL		425	213	912	5	10	5	20	50	24	159	173
TOTAL												955

EVALUACIÓN DEL INDICADOR	
SATISFACTORIO (80 - 100)	POCO SATISFACTORIO (60 - 79)
NUMEROS	NUMEROS
RESULTADO	85.88 = SATISFACTORIO

[Handwritten signatures and scribbles in blue ink, including a large signature at the top right and several others below.]

8. Considero que trabajar en la Administración Pública Municipal me permite contribuir al bienestar de la sociedad.

No.	DEPENDENCIA O ENTIDAD	SUBTOTAL	TOTAL DE ENCUESTADOS POR GÉNERO		0 - 59% GÉNERO		60 - 79% GÉNERO		80 - 100% GÉNERO	
			MUJER	HOMBRE	MUJER	HOMBRE	MUJER	HOMBRE	MUJER	HOMBRE
1	OFICINA DE ASISTENCIA	2	1	1						
2	SECRETARÍA PARTICIPAR	7	1	6						
3	RETAJADA DE GABINETE	2	1	1						
4	ÁREA DE PLANEACIÓN GUBERNAMENTAL	2								
5	ÁREA DE EVALUACIÓN Y SEGUIMIENTO	4	1	3						
6	SECRETARÍA DE ASUNTOS LEGALES Y ADMINISTRATIVOS	1								
7	ASUNTOS LEGALES Y ADMINISTRATIVOS	1								
8	SINDICATURA MUNICIPAL	4	1	3						
9	DIRECCIÓN JURÍDICA MUNICIPAL	1								
10	COMUR	1								
11	SECRETARÍA DE ASUNTOS LEGALES Y ADMINISTRATIVOS	8	7	1						
12	DIRECCIÓN DE NEGOCIOS	3								
13	ÁREA DE APREMIOS Y FISCACIÓN FISCAL	2								
14	DIRECCIÓN DE CONTABILIDAD, GDGA Y POLÍTICA FISCAL	7	3	4						
15	DIRECCIÓN DE CAJAS DE AHORRO MUNICIPAL	4								
16	OFICINA DE ENLACE DE LA SECRETARÍA DE RELACIONES EXTERIORES	2								
17	OFICINA DE ENLACE DE LA SECRETARÍA DE RELACIONES EXTERIORES	2								
18	DIRECCIÓN DE PLANEAMIENTO MUNICIPAL	1								
19	COORDINACIÓN DE CONSTRUCCIÓN A LA COMUNIDAD	5	4	1						
20	DIRECCIÓN DE DESARROLLO SOCIAL	5	4	1						
21	DIRECCIÓN DE PARTICIPACIÓN CIUDADANA	1								
22	ÁREA DE COMUNICACIÓN SOCIAL	1								
23	SECRETARÍA DE ASUNTOS LEGALES Y ADMINISTRATIVOS	4	3	1						
24	DIRECCIÓN DE EDUCACIÓN	8	3	5						
25	BIBLIOTECA MUNICIPAL	7	3	4						
26	DIRECCIÓN DE CULTURA	7	3	4						
27	DIRECCIÓN DE DEPORTES	2	1	1						
28	DIRECCIÓN DE ATENCIÓN A LA MUJER	2								
29	SECRETARÍA DE ASUNTOS LEGALES Y ADMINISTRATIVOS	1								
30	DIRECCIÓN DE SALUD MUNICIPAL	6	2	4						
31	COMUNIDAD	4								
32	COORDINACIÓN DE SERVICIOS PÚBLICOS MUNICIPALES	5								
33	SECRETARÍA DE ASUNTOS LEGALES Y ADMINISTRATIVOS	3								
34	DIRECCIÓN DE AGUA POTABLE	27	4	23						
35	DIRECCIÓN DE PARQUES Y JARDINES	8	2	6						
36	DIRECCIÓN DE ALUMBRADO PÚBLICO	12	4	8						
37	DIRECCIÓN DE ASFO PÚBLICO	4								
38	DIRECCIÓN DE CEMENTERIOS	4								
39	SECRETARÍA DE ASUNTOS LEGALES Y ADMINISTRATIVOS	6	4	2						
40	ÁREA DE ASISTENCIA Y RELACIONES PÚBLICAS	10	6	4						
41	ÁREA DE VEHICULOS	3	1	2						
42	COORDINACIÓN GENERAL DE ADMINISTRACIÓN E INNOVACIÓN GUBERNAMENTAL	5	3	2						
43	DIRECCIÓN DE RECURSOS HUMANOS	6	3	3						
44	DIRECCIÓN DE RECURSOS HUMANOS	4	1	3						
45	DIRECCIÓN DE COMUNICACIÓN SOCIAL	5	2	3						
46	ÁREA DE ECOLOGÍA Y PROTECCIÓN AL MEDIO AMBIENTE	25	24	1						
47	COORDINACIÓN GENERAL DE ARCHIVO MUNICIPAL	5	5							
48	DIRECCIÓN DE TRANSPARENCIA	3	2	1						
49	DIRECCIÓN DE REGULACIÓN Y LICENCIAS	7	5	2						
50	DIRECCIÓN DE ADQUISICIONES Y PROVEEDURÍA	6	4	2						
51	DIRECCIÓN DE INSPECCIÓN Y VIGILANCIA	2	1	1						
52	DIRECCIÓN DE OPERAMIENTO AL TERITORIO	13	2	11						
53	DIRECCIÓN DE FADISON Y LICENCIAS	5	4	1						
54	REGISTRAL	4	1	3						
55	DIRECCIÓN DE PROTECCIÓN CIVIL Y BOMBEROS	17	8	9						
56	DIRECCIÓN DE POLICÍA VAL	4	3	1						
57	C-4	4	4							
58	ÁREA DE PREVENCIÓN DEL DELITO	2								
59	SECRETARÍA DE ASUNTOS LEGALES Y ADMINISTRATIVOS	7	2	5						
60	SECRETARÍA DE ASUNTOS LEGALES Y ADMINISTRATIVOS	1								
61	SECRETARÍA TÉCNICA DEL ORGANISMO INTERNO DE CONTROL	2	1	1						
62	DIRECCIÓN DE DENUNCIAS	1								
63	DIRECCIÓN DE RESPONSABILIDADES ADMINISTRATIVAS	3	3							
64	REGIDURÍA PBI	2								
65	REGIDURÍA PBI	2								
66	REGIDURÍA PBI	2								
67	REGIDURÍA PBI	2								
68	REGIDURÍA PBI	2								
69	REGIDURÍA PBI	2								
70	REGIDURÍA PBI	2								
71	REGIDURÍA PBI	2								
72	REGIDURÍA PBI	2								
73	REGIDURÍA PBI	2								
74	REGIDURÍA PBI	2								
75	SINDICATO DE SERVIDORES PÚBLICOS MUNICIPALES	4	1	3						
76	SECRETARÍA DE ASUNTOS LEGALES Y ADMINISTRATIVOS	1								
77	DIRECCIÓN DE ASISTENCIA Y RELACIONES PÚBLICAS	425	213	212	25	13	60	119	53	115
78	SUBTOTAL	425	213	212	25	13	60	119	53	115
79	TOTAL									

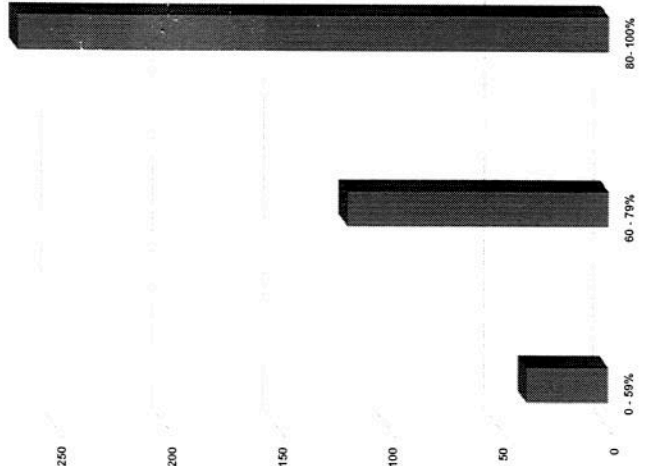

EVALUACIÓN DE SERVIDOR

PARAMETRO: POCO SATISFACTORIO (60 - 79%) INSATISFACTORIO (0 - 59%) RESULTADO 63.05 = POCO SATISFACTORIO

SATISFACTORIO (80 - 100%)

[Handwritten signatures and initials are present in the right margin.]

10. Me siento comprometido(a) a lograr mejores resultados en mi área de trabajo.

No.	DEPENDENCIA O ENTIDAD	SUBTOTAL	TOTAL DE ENCUESTAS POR GÉNERO		0 - 59%		60 - 79%		80 - 100%					
			MUJER	HOMBRE	MUJER	HOMBRE	MUJER	HOMBRE	MUJER	HOMBRE				
1	DIRECCIÓN DE REGISTRO CIVIL	2	1	1										
2	SECRETARÍA PARTICULAR	2	1	1										
3	SECRETARÍA DE GABINETE	2	1	1										
4	ÁREA DE PLANEACIÓN GOBIERNAMENTAL	2	1	1										
5	ÁREA DE EVALUACIÓN Y SEGUIMIENTO	2	2											
6	SECRETARÍA GENERAL DE ADMINISTRATIVOS	4	1	3										
7	SECRETARÍA GENERAL DE ADMINISTRATIVOS	1	1											
8	SECRETARÍA MUNICIPAL	4	1	3										
9	DIRECCIÓN JURÍDICA MUNICIPAL	1	1											
10	COMUNICACIÓN	7	1	6										
11	SECRETARÍA MUNICIPAL	8	7	1										
12	DIRECCIÓN DE INGRESOS	1	1											
13	DIRECCIÓN DE REGISTRO	3	3											
14	DIRECCIÓN DE REGISTRO FISCAL	2	2											
15	DIRECCIÓN DE CONTABILIDAD, GEDS Y FOLIO CLAVE FISCAL	7	4	3										
16	DIRECCIÓN DE CASTRO MUNICIPAL	4	2	2										
17	OFICINA DE ENLACE DE LA SECRETARÍA DE RELACIONES EXTERIORES	2	2											
18	COORDINACIÓN DE DESARROLLO ECONÓMICO	2	1	1										
19	DIRECCIÓN DE PATRIMONIO MUNICIPAL	2	1	1										
20	DIRECCIÓN DE DESARROLLO SOCIAL	10	5	5										
21	DIRECCIÓN DE PARTICIPACIÓN CIUDADANA	3	4	1										
22	ÁREA DE CONECTIVIDAD SOCIAL	1	1											
23	DIRECCIÓN DE PREVENCIÓN A LAS ADICCIONES	3	3											
24	DIRECCIÓN DE REGISTRO	6	3	3										
25	SECRETARÍA MUNICIPAL	7	3	4										
26	DIRECCIÓN DE CULTURA	7	1	6										
27	DIRECCIÓN DE DEPORTES	2	2											
28	DIRECCIÓN DE ATENCIÓN A LA MUJER	1	1											
29	DIRECCIÓN DE ATENCIÓN A LA JUVENTUD	3	3											
30	DIRECCIÓN DE DESARROLLO RURAL	4	6	2										
31	DIRECCIÓN DE DESARROLLO RURAL	2	1	1										
32	COMISIÓN	5	3	2										
33	COORDINACIÓN DE SERVICIOS PÚBLICOS MUNICIPALES	5	3	2										
34	DIRECCIÓN DE MERCADOS	5	3	2										
35	DIRECCIÓN DE AGUA POTABLE	17	5	12										
36	DIRECCIÓN DE SERVICIOS PÚBLICOS	8	2	6										
37	DIRECCIÓN DE ALUMBRADO PÚBLICO	8	2	6										
38	DIRECCIÓN DE ASESORIA	12	1	11										
39	DIRECCIÓN DE CAMBIOS	4	4											
40	DIRECCIÓN DE CONTROL ANIMAL	3	3											
41	ÁREA DE LOGÍSTICA DE RELACIONES PÚBLICAS	5	4	1										
42	ÁREA DE LOGÍSTICA DE RELACIONES PÚBLICAS	3	3											
43	ÁREA DE VEHÍCULOS	6	13											
44	COORDINACIÓN GENERAL DE ADMINISTRACIÓN E INNOVACIÓN GOBIERNAMENTAL	5	3	2										
45	DIRECCIÓN DE RELACIONES HUMANAS	5	3	2										
46	DIRECCIÓN DE ATENCIÓN AL MIGRANTE	2	2											
47	DIRECCIÓN DE COMUNICACIÓN SOCIAL	5	4	1										
48	ÁREA DE ECONOMÍA Y PROTECCIÓN AL MEDIO AMBIENTE	2	2											
49	ÁREA DE ECONOMÍA Y PROTECCIÓN AL MEDIO AMBIENTE	3	3											
50	COORDINACIÓN GENERAL DE ARCHIVO MUNICIPAL	5	5											
51	UNIDAD DE TRANSFERENCIA	3	1	2										
52	DIRECCIÓN DE AGENCIAS DELEGACIONES	2	2											
53	DIRECCIÓN DE ASOCIACIONES Y PROMOTIVIDAD	2	5	2										
54	DIRECCIÓN DE ASOCIACIONES Y PROMOTIVIDAD	6	4	2										
55	DIRECCIÓN DE INSPECCIÓN Y VIGILANCIA	4	5	1										
56	DIRECCIÓN DE PASADIS Y LICENCIAS	2	1	1										
57	DIRECCIÓN DE PROTECCIÓN CIVIL Y BOMBEROS	11	2	9										
58	REGISTRO CIVIL	5	4	1										
59	DIRECCIÓN DE TURISMO	3	1	2										
60	SECRETARÍA MUNICIPAL	19	8	11										
61	REGISTRO MUNICIPAL	4	1	3										
62	C-4	4	4											
63	ÁREA DE PREVENCIÓN DEL DELITO	2	2											
64	FIEBA	7	5	2										
65	ORGANO INTERNO DE CONTROL	2	2											
66	SECRETARÍA GENERAL DE ADMINISTRATIVOS	2	1	1										
67	DIRECCIÓN DE AUDITORÍA GOBIERNAMENTAL	2	1	1										
68	DIRECCIÓN DE DEMANCIAS	2	2											
69	DIRECCIÓN DE RESPONSABILIDADES ADMINISTRATIVAS	1	1											
70	REGIDURÍA MC	9	5	4										
71	REGIDURÍA PAN	4	4											
72	REGIDURÍA PAN	2	2											
73	REGIDURÍA MAGAMOS	2	2											
74	REGIDURÍA MORENA	2	2											
75	SINDICATO DE SERVIDORES PÚBLICOS MUNICIPALES	2	2											
76	SECRETARÍA MUNICIPAL	4	4											
77	INFORMÁTICA GOBIERNAMENTAL	2	2											
	SUBTOTAL	425	213	212	6	10	4	19	6	23	1	1	1	1
	TOTAL													

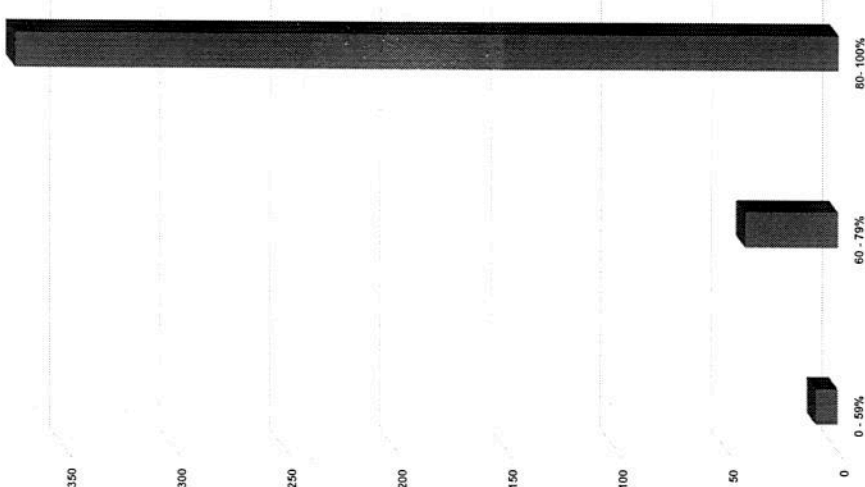

VALUACIÓN DEL INDICADOR	
SATISFACTORIO (80 - 100)	87.76 = SATISFACTORIO
POCO SATISFACTORIO (60 - 79)	
INSATISFACTORIO (0 - 59)	

Handwritten signatures and notes in blue ink, including a large signature across the bottom right and several smaller ones above it.

12. El jefe(a) reconoce los logros y metas alcanzadas por su equipo de trabajo.

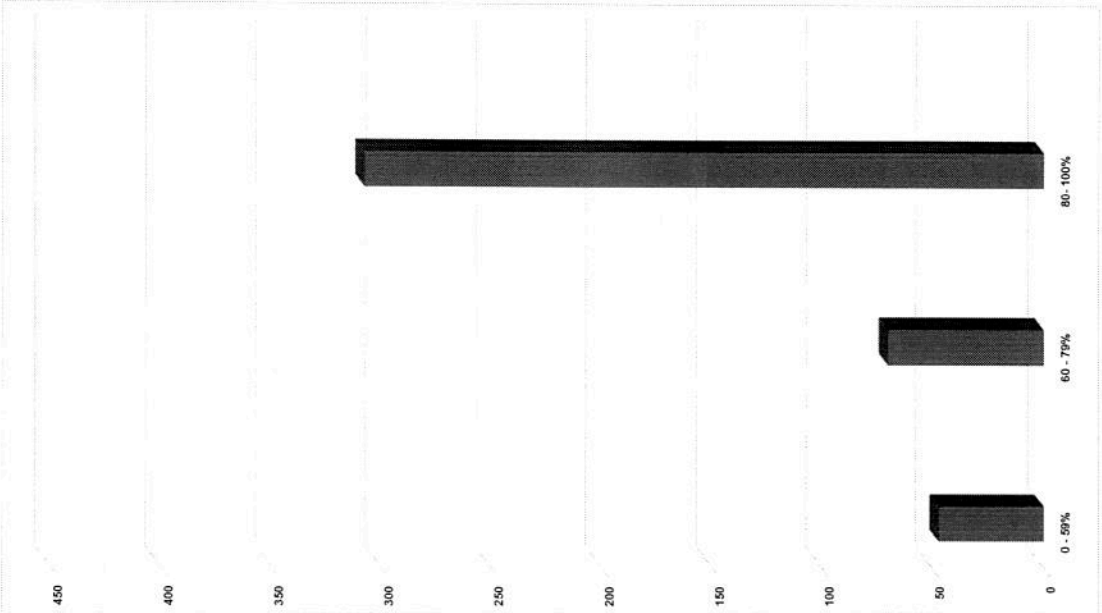

No.	DEPENDENCIA O ENTIDAD	SUBTOTAL		TOTAL DE ENCUESTAS POR GÉNERO		0 - 59%		60 - 79%		80 - 100%			
		MUJER	HOMBRE	MUJER	HOMBRE	MUJER	HOMBRE	MUJER	HOMBRE	MUJER	HOMBRE		
1	OFICINA DE PRENSA	2	1	1	1								
2	SECRETARÍA PARTICIPAR	2	1	1	1								
3	SECRETARÍA DE PLANEACIÓN	2	1	1	1								
4	ÁREA DE PLANEACIÓN GOBIERNO MUNICIPAL	2	2	1	1								
5	ÁREA DE EVALUACIÓN Y SEGUIMIENTO	1	1										
6	SECRETARÍA GENERAL	4	2	2	2								
7	ASUNTOS LEGALES Y ADMINISTRATIVOS	1	1										
8	SINDICATURA MUNICIPAL	1	1										
9	SECRETARÍA DE SERVICIOS MUNICIPALES	1	1										
10	COMAR	1	1										
11	MANTENIMIENTO MUNICIPAL	9	7	1	1	1	1						
12	DIRECCIÓN DE INGRESOS	1	1										
13	ÁREA DE APREMIO Y EDUCACIÓN FISCAL	3	3										
14	DIRECCIÓN DE CONTRIBUCIONES GUBERNAMENTALES	2	2										
15	DIRECCIÓN DE CONTRIBUCIONES GUBERNAMENTALES	3	4	1	1								
16	OFICINA DE ENLACE DE LA SECRETARÍA DE RELACIONES EXTERIORES	2	2										
17	COORDINACIÓN DE DESARROLLO ECONÓMICO	3	2	1	1								
18	DIRECCIÓN DE PLANEAMIENTO MUNICIPAL	2	1	1	1								
19	COORDINACIÓN DE CONSTRUCCIÓN A LA COMUNIDAD	1	1										
20	DIRECCIÓN DE SERVICIOS SOCIALES	5	5										
21	DIRECCIÓN DE SERVICIOS SOCIALES	1	1										
22	ÁREA DE COMUNICACIÓN SOCIAL	1	1										
23	DIRECCIÓN DE PREVENCIÓN A LAS ADICCIONES	3	3										
24	DIRECCIÓN DE EDUCACIÓN	4	3	1	1	1	1						
25	BIBLIOTECA MUNICIPAL	5	8	1	2	1	4						
26	DIRECCIÓN DE ATENCIÓN A LA JUVENTUD	7	6	1	6	1	2	1	1	6			
27	DIRECCIÓN DE DEPORTES	2	2										
28	DIRECCIÓN DE ATENCIÓN A LA MUJER	8	6	2	2								
29	DIRECCIÓN DE SALUD MUNICIPAL	4	1	1	3								
30	DIRECCIÓN DE DESARROLLO RURAL	4	1	1	3								
31	DIRECCIÓN DE DESARROLLO RURAL	5	3	2	2								
32	COORDINACIÓN DE SERVICIOS PÚBLICOS MUNICIPALES	3	3										
33	DIRECCIÓN DE SERVICIOS PÚBLICOS MUNICIPALES	5	3	2	2								
34	DIRECCIÓN DE SERVICIOS PÚBLICOS MUNICIPALES	37	5	12	8	8	8	9	5	15			
35	DIRECCIÓN DE AGUA POTABLE	17	4	13	3	1	7	3	23				
36	DIRECCIÓN DE PARQUES Y JARDINES	5	2	6	6								
37	DIRECCIÓN DE ALUMBRADO PÚBLICO	8	2	6	2								
38	DIRECCIÓN DE ALUMBRADO PÚBLICO	4	3	4	3								
39	DIRECCIÓN DE CEMENTERIO	3	3										
40	DIRECCIÓN DE CONTROL ANIMAL	4	4										
41	ÁREA DE LOGÍSTICA Y RELACIONES PÚBLICAS	4	4										
42	DIRECCIÓN DE OBRAS PÚBLICAS	25	6	13	2								
43	ÁREA DE VEHÍCULOS	3	3										
44	ÁREA DE VEHÍCULOS	3	3										
45	DIRECCIÓN DE ADMINISTRACIÓN E INICIACIÓN GOBIERNO MUNICIPAL	8	5	3	3	2	1	3	2				
46	DIRECCIÓN DE ATENCIÓN AL PASAJERO	2	2										
47	DIRECCIÓN DE COMUNICACIÓN SOCIAL	5	4	1	1	1	1	1	3				
48	ÁREA DE ECOLOGÍA Y PROTECCIÓN AL MEDIO AMBIENTE	25	24	3	10								
49	ÁREA DE ECOLOGÍA Y PROTECCIÓN AL MEDIO AMBIENTE	2	2										
50	UNIDAD DE MANEJO AMBIENTAL	1	2										
51	UNIDAD DE MANEJO AMBIENTAL	4	2	2	2								
52	DIRECCIÓN DE AGRICULTURA Y DELEGACIONES	7	5	2	1	1	1	1	2	2			
53	DIRECCIÓN DE ADQUISICIONES Y PROVEEDURÍA	6	6										
54	DIRECCIÓN DE INSPECCIÓN Y VIGILANCIA	4	4										
55	DIRECCIÓN DE MANEJO AMBIENTAL Y TERRESTRE	2	1	1	1								
56	DIRECCIÓN DE MANEJO AMBIENTAL Y TERRESTRE	11	2	9	2								
57	DIRECCIÓN DE PROTECCIÓN CIVIL Y BOMBEROS	5	4	1	1	2	2	3	2	1			
58	REGISTRO CIVIL	3	2	1	1								
59	DIRECCIÓN DE TURISMO	19	8	11	1	5	3	2	8				
60	DIRECCIÓN DE TURISMO	4	4										
61	REGISTRO CIVIL	4	4										
62	REGISTRO CIVIL	2	2										
63	ÁREA DE PREVENCIÓN DEL DELITO	2	2										
64	ÁREA DE PREVENCIÓN DEL DELITO	2	2										
65	ORGANO INTERNO DE CONTROL	2	2										
66	SECRETARÍA TÉCNICA DEL ORGANISMO INTERNO DE CONTROL	5	1										
67	SECRETARÍA TÉCNICA DEL ORGANISMO INTERNO DE CONTROL	2	2										
68	DIRECCIÓN DE PLANIFICACIÓN GOBIERNO MUNICIPAL	2	2										
69	DIRECCIÓN DE PLANIFICACIÓN GOBIERNO MUNICIPAL	1	1										
70	REGISTRARÍA	9	5	4	4								
71	REGISTRARÍA PAN	3	2										
72	REGISTRARÍA PAN	2	2										
73	REGISTRARÍA PAN	2	2										
74	REGISTRARÍA PAN	2	2										
75	SINODATO DE SERVIDORES PÚBLICOS MUNICIPALES	4	4										
76	OFICINA MUNICIPAL	2	2										
77	INFORMÁTICA GOBIERNO MUNICIPAL	2	1	1	1								
78	INFORMÁTICA GOBIERNO MUNICIPAL	2	2										
SUBTOTAL		425	224	212	213	24	6	23	36	70	14	55	155
TOTAL		650	448	424	425	48	12	47	66	84	18	110	210

EVALUACIÓN DEL INDICADOR

RESULTADO: 72.47 = POCO SATISFACTORIO

POCO SATISFACTORIO (60 - 79%) INSATISFACTORIO (0 - 59%)

INSTRUMENTOS

SATISFACTORIO (80 - 100%)

Handwritten signatures and notes are present on this section.

13. Mi jefe(a) siempre tiene la disposición para recibir sugerencias y comentarios.

No.	DEPENDENCIA O ENTIDAD	SUBTOTAL		TOTAL DE ENCUESTAS POPULARIO		0 - 59% GENERO		60 - 79% GENERO		80 - 100% GENERO	
		MUJER	HOMBRE	MUJER	HOMBRE	MUJER	HOMBRE	MUJER	HOMBRE	MUJER	HOMBRE
1	SECRETARIA DE SALUD	2	1	1	1						
2	SECRETARIA PARTICIPAR	2	1	1	1						
3	JEFATURA DE GABINETE	2	2								
4	AREA DE PLANEACION GOBIERNO MUNICIPAL	1	2								
5	AREA DE EVALUACION Y SEGUIMIENTO	1	2								
6	ASISTENTE SOCIAL	1	2								
7	ASISTENTE SOCIAL ADMINISTRATIVOS	1	1								
8	INDUSTRIA MUNICIPAL	1	1								
9	DIRECCION FERIA MUNICIPAL	4	1	3	1						
10	COMAR	1	1								
11	MAGISTERIO MUNICIPAL	3	3								
12	SECRETARIA DE EDUCACION	3	3								
13	AREA DE APRENDIZAJE Y EFICACIA ESCOLAR	3	3								
14	DIRECCION DE CONTRIBUCION, GUBERNA Y POLITICA FISCAL	7	2	4							
15	DIRECCION DE CASTRO MUNICIPAL	4	2	2							
16	DEGANA DE ENLAJE DE LA SECRETARIA DE RELACIONES EXTERIORES	3	2	1							
17	COORDINACION DE DESARROLLO ECONOMICO	7	1	6							
18	COORDINACION DE CONVIVENCIA Y COMUNITARIO	10	5	5							
19	DIRECCION DE DESARROLLO SOCIAL	5	4	1	1						
20	DIRECCION DE PARTICIPACION CIUDADANA	1	1								
21	AREA DE CONVIVENCIA SOCIAL	3	3								
22	DIRECCION DE PROTECCION A LAS ADICCIONES	3	3								
23	SECRETARIA DE CULTURA	6	1	4							
24	BIBLIOTECA MUNICIPAL	7	3	4							
25	DIRECCION DE CULTURA	7	1	6							
26	DIRECCION DE DEPORTES	2	2								
27	DIRECCION DE ATENCION A LA MUJER	1	1								
28	DIRECCION DE ATENCION A LA JUVENTUD	1	1								
29	AREA DE ATENCION AL BARRIO	4	2	2							
30	DIRECCION DE SALUD MUNICIPAL	4	1	3							
31	DIRECCION DE DESARROLLO SOCIAL	2	1	1							
32	COMASIDA	5	2	3							
33	COORDINACION DE SERVICIOS PUBLICOS MUNICIPALES	5	2	3							
34	DIRECCION DE MERCADOS	5	2	3							
35	DIRECCION DE AGUA POTABLE	37	5	32							
36	COORDINACION DE SERVICIOS PUBLICOS MUNICIPALES	18	2	16							
37	DIRECCION DE ALUMBRADO PUBLICO	12	1	11							
38	DIRECCION DE CEMENTERIOS	4	4								
39	DIRECCION DE CONTROL ANIMAL	3	3								
40	AREA DE OROSTIY RELACIONES PUBLICAS	4	4								
41	AREA DE SERVICIOS PUBLICOS	6	13	1	1						
42	AREA DE SERVICIOS	3	3								
43	COORDINACION GENERAL DE ADMINISTRACION E INNOVACION GOBIERNO MUNICIPAL	9	5	3	2	1					
44	DIRECCION DE RECURSOS HUMANOS	2	2								
45	DIRECCION DE ATENCION AL MIGRANTE	5	4								
46	AREA DE SERVICIOS SOCIALES	5	1	4							
47	SECRETARIA DE COOPERACION SOCIAL	3	3								
48	AREA DE SERVICIOS INFINITO	25	24	1	11						
49	COORDINACION GENERAL DE ABOGADO MUNICIPAL	5	5								
50	UNIDAD DE TRANSPARENCIA	3	1	2							
51	DIRECCION DE ASIGNOS Y DELEGACIONES	4	2	2							
52	DIRECCION DE ASIGNOS Y DELEGACIONES	5	2	3							
53	DIRECCION DE ASIGNOS Y DELEGACIONES	5	2	3							
54	DIRECCION DE OMBUDSMAN AL TERRITORIO	6	4	2							
55	DIRECCION DE ORDENAMIENTO AL TERRITORIO	2	1	1							
56	DIRECCION DE PLANOS Y LICENCIAS	11	2	9							
57	DIRECCION DE PROTECCION CIVIL Y BOMBEROS	5	4	1	1						
58	SUBDIRECCION DE PROTECCION CIVIL Y BOMBEROS	5	4	1	1						
59	SECRETARIA DE PLANIFICACION	19	6	11	1						
60	DIRECCION DE POLICIA LOCAL	4	3	1	1						
61	JUNTA MUNICIPAL	4	1	3							
62	C-4	4	4								
63	AREA DE PREVENCIÓN DEL DELITO	2	2								
64	SECRETARIA DE DEFENSA	2	2								
65	SECRETARIA DE DEFENSA	2	2								
66	SECRETARIA DE DEFENSA	2	2								
67	SECRETARIA TECNICA DEL ORGANISMO INTERNO DE CONTROLES	2	1	1							
68	DIRECCION DE ALIOTERIA GOBIERNO MUNICIPAL	2	2								
69	DIRECCION DE DENUNCIAS	1	5	4							
70	DIRECCION DE BIENESTAR SOCIAL	2	2								
71	REGIDORIA AIC	2	2								
72	REGIDORIA ARI	2	2								
73	REGIDORIA HAGAMOS	2	2								
74	REGIDORIA MODERNA	2	2								
75	SINDICATO DE SERVIDORES PUBLICOS MUNICIPALES	2	2								
76	DIRECCION DE SERVICIOS MUNICIPALES	4	4								
77	SECRETARIA GOBIERNO MUNICIPAL	2	1	1							
	SUBTOTAL	425	233	212	24	18	37	31	154	157	
	TOTAL										

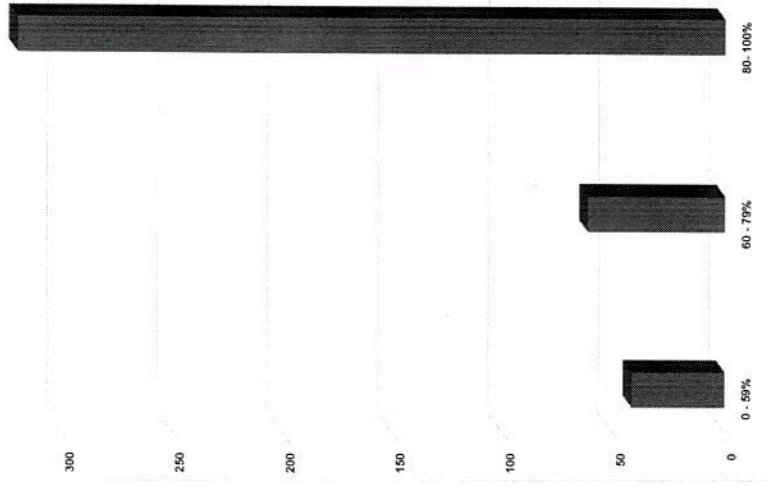

SATISFACTORIO (60 - 100) POCO SATISFACTORIO (40 - 79) INSATISFACTORIO (0 - 59) RESULTADO 75.52 = POCO SATISFACTORIO

Handwritten signatures and notes in blue ink.

Handwritten signatures and notes in blue ink.

Handwritten signatures and notes in blue ink.

15. En mi área de trabajo se promueve constantemente el trabajo en equipo.

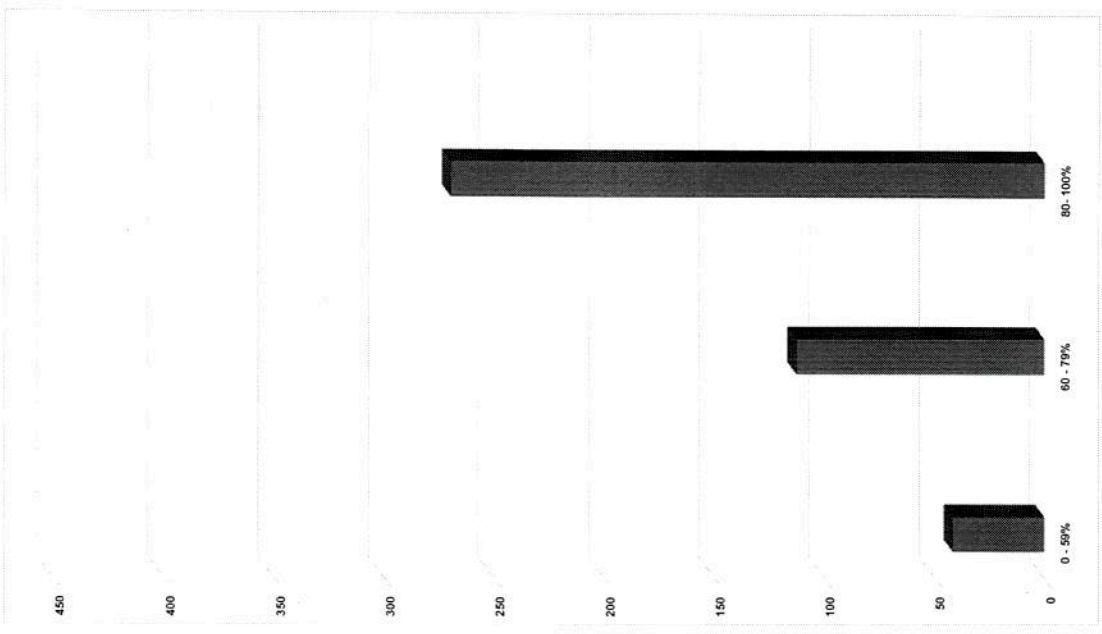

Nos	DEPENDENCIA O ENTIDAD	SUBTOTAL		TOTAL DE ENCUESTAS POR GÉNERO		0 - 59% GÉNERO		60 - 79% GÉNERO		80 - 100% GÉNERO			
		Mujer	Hombre	Mujer	Hombre	Mujer	Hombre	Mujer	Hombre	Mujer	Hombre		
1	OFICINA DE PRESONERÍA	2	1	1	1						1		
2	SECRETARÍA PARTICULAR								1		1		
3	SECRETARÍA DE ADMINISTRACIÓN	2	1	1	1						1		
4	SECRETARÍA DE ECONOMÍA FINANCIERA										1		
5	SECRETARÍA DE EVALUACIÓN Y SEGUIMIENTO	1	1	1	1						1		
6	SECRETARÍA GENERAL	4	2	2	2						2		
7	ASUNTOS LEGALES ADMINISTRATIVOS	1	1	1	1						1		
8	SECRETARÍA MUNICIPAL	1	1	1	1						1		
9	SECRETARÍA MUNICIPAL	1	1	1	1						1		
10	SECRETARÍA MUNICIPAL	1	1	1	1						1		
11	SECRETARÍA MUNICIPAL	1	1	1	1						1		
12	SECRETARÍA MUNICIPAL	1	1	1	1						1		
13	SECRETARÍA MUNICIPAL	1	1	1	1						1		
14	SECRETARÍA MUNICIPAL	1	1	1	1						1		
15	SECRETARÍA MUNICIPAL	1	1	1	1						1		
16	SECRETARÍA MUNICIPAL	1	1	1	1						1		
17	SECRETARÍA MUNICIPAL	1	1	1	1						1		
18	SECRETARÍA MUNICIPAL	1	1	1	1						1		
19	SECRETARÍA MUNICIPAL	1	1	1	1						1		
20	SECRETARÍA MUNICIPAL	1	1	1	1						1		
21	SECRETARÍA MUNICIPAL	1	1	1	1						1		
22	SECRETARÍA MUNICIPAL	1	1	1	1						1		
23	SECRETARÍA MUNICIPAL	1	1	1	1						1		
24	SECRETARÍA MUNICIPAL	1	1	1	1						1		
25	SECRETARÍA MUNICIPAL	1	1	1	1						1		
26	SECRETARÍA MUNICIPAL	1	1	1	1						1		
27	SECRETARÍA MUNICIPAL	1	1	1	1						1		
28	SECRETARÍA MUNICIPAL	1	1	1	1						1		
29	SECRETARÍA MUNICIPAL	1	1	1	1						1		
30	SECRETARÍA MUNICIPAL	1	1	1	1						1		
31	SECRETARÍA MUNICIPAL	1	1	1	1						1		
32	SECRETARÍA MUNICIPAL	1	1	1	1						1		
33	SECRETARÍA MUNICIPAL	1	1	1	1						1		
34	SECRETARÍA MUNICIPAL	1	1	1	1						1		
35	SECRETARÍA MUNICIPAL	1	1	1	1						1		
36	SECRETARÍA MUNICIPAL	1	1	1	1						1		
37	SECRETARÍA MUNICIPAL	1	1	1	1						1		
38	SECRETARÍA MUNICIPAL	1	1	1	1						1		
39	SECRETARÍA MUNICIPAL	1	1	1	1						1		
40	SECRETARÍA MUNICIPAL	1	1	1	1						1		
41	SECRETARÍA MUNICIPAL	1	1	1	1						1		
42	SECRETARÍA MUNICIPAL	1	1	1	1						1		
43	SECRETARÍA MUNICIPAL	1	1	1	1						1		
44	SECRETARÍA MUNICIPAL	1	1	1	1						1		
45	SECRETARÍA MUNICIPAL	1	1	1	1						1		
46	SECRETARÍA MUNICIPAL	1	1	1	1						1		
47	SECRETARÍA MUNICIPAL	1	1	1	1						1		
48	SECRETARÍA MUNICIPAL	1	1	1	1						1		
49	SECRETARÍA MUNICIPAL	1	1	1	1						1		
50	SECRETARÍA MUNICIPAL	1	1	1	1						1		
51	SECRETARÍA MUNICIPAL	1	1	1	1						1		
52	SECRETARÍA MUNICIPAL	1	1	1	1						1		
53	SECRETARÍA MUNICIPAL	1	1	1	1						1		
54	SECRETARÍA MUNICIPAL	1	1	1	1						1		
55	SECRETARÍA MUNICIPAL	1	1	1	1						1		
56	SECRETARÍA MUNICIPAL	1	1	1	1						1		
57	SECRETARÍA MUNICIPAL	1	1	1	1						1		
58	SECRETARÍA MUNICIPAL	1	1	1	1						1		
59	SECRETARÍA MUNICIPAL	1	1	1	1						1		
60	SECRETARÍA MUNICIPAL	1	1	1	1						1		
61	SECRETARÍA MUNICIPAL	1	1	1	1						1		
62	SECRETARÍA MUNICIPAL	1	1	1	1						1		
63	SECRETARÍA MUNICIPAL	1	1	1	1						1		
64	SECRETARÍA MUNICIPAL	1	1	1	1						1		
65	SECRETARÍA MUNICIPAL	1	1	1	1						1		
66	SECRETARÍA MUNICIPAL	1	1	1	1						1		
67	SECRETARÍA MUNICIPAL	1	1	1	1						1		
68	SECRETARÍA MUNICIPAL	1	1	1	1						1		
69	SECRETARÍA MUNICIPAL	1	1	1	1						1		
70	SECRETARÍA MUNICIPAL	1	1	1	1						1		
71	SECRETARÍA MUNICIPAL	1	1	1	1						1		
72	SECRETARÍA MUNICIPAL	1	1	1	1						1		
73	SECRETARÍA MUNICIPAL	1	1	1	1						1		
74	SECRETARÍA MUNICIPAL	1	1	1	1						1		
75	SECRETARÍA MUNICIPAL	1	1	1	1						1		
76	SECRETARÍA MUNICIPAL	1	1	1	1						1		
77	SECRETARÍA MUNICIPAL	1	1	1	1						1		
SUBTOTAL		425	413	213	212	29	42	52	111	61	111	111	119

PARAMETROS		EVALUACIÓN DEL INDICADOR											
SATISFACTORIO (80 - 100)		POCO SATISFACTORIO (60 - 79)						INSATISFACTORIO (0 - 59)					
RESULTADO		63.52 = POCO SATISFACTORIO											

[Handwritten signatures and notes in blue ink, including names like 'Rueda' and 'Rueda']

16. Recibo la capacitación adecuada y suficiente para ejecutar las actividades asignadas.

No.	DEPENDENCIA O ENTIDAD	SUBTOTAL		TOTAL DE ENCUESTAS POR GÉNERO		0 - 59% GÉNERO		60 - 79% GÉNERO		80 - 100% GÉNERO	
		MUJER	HOMBRE	MUJER	HOMBRE	MUJER	HOMBRE	MUJER	HOMBRE	MUJER	HOMBRE
1	OFICINA DE INVESTIGACIÓN	2	1	1	1						
2	SECRETARÍA DE SALUD	2	1	1	1						
3	SECRETARÍA DE GABINETE	2	1	1	1						
4	ÁREA DE PLANTACIÓN GOBIERNO MUNICIPAL	2	2								
5	ÁREA DE EVALUACIÓN Y SEGUIMIENTO	3	1	2	2						
6	SECRETARÍA GENERAL	4	2								
7	SECRETARÍA DE ADMINISTRATIVOS	1	1								
8	SECRETARÍA DE ADMINISTRATIVOS	1	1								
9	DIRECCIÓN DE REGISTRO MUNICIPAL	4	1	3	1						
10	COMAR	1	1								
11	HECENDA MUNICIPAL	8	7	1	2	1	1				
12	DIRECCIÓN DE INGRESOS	1	1								
13	ÁREA DE APROVECHAMIENTO FISCAL	3	3								
14	SECRETARÍA DE POLÍTICA FISCAL	2	2								
15	DIRECCIÓN DE GABINETE MUNICIPAL	2	3	4	4						
16	DIRECCIÓN DE GABINETE MUNICIPAL	2	2								
17	COORDINACIÓN DE DESARROLLO ECONÓMICO	2	1	1	1						
18	DIRECCIÓN DE PATRIMONIO MUNICIPAL	2	1	1	1						
19	COORDINACIÓN DE CONSTRUCCIÓN A LA COMUNIDAD	5	5	1	2	3	1	1	2		
20	SECRETARÍA DE ADMINISTRATIVOS	5	4	1	1	1	1	1	2		
21	DIRECCIÓN DE PARTICIPACIÓN CIUDADANA	4	1	3	1						
22	ÁREA DE CONCENTRACIÓN SOCIAL	3	1	1	1						
23	DIRECCIÓN DE PREVENCIÓN A LAS ADICCIONES	1	1								
24	DIRECCIÓN DE ENLACE	4	3	1	1	2	2				
25	SECRETARÍA MUNICIPAL	3	4	4	4						
26	SECRETARÍA MUNICIPAL	2	2								
27	DIRECCIÓN DE DEPORTES	2	2	6	1						
28	DIRECCIÓN DE ATENCIÓN A LA MUJER	2	2								
29	DIRECCIÓN DE ATENCIÓN A LA JUVENTUD	1	1								
30	DIRECCIÓN DE SALUD MUNICIPAL	8	6	2	1	1	1	1	1		
31	DIRECCIÓN DE DESARROLLO RURAL	1	1	1	1						
32	DIRECCIÓN DE DESARROLLO RURAL	1	1	1	1						
33	DIRECCIÓN DE DESARROLLO RURAL	1	1	1	1						
34	COORDINACIÓN DE SERVICIOS PÚBLICOS MUNICIPALES	5	2	3	2						
35	DIRECCIÓN DE MERCADOS	5	3	2	1	1	1	2	2		
36	DIRECCIÓN DE AGUA POTABLE	17	5	11	3	16	1	1	1		
37	DIRECCIÓN DE PARQUES Y JARDINES	17	4	2	1	1	1	1	1		
38	DIRECCIÓN DE PARQUES Y JARDINES	17	4	3	2	1	1	1	1		
39	DIRECCIÓN DE ASISTENCIA SOCIAL	12	3	9	3	3	3	6	6		
40	DIRECCIÓN DE CEMENTERIOS	4	4	4	1						
41	DIRECCIÓN DE CONTROL ANIMAL	1	3	3	2						
42	ÁREA DE LOGÍSTICA Y RELACIONES PÚBLICAS	6	4	1	2	2	2				
43	DIRECCIÓN DE OBRAS PÚBLICAS	13	6	13	1	2	1	8	2	3	
44	COORDINACIÓN GENERAL DE ADMINISTRACIÓN E INNOVACIÓN GOBIERNO MUNICIPAL	5	3	2	1	2	1	1	1	5	2
45	DIRECCIÓN DE REGISTROS HUMANOS	8	5	3	3						
46	DIRECCIÓN DE ATENCIÓN AL MIGRANTE	2	2								
47	DIRECCIÓN DE COMUNICACIÓN SOCIAL	5	1	3	1	2	2				
48	ÁREA DE LOGÍSTICA Y PROTECCIÓN AL MEDIO AMBIENTE	5	4	1	10	9	2	5	1		
49	COORDINACIÓN GENERAL DE ARCHIVO MUNICIPAL	25	24	1	2						
50	COORDINACIÓN GENERAL DE ARCHIVO MUNICIPAL	5	5	2	2						
51	UNIDAD DE TRANQUILIDAD	3	3	2	2						
52	DIRECCIÓN DE AGENCIAS Y DELEGACIONES	4	2	2	1	1	1	1	1	2	
53	DIRECCIÓN DE ADQUISICIONES Y PROVEEDURÍA	2	2								
54	DIRECCIÓN DE INSPECCIÓN Y VIGILANCIA	2	2								
55	DIRECCIÓN DE INSPECCIÓN Y VIGILANCIA	2	2								
56	DIRECCIÓN DE PASOS Y TUNELING	2	1	1	1	1	1	1	1	1	1
57	DIRECCIÓN DE PROTECCIÓN CIVIL Y BOMBEROS	11	2	9	1	1	4	1	4	1	1
58	REGISTRO CIVIL	5	4	1	2						
59	DIRECCIÓN DE TURISMO	2	2								
60	DIRECCIÓN DE TURISMO	19	11	1	5	4	3	6	6		
61	JURISDICCION MUNICIPAL	4	3	1	1	1	1	1	2		
62	C-4	4	4								
63	ÁREA DE PREVENCIÓN DEL DELITO	2	2								
64	FEBA	2	2	5	1	2	1	1	1	2	
65	ORGANISMO INTERIOR CONTROL	2	2								
66	SECRETARÍA DE ADMINISTRATIVOS	2	2								
67	DIRECCIÓN DE ALTOSES GOBIERNO MUNICIPAL	2	1	1	1						
68	DIRECCIÓN DE DINAMICAS	2	2								
69	DIRECCIÓN DE RESPONSABILIDADES ADMINISTRATIVAS	1	1	4	3	1	1	4	3		
70	REGIDURIA MC	9	5								
71	REGIDURIA PAN	2	2	1	1						
72	REGIDURIA MADREMA	2	2								
73	REGIDURIA MADREMA	2	2								
74	REGIDURIA MADREMA	2	2								
75	SINDICATO DE SERVIDORES PÚBLICOS MUNICIPALES	4	4	1	2	1	1	1	1	1	1
76	DFE MUNICIPAL	4	4								
77	INFORMÁTICA GOBIERNO MUNICIPAL	2	1	1	1						
	SUBTOTAL	429	213	212	158	60	142	83	124	122	231

PARAMÉTRICOS		POCO SATISFACTORIO (60 - 79)		INSATISFACTORIO (0 - 59)		RESULTADO	
							53.17 = INSATISFACTORIO

Handwritten signatures and initials in blue ink.

Handwritten signature in blue ink.

Handwritten signature in blue ink.

Handwritten signature in blue ink.

18. El jefe(a) distribuye el trabajo de acuerdo con las responsabilidades y capacidades que tiene el personal.

No.	DEPENDENCIA O ENTIDAD	SUBTOTAL	TOTAL DE ENCUESTAS POR GÉNERO		0 - 59%		60 - 79%		80 - 100%		
			MUJER	HOMBRE	MUJER	HOMBRE	MUJER	HOMBRE	MUJER	HOMBRE	
1	OFICINA DE PLANIFICACIÓN	2	1	1							
2	SECRETARÍA PARTICIPAR	2	1	1							
3	JEFATURA DE CABINETE	2	1	1							
4	ÁREA DE PLANEACIÓN GOBIERNO MUNICIPAL	2									
5	SECRETARÍA DE PLANEACIÓN Y SEGUIMIENTO	2									
6	SECRETARÍA MUNICIPAL	2	2								
7	ASUNTO LEGAL Y ADMINISTRATIVOS	1	1								
8	SINDICATURA MUNICIPAL	1	1								
9	DIRECCIÓN JURÍDICA MUNICIPAL	4	1	3	1	1					
10	COMISAR	1	1								
11	ÁREA MUNICIPAL	1	1								
12	DIRECCIÓN DE INGRESOS	7	1	6							
13	ÁREA DE ASESORÍA Y FISCACIÓN FISCAL	3	3								
14	DIRECCIÓN DE CONTABILIDAD, GEDSA Y POLÍTICA FISCAL	2	2								
15	DIRECCIÓN DE CALISTRO MUNICIPAL	4	2	2							
16	OFICINA DE ENLACE DE LA SECRETARÍA DE RELACIONES EXTERIORES	2	2								
17	SECRETARÍA DE PLANIFICACIÓN Y SEGUIMIENTO	2	2								
18	DIRECCIÓN DE PATRIMONIO MUNICIPAL	1	1								
19	COORDINACIÓN DE CONSTRUCCIÓN A LA COMUNIDAD	10	5	5							
20	DIRECCIÓN DE DESARROLLO SOCIAL	5	4	1							
21	DIRECCIÓN DE PARTICIPACIÓN CIUDADANA	1	1								
22	ÁREA DE COMUNICACIÓN SOCIAL	1	1								
23	SECRETARÍA DE RELACIONES EXTERIORES	4	3	1							
24	DIRECCIÓN DE EDUCACIÓN	9	8	1	2	1					
25	BIBLIOTECA MUNICIPAL	7	3	4							
26	DIRECCIÓN DE CULTURA	7	1	6							
27	DIRECCIÓN DE DEPORTES	2	2								
28	DIRECCIÓN DE ATENCIÓN A LA MUJER	2	2								
29	DIRECCIÓN DE ATENCIÓN AL DEBILITADO	2	2								
30	DIRECCIÓN DE SALUD MUNICIPAL	6	6								
31	DIRECCIÓN DE DESARROLLO RURAL	4	1	3							
32	COMISARIA	2	1	1							
33	COORDINACIÓN DE SERVICIOS PÚBLICOS MUNICIPALES	5	3	2							
34	SECRETARÍA DE PLANEACIÓN Y SEGUIMIENTO	3	3								
35	DIRECCIÓN DE AGUA POTABLE	17	5	12	2	6	1	14	3	29	
36	DIRECCIÓN DE PARQUES Y JARDINES	17	4	13							
37	DIRECCIÓN DE ALUMBRADO PÚBLICO	8	2	6							
38	DIRECCIÓN DE ASISTENCIA PÚBLICA	12	3	9							
39	DIRECCIÓN DE COMERCIO	4	4								
40	DIRECCIÓN DE SERVICIOS PÚBLICOS MUNICIPALES	4	4								
41	ÁREA DE LOGÍSTICA Y RELACIONES PÚBLICAS	4	6	13	2	1	3	5	8		
42	ÁREA DE VEHÍCULOS	1	1								
43	COORDINACIÓN GENERAL DE ADMINISTRACIÓN E INNOVACIÓN GOBIERNO MUNICIPAL	5	3	2							
44	DIRECCIÓN DE REGISTROS HUMANOS	5	3	2							
45	DIRECCIÓN DE REGISTROS HUMANOS	8	5	3							
46	DIRECCIÓN DE REGISTROS HUMANOS	4	4								
47	DIRECCIÓN DE COMUNICACIÓN SOCIAL	5	4	1							
48	ÁREA DE ECOLOGÍA Y PROTECCIÓN AL MEDIO AMBIENTE	25	24	1							
49	ÁREA DE SERVICIOS INTERIORS	5	5								
50	COORDINACIÓN GENERAL DE ARCHIVO MUNICIPAL	3	1	2							
51	UNIDAD DE TRANSACCIONES	3	1	2							
52	SECRETARÍA DE PLANIFICACIÓN Y SEGUIMIENTO	7	5	2							
53	DIRECCIÓN DE ASOCIACIONES Y PROMEDORIA	6	6								
54	DIRECCIÓN DE INSPECCIÓN Y VIGILANCIA	6	4	2							
55	DIRECCIÓN DE OPERAMIENTO AL TERITORIO	2	1	1							
56	DIRECCIÓN DE FÁBRICA Y LICENCIAS	11	2	9	1	3	1	2	1	4	
57	DIRECCIÓN DE PREVENCIÓN CIVIL Y BOMBEROS	3	2	1							
58	REGISTRO	1	1								
59	DIRECCIÓN DE TURISMO	19	8	11	1	1	2	1	5	10	
60	DIRECCIÓN DE POLICIA VAL	4	3	1							
61	JUZGADO MUNICIPAL	4	4								
62	SECRETARÍA DE PLANIFICACIÓN Y SEGUIMIENTO	2	2								
63	SECRETARÍA DE PLANIFICACIÓN Y SEGUIMIENTO	2	2								
64	FIBRA	2	5	1	1						
65	OFICINA DE PREVENCIÓN DEL DELITO	2	2								
66	SECRETARÍA DE PLANIFICACIÓN Y SEGUIMIENTO	1	1								
67	SECRETARÍA TÉCNICA DEL ONGARDO INTERNO DE CONTROL	2	1	1							
68	DIRECCIÓN DE AUDITORIA GOBIERNO MUNICIPAL	2	2								
69	DIRECCIÓN DE DENUNCIAS	2	2								
70	SECRETARÍA DE PLANIFICACIÓN Y SEGUIMIENTO	6	5	1							
71	REGIDURIA PAN	5	4	1							
72	REGIDURIA PAN	2	2								
73	REGIDURIA PAN	2	2								
74	REGIDURIA PAN	2	2								
75	REGIDURIA PAN	2	2								
76	REGIDURIA PAN	4	4								
77	INFORMÁTICA GOBIERNO MUNICIPAL	2	1	1							
SUBTOTAL		425	213	212	21	51	38	17	39	154	197
TOTAL											

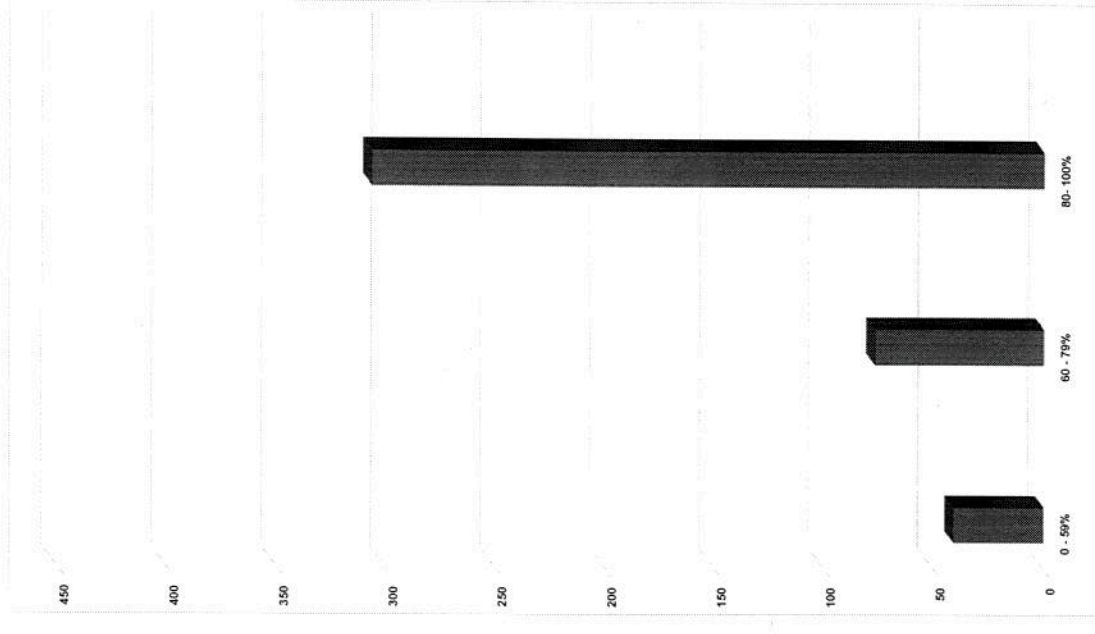

PARÁMETROS		EVALUACIÓN DEL INSICOR	
SATISFACTORIO (80 - 100)	POCO SATISFACTORIO (60 - 79)	INSATISFACTORIO (0 - 59)	RESULTADO
			72.23 = POCO SATISFACTORIO

[Handwritten signatures and notes in blue ink]

19. La relación y comunicación que tengo con mis compañeros(as) de trabajo es fluida y con respeto.

No.	DEPENDENCIA O ENTIDAD	SUBTOTAL	TOTAL DE ENCUESTAS POR GÉNERO		0 - 55%		60 - 75%		80 - 100%	
			MUJER	HOMBRE	MUJER	HOMBRE	MUJER	HOMBRE	MUJER	HOMBRE
1	OFICINA DE PREVENCIÓN	2	1	1						
2	SECRETARÍA PARTICIPAR	1	1							
3	SECRETARÍA DE PLANEACIÓN	2	1	1						
4	ÁREA DE PLANEACIÓN ORGANIZACIONAL	1	1							
5	ÁREA DE EVALUACIÓN Y SEGUIMIENTO	1	1							
6	SECRETARÍA GENERAL	4	2	2			1			
7	ASUNTO LEGAL Y ADMINISTRATIVOS	1								
8	SINDICATURA MUNICIPAL	1								
9	SECRETARÍA JURÍDICA MUNICIPAL	4	1	3	1	1				
10	COMAR	8	7	1						
11	SECRETARÍA DE INGRESOS	3	1	2						
12	DIRECCIÓN DE INGRESOS	3	1	2						
13	ÁREA DE APREMIO Y EFECTUACIÓN FISCAL	3	3				2			
14	DIRECCIÓN DE CONTABILIDAD, GOBIERNO Y POLÍTICA FISCAL	2								
15	SECRETARÍA DE PLANEACIÓN	4	3	1						
16	SECRETARÍA DE PLANEACIÓN	3	5							
17	SECRETARÍA DE PLANEACIÓN	4	2	2						
18	COORDINACIÓN DE DESARROLLO ECONÓMICO	3	2	1						
19	DIRECCIÓN DE PATRIMONIO MUNICIPAL	2	1	1						
20	COORDINACIÓN DE CONSTRUCCIÓN A LA COMUNIDAD	1	1							
21	DIRECCIÓN DE DESARROLLO SOCIAL	5	5							
22	DIRECCIÓN DE DESARROLLO SOCIAL	4	4							
23	ÁREA DE COMUNICACIÓN SOCIAL	3	3							
24	DIRECCIÓN DE EDUCACIÓN	4	3	1						
25	SECRETARÍA MUNICIPAL	9	8	1	1	1	1	1	1	1
26	SECRETARÍA MUNICIPAL	7	3	4	1	1	1	1	1	1
27	DIRECCIÓN DE CULTURA	2	2							
28	DIRECCIÓN DE ATENCIÓN A LA MUJER	2	2							
29	DIRECCIÓN DE ATENCIÓN A LA MUJER	4	1	3						
30	DIRECCIÓN DE SALUD MUNICIPAL	2	2							
31	DIRECCIÓN DE DESARROLLO RURAL	1	1							
32	DIRECCIÓN DE DESARROLLO RURAL	6	6							
33	COORDINACIÓN DE SERVICIOS PÚBLICOS MUNICIPALES	2	2							
34	DIRECCIÓN DE MERCADOS	5	3	2						
35	DIRECCIÓN DE AGUA POTABLE	17	5	12	2	2	12	2	18	
36	DIRECCIÓN DE PARQUES Y JARDINES	8	4	4	1	1	16	3	16	
37	DIRECCIÓN DE ALUMBRADO PÚBLICO	6	2	4						
38	DIRECCIÓN DE ALUMBRADO PÚBLICO	12	3	9	1	1				
39	DIRECCIÓN DE COMERCIO	3	3							
40	DIRECCIÓN DE CONTROL ANIMAL	4	3	1						
41	ÁREA DE LOGÍSTICA Y RELACIONES PÚBLICAS	4	4							
42	DIRECCIÓN DE OBRAS PÚBLICAS	13	6	7	1	1	4	5	8	
43	ÁREA DE VEHÍCULOS	3	3							
44	ÁREA DE VEHÍCULOS	2	2							
45	DIRECCIÓN DE REGISTROS HUMANOS	8	5	3						
46	DIRECCIÓN DE ATENCIÓN AL MIGRANTE	2	2							
47	DIRECCIÓN DE COMUNICACIÓN SOCIAL	5	4	1						
48	ÁREA DE ECOLOGÍA Y PROTECCIÓN AL MEDIO AMBIENTE	25	14	11	3	9	2	2	1	1
49	OFICINA DE SERVICIOS INTERNOS	3	3							
50	OFICINA DE SERVICIOS INTERNOS	3	2	1						
51	UNIDAD DE TRANSACCIONES	4	2	2						
52	DIRECCIÓN DE AGENCIAS Y DELEGACIONES	7	5	2						
53	DIRECCIÓN DE ADJUDICACIONES Y PROVEEDURÍA	6	6							
54	DIRECCIÓN DE INSPECCIÓN Y VIGILANCIA	4	4							
55	DIRECCIÓN DE INSPECCIÓN Y VIGILANCIA	11	2	9						
56	DIRECCIÓN DE FARMACIA Y LABORATORIO	5	4	1	1	1	1	3	1	1
57	DIRECCIÓN DE PROTECCIÓN CIVIL Y HOMBRES	5	4	1						
58	REGISTRO CIVIL	3	2	1						
59	DIRECCIÓN DE TURISMO	8	11							
60	DIRECCIÓN DE POLICÍA LOCAL	4	4							
61	REGISTRO MUNICIPAL	2	2							
62	C-4	2	2							
63	ÁREA DE PREVENCIÓN DEL DELITO	7	2	5						
64	FEBA	2	2							
65	ORGANO INTERNO DE CONTROL	1	1							
66	SECRETARÍA TÉCNICA DEL ORGANISMO INTERNO DE CONTROL	3	3							
67	SECRETARÍA TÉCNICA DEL ORGANISMO INTERNO DE CONTROL	2	1	1						
68	DIRECCIÓN DE PLANIFICACIÓN	1	1							
69	DIRECCIÓN DE RESPONSA BUDGETARIA ADMINISTRATIVAS	9	5	4	1	1	1	4	3	1
70	REGIDURÍA A.C.	2	2							
71	REGIDURÍA PAN	5	4	1						
72	REGIDURÍA PAN	2	2							
73	REGIDURÍA PAN	2	2							
74	REGIDURÍA MARIANA	2	2							
75	SINDICATO DE SERVIDORES PÚBLICOS MUNICIPALES	2	2							
76	DEPARTAMENTO MUNICIPAL	4	4							
77	INFORMÁTICA GOBIERNO MUNICIPAL	2	2							
78	INFORMÁTICA GOBIERNO MUNICIPAL	425	233	192	11	22	39	351	153	139
79	INFORMÁTICA GOBIERNO MUNICIPAL									



RESULTADO: 71.05 = POCO SATISFACTORIO

EVALUACIÓN DEL INDICADOR

POCO SATISFACTORIO (60 - 79) INSATISFACTORIO (0 - 59)

PARAMETROS

SATISFACTORIO (80 - 100)

Handwritten signatures and initials are present throughout this section.

Handwritten signature

Handwritten signature

Handwritten signature

Handwritten signature

Handwritten signature

23. En mi Dependencia se mantiene limpio el espacio de trabajo en todo momento.

No	DEPENDENCIA O ENTIDAD	SUBTOTAL		TOTAL DE ENCUESTAS POR GÉNERO		0 - 59%		60 - 79%		80 - 100%	
		MUJER	HOMBRE	MUJER	HOMBRE	MUJER	HOMBRE	MUJER	HOMBRE	MUJER	HOMBRE
1	DICENA DE PRESIDENCIA	2	1	1	1						
2	SECRETARIA PARTICULAR	1	1	1	1						
3	SECRETARIA DE GABINETE	2	1	1	1						
4	AREA DE PLANTACION GOBIERNO MUNICIPAL	2	2	1	1						
5	AREA DE EVALUACION Y SEGUIMIENTO	1	1								
6	ASISTENTE LEGAL Y ADMINISTRATIVO	4	2	2	2						
7	INDICADORA MUNICIPAL	1	1								
8	DIRECCION AREA/DIA MUNICIPAL	4	1	3	1						
9	COMUNICADOR	1	1								
10	SECRETARIA MUNICIPAL	8	7	1	1						
11	SECRETARIA MUNICIPAL	1	1								
12	SECRETARIA MUNICIPAL	1	1								
13	AREA DE APORTE A LA DEFENSA FISCAL	2	2								
14	DIRECCION DE CONTABILIDAD, GUBO Y POLITICA FISCAL	7	3	4	2						
15	DIRECCION DE CRÉDITOS MUNICIPALES	4	2	2	2						
16	SECRETARIA DE ENLACE DE LA SECRETARIA DE RELACIONES EXTERIORES	3	2	1	1						
17	COORDINACION DE DESARROLLO ECONOMICO	7	1	1	1						
18	COORDINACION DE DESARROLLO ECONOMICO	5	5	1	1						
19	COORDINACION DE DESARROLLO ECONOMICO	5	4	1	1						
20	DIRECCION DE DESARROLLO SOCIAL	1	1								
21	DIRECCION DE PARTICIPACION CIUDADANA	3	3	1	1						
22	AREA DE COMUNICACION SOCIAL	3	3	1	1						
23	DIRECCION DE ATENCION AL CIUDADANO	9	3	1	1						
24	DIRECCION DE ATENCION AL CIUDADANO	7	3	4	2						
25	BIBLIOTECA MUNICIPAL	7	1	6	1						
26	DIRECCION DE CULTURA	2	2								
27	DIRECCION DE ATENCION A LA MUJER	1	1								
28	DIRECCION DE ATENCION A LA MUJER	1	1								
29	DIRECCION DE ATENCION A LA MUJER	6	2	2	1						
30	DIRECCION DE SALUD MUNICIPAL	4	1	1	1						
31	DIRECCION DE DESARROLLO RURAL	2	1	1	1						
32	COMUNICACION	2	1	1	1						
33	COORDINACION DE SERVICIOS PUBLICOS MUNICIPALES	5	2	3	2						
34	DIRECCION DE MERCADOS	3	3								
35	DIRECCION DE MERCADOS	5	3	2	2						
36	DIRECCION DE FARMACIA Y LABORATORIOS	17	5	12	5						
37	DIRECCION DE ALUMBRADO PUBLICO	8	2	6	2						
38	DIRECCION DE ASISTENCIA PUBLICA	12	3	9	2						
39	DIRECCION DE EMPLEADOS	4	4								
40	AREA DE CONTROL ANIMAL	1	1								
41	AREA DE CONTROL ANIMAL	3	3								
42	DIRECCION DE OBRAS PUBLICAS	6	4	1	1						
43	AREA DE VEHICULOS	3	3								
44	COORDINACION GENERAL DE ADMINISTRACION E INNOVACION GOBIERNO MUNICIPAL	5	3	2	2						
45	DIRECCION DE REGISTROS Y TITULACIONES	2	2								
46	DIRECCION DE REGISTROS Y TITULACIONES	2	2								
47	DIRECCION DE ATENCION AL AGRIADOR	5	1	1	1						
48	AREA DE ECOLOGIA Y PROTECCION AL MEDIO AMBIENTE	25	24	1	1						
49	AREA DE SERVICIOS INTERIORS	5	5								
50	COORDINACION GENERAL DE ARCHIVO MUNICIPAL	3	1	2	1						
51	UNIDAD DE TRANSACCIONES	4	2	2	2						
52	SECRETARIA TECNICA DEL ORGANISMO INTERNO DE CONTROL	2	2								
53	DIRECCION DE ASISTENCIA TECNICA DEL ORGANISMO INTERNO DE CONTROL	6	5	2	2						
54	DIRECCION DE INSPECCION Y VIGILANCIA GUBO	6	6								
55	DIRECCION DE ORDENAMIENTO AL TERRITORIO	6	4	2	2						
56	DIRECCION DE PASADIZOS Y ELECTRICIDAD	2	1	1	1						
57	DIRECCION DE PROTECCION CIVIL Y HOMBRES	11	2	9	1						
58	DIRECCION DE PROTECCION CIVIL Y HOMBRES	5	4	1	1						
59	DIRECCION DE TURISMO	8	11	1	1						
60	DIRECCION DE POLICIA LOCAL	19	6	11	3						
61	REGADORA MUNICIPAL	4	3	1	1						
62	C-4	4	4								
63	AREA DE PREVENCIÓN DEL DELITO	2	2								
64	ORGANISMO INTERNO DE CONTROL	7	2	5	1						
65	SECRETARIA TECNICA DEL ORGANISMO INTERNO DE CONTROL	5	2	1	1						
66	DIRECCION DE AUDITORIA GOBIERNO MUNICIPAL	2	1	1	1						
67	DIRECCION DE DINAMICAS	2	2								
68	DIRECCION DE DINAMICAS	1	1								
69	DIRECCION DE RESPONSABILIDADES ADMINISTRATIVAS	1	1								
70	REGIDORIA PAB	3	5	4	1						
71	REGIDORIA PAB	2	2								
72	REGIDORIA PAB	2	2								
73	REGIDORIA HAGAMOS	2	2								
74	REGIDORIA MORENA	2	2								
75	SINDICATO DE SERVIDORES PUBLICOS MUNICIPALES	2	2								
76	SINDICATO DE SERVIDORES PUBLICOS MUNICIPALES	4	4								
77	REGIDORIA GOBIERNO MUNICIPAL	2	1	1	1						
	SUBTOTAL	425	213	212	18	17	48	50	240	234	315
	TOTAL	425	213	212	18	17	48	50	240	234	315

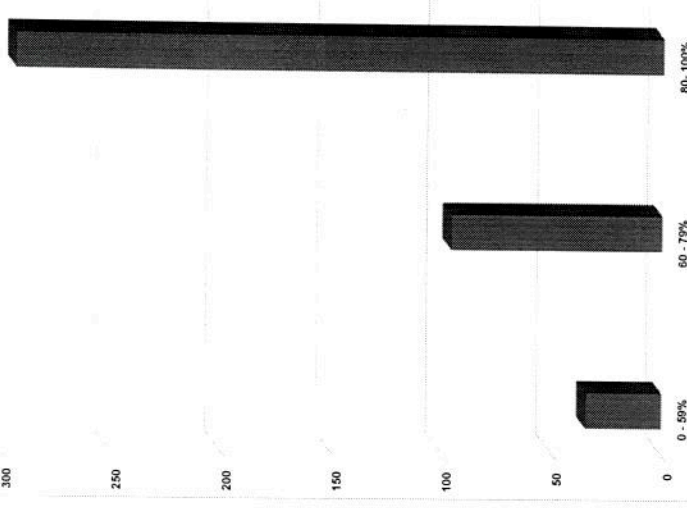

[Handwritten signature]

[Handwritten signature]

RESULTADO
69.17 = POCO SATISFACTORIO

EVALUACION DEL INDICADOR
POCO SATISFACTORIO (60 - 79%)
INSATISFACTORIO (0 - 59%)

PARAMETROS
SATISFACTORIO (80 - 100%)

[Large handwritten signature]

24. En mi Dependencia existen verificaciones de condiciones inseguras y actos inseguros.

No.	DEPENDENCIA O ENTIDAD	SUBTOTAL		TOTAL DE ENCUESTAS POR GÉNERO		0 - 59% GÉNERO		60 - 79% GÉNERO		80 - 100% GÉNERO	
		MUJER	HOMBRE	MUJER	HOMBRE	MUJER	HOMBRE	MUJER	HOMBRE	MUJER	HOMBRE
1	DIFUSIÓN DE PREVENCIÓN	2	1	1	1						
2	SECRETARÍA PARTICIPAR	2	1	1	1						
3	SECRETARÍA DE GABINETE	2	1	1	1						
4	ÁREA DE PLANEACIÓN GUBERNAMENTAL	2	2								
5	SECRETARÍA DE POLÍTICA Y GOBIERNO	2	2								
6	SECRETARÍA GENERAL	4	2								
7	ASUNTOS LEGALES ADMINISTRATIVOS	1	1								
8	SAUJICATUTORA MUNICIPAL	4	1	1	1						
9	DIRECCIÓN JURÍDICA MUNICIPAL	4	1	1	1						
10	COMER	4	1	1	1						
11	SECRETARÍA MUNICIPAL	4	1	1	1						
12	DIRECCIÓN INGRESOS	1	1								
13	ÁREA DE APELAMOS E EJECUCIÓN FISCAL	2	3								
14	DIRECCIÓN DE CONTABILIDAD, GEDSA Y POLÍTICA FISCAL	2	3								
15	DIRECCIÓN DE CATASTRO MUNICIPAL	2	4	2	2						
16	DIRECCIÓN DE EVALUACIÓN DE RELACIONES EXTERNAS	5	4	2	2						
17	DIRECCIÓN DE ENLACE DE LA SECRETARÍA DE RELACIONES EXTERNAS	5	2	1	1						
18	DIRECCIÓN DE PATRIMONIO MUNICIPAL	2	1	1	1						
19	COORDINACIÓN DE CONSTRUCCIÓN A LA COMUNIDAD	1	1								
20	DIRECCIÓN DE DESARROLLO SOCIAL	10	5	3	2						
21	DIRECCIÓN DE PARTICIPACIÓN CIUDADANA	5	4	1	1						
22	ÁREA DE CONSTRUCCIÓN DE VIVIENDAS	2	2								
23	DIRECCIÓN DE ASISTENCIA SOCIAL Y SERVICIOS	3	3	1	2						
24	DIRECCIÓN DE EDUCACIÓN	4	3	1	2						
25	BIBLIOTECA MUNICIPAL	9	8	1	2	1	4	2			
26	DIRECCIÓN DE CULTURA	7	4	1	3	1	4	2			
27	DIRECCIÓN DE DEPORTES	7	3	4	1	1	3	4			
28	ÁREA DE ASISTENCIA SOCIAL Y SERVICIOS A LA MUJER	1	1								
29	DIRECCIÓN DE ATENCIÓN A LA FAMILIA	1	1	1	1						
30	DIRECCIÓN DE SALUD MUNICIPAL	6	6	2	1	1	1	1	1		
31	DIRECCIÓN DE DESARROLLO RURAL	4	1	3	1	2					
32	COMARCA	2	1	1	1						
33	COORDINACIÓN DE SERVICIOS PÚBLICOS MUNICIPALES	5	3	2	1	1	1				
34	DIRECCIÓN DE SERVICIOS PÚBLICOS MUNICIPALES	5	2	2	1	1	2	2			
35	DIRECCIÓN DE AGUA POTABLE	37	5	32	1	13	3	15	1	8	
36	DIRECCIÓN DE PARQUES Y JARDINES	8	4	3	2	9	1	9	1	15	
37	DIRECCIÓN DE ALUMBRADO PÚBLICO	8	2	6	1	9	1	1	1	6	
38	DIRECCIÓN DE ASEO PÚBLICO	12	3	9	1	2	1	3	1	6	
39	DIRECCIÓN DE COMENTARIOS	2	1	1	1	2	1	1	1	1	
40	ÁREA DE INGENIERÍA Y CONSTRUCCIÓN DE OBRAS PÚBLICAS	4	4	2	2						
41	ÁREA DE LOGÍSTICA Y OBRAS PÚBLICAS	19	6	13	3	3	3	3	3		
42	ÁREA DE VEHÍCULOS	3	3								
43	COORDINACIÓN GENERAL DE ADMINISTRACIÓN E INNOVACIÓN GUBERNAMENTAL	5	3	2	2	3	1	1	1		
44	DIRECCIÓN DE RECURSOS HUMANOS	2	2								
45	DIRECCIÓN DE SERVICIOS AL CIUDADANO	2	2								
46	DIRECCIÓN DE COMUNICACIÓN SOCIAL	5	4	1	1	1	2	1	2	1	
47	ÁREA DE ECOLOGÍA Y PROTECCIÓN AL MEDIO AMBIENTE	5	2	3	1	2	6	2	1		
48	ÁREA DE SERVICIOS INTERNOS	5	5	1	16						
49	COORDINACIÓN GENERAL DE ARCHIVO MUNICIPAL	2	2								
50	DIRECCIÓN DE SERVICIOS INTERNOS	4	2	2	1	1	2	2	2	2	
51	DIRECCIÓN DE MANEJO DE INTELIGENCIAS	7	5	2	2	1	1	4	2	2	
52	DIRECCIÓN DE ADQUISICIONES Y PROVEEDURÍA	8	6	6	1	1	4				
53	DIRECCIÓN DE INSPECCIÓN Y VIGILANCIA	6	4	2	2	1	1	4			
54	DIRECCIÓN DE OPINAMIENTO AL TERRITORIO	6	4	2	2	1	2	1	2	1	
55	DIRECCIÓN DE PASADÓN Y LICENCIAS	11	2	9	1	3	1	5			
56	DIRECCIÓN DE ATENCIÓN AL CIUDADANO	11	9	3	1	3	1	3	1	1	
57	REGISTRARIAL	5	4	1	1	2	1	2	1	1	
58	DIRECCIÓN DE FISCALÍA	3	2	1	1	1	4				
59	DIRECCIÓN DE TURISMO	3	2	1	1	1	1				
60	DIRECCIÓN DE POLICÍA VAL	10	8	11	3	1	5	8	2	2	
61	JUZGADO MUNICIPAL	4	3	1	1	1	1				
62	ÁREA DE INVESTIGACIÓN DE DELITOS	2	2								
63	ÁREA DE PREVENCIÓN DEL DELITO	2	2	5	1	1	1	2	1	2	
64	ÁREA DE PREVENCIÓN DEL DELITO	2	2								
65	ONGANDO INTERNO DE CONTROL	2	2								
66	SECRETARÍA TÉCNICA DEL ONGANDO INTERNO DE CONTROL	1	1								
67	DIRECCIÓN DE AUDITORÍA GUBERNAMENTAL	2	1	1	1						
68	DIRECCIÓN DE FINANZAS	9	5	4	1	1	1	3	4	1	
69	DIRECCIÓN DE RESPONSABILIDADES ADMINISTRATIVAS	9	5	4	1	1	1	3	4	1	
70	REGIÓN A.M.C.	5	4	1	1	1	1	3	4	1	
71	REGIÓN A.M.C.	5	4	1	1	1	1	3	4	1	
72	REGIÓN A.M.C.	2	2								
73	REGIÓN A.M.C.	2	2								
74	REGIÓN A.M.C.	2	2								
75	REGIÓN A.M.C.	2	2								
76	DIRECCIONES PÚBLICAS MUNICIPALES	4	4								
77	INFORMATICA GUBERNAMENTAL	2	4	1	1	1	1	3	4	1	
SUBTOTAL		425	213	212	107	57	107	79	141	68	194
TOTAL											

PARAMETROS		EVALUACIÓN DEL INDICADOR			
SATISFACTORIO (80 - 100)	POCO SATISFACTORIO (60 - 79)	INSATISFACTORIO (0 - 59)	RESULTADO		
41	64	15	60 - 79%	80 - 100%	

25. En mi área de trabajo se encuentran despojadas las zonas de paso, salidas y vías de evacuación.

No.	DEPENDENCIA O ENTIDAD	SUBTOTAL	TOTAL DE ENCUESTAS por género		0 - 59%		60 - 79%		80 - 100%		
			MUJER	HOMBRE	MUJER	HOMBRE	MUJER	HOMBRE	MUJER	HOMBRE	
1	OFICINA DE PREVENCIÓN	2	1	1							
2	SECRETARÍA PARTICULAR	2	1	1							
3	OFICINA DE GARANTE	2	1	1							
4	ÁREA DE PLANEACIÓN GUBERNAMENTAL	2	1	1							
5	SECRETARÍA DE ECONOMÍA Y GOBIERNO	4	2	2							
6	SECRETARÍA DE SALUD	4	2	2							
7	ASUNTOS LEGALES Y ADMINISTRATIVOS	4	2	2							
8	SINDICATURA MUNICIPAL	1	1								
9	DIRECCIÓN FÁBRICA MUNICIPAL	3	1	2							
10	COMAR	3	1	2							
11	SECRETARÍA MUNICIPAL	3	1	2							
12	DIRECCIÓN DE INGRESOS	3	1	2							
13	ÁREA DE APELAMOS Y EJECUCIÓN FISCAL	3	1	2							
14	DIRECCIÓN DE CONTABILIDAD, GASA Y POLÍTICA FISCAL	7	4	3							
15	DIRECCIÓN DE CASTRO MUNICIPAL	7	4	3							
16	DIRECCIÓN DE ENLACE DE LA SECRETARÍA DE RELACIONES EXTERIORES	5	2	3							
17	SECRETARÍA DE ECONOMÍA Y GOBIERNO	5	2	3							
18	DIRECCIÓN DE PATRIMONIO MUNICIPAL	2	1	1							
19	CORPORACIÓN DE CONTRIBUCIÓN A LA COMUNIDAD	5	1	4							
20	DIRECCIÓN DE DESARROLLO SOCIAL	10	5	5							
21	DIRECCIÓN DE PARTICIPACIÓN CIUDADANA	5	4	1							
22	ÁREA DE LICENCIACIÓN SOCIAL	3	1	2							
23	SECRETARÍA DE RELACIONES EXTERIORES	4	1	3							
24	DIRECCIÓN DE EDUCACIÓN	4	1	3							
25	BIBLIOTECA MUNICIPAL	9	8	1							
26	DIRECCIÓN DE CULTURA	7	3	4							
27	DIRECCIÓN DE DEPORTES	7	3	4							
28	DIRECCIÓN DE ATENCIÓN A LA MUJER	7	1	6							
29	DIRECCIÓN DE ATENCIÓN AL MENUDO	7	1	6							
30	DIRECCIÓN DE SALUD MUNICIPAL	8	6	2							
31	DIRECCIÓN DE DESARROLLO ANUAL	4	1	3							
32	COMARCA	4	1	3							
33	SECRETARÍA DE ECONOMÍA Y GOBIERNO	2	1	1							
34	CORPORACIÓN DE SERVICIOS PÚBLICOS MUNICIPALES	5	2	3							
35	SECRETARÍA DE ECONOMÍA Y GOBIERNO	5	2	3							
36	DIRECCIÓN DE ASISTENTE SOCIAL	37	5	32							
37	DIRECCIÓN DE PARQUES Y JARDINES	17	4	13							
38	DIRECCIÓN DE ALUMBRADO PÚBLICO	8	2	6							
39	DIRECCIÓN DE ASISTENTE SOCIAL	12	3	9							
40	DIRECCIÓN DE TUBERÍAS	5	3	2							
41	ÁREA DE EDUCACIÓN Y RELACIONES PÚBLICAS	4	4								
42	DIRECCIÓN DE UNAS PÚBLICAS	19	6	13							
43	ÁREA DE VEHÍCULOS	3	3								
44	CORPORACIÓN GENERAL DE ADMINISTRACIÓN E INNOVACIÓN GUBERNAMENTAL	3	2	1							
45	DIRECCIÓN DE REGISTROS HUMANOS	3	2	1							
46	DIRECCIÓN DE REGISTROS HUMANOS	2	2								
47	DIRECCIÓN DE COMUNICACIÓN SOCIAL	5	4	1							
48	ÁREA DE ECOLOGÍA Y PROTECCIÓN AL MEDIO AMBIENTE	5	4	1							
49	ÁREA DE SERVICIOS INTERNOS	25	24	1							
50	CORPORACIÓN GENERAL DE ARCHIVO MUNICIPAL	5	3	2							
51	SINDICATO DE TRANSPARENCIA	4	2	2							
52	DIRECCIÓN DE INVESTIGACIONES	7	4	3							
53	DIRECCIÓN DE ADQUISICIONES Y PROVISIÓN	7	5	2							
54	DIRECCIÓN DE INSPECCIÓN Y VIGILANCIA	6	6								
55	DIRECCIÓN DE ORDENAMIENTO AL TERITORIO	6	4	2							
56	DIRECCIÓN DE PASADAJOS Y LICENCIAS	7	3	4							
57	DIRECCIÓN DE PROTECCIÓN CIVIL Y BOMBEROS	5	4	1							
58	DIRECCIÓN DE TURISMO	9	2	7							
59	DIRECCIÓN DE POLICIA VAL	19	8	11							
60	JUZGADO MUNICIPAL	4	3	1							
61	C-4	2	2								
62	SECRETARÍA MUNICIPAL	7	7								
63	ÁREA DE PREVENCIÓN DEL DELITO	7	2	5							
64	SECRETARÍA MUNICIPAL	7	2	5							
65	ORGANISMO INTERNO DE CONTROL	2	2								
66	SECRETARÍA TÉCNICA DEL ORGANISMO INTERNO DE CONTROL	2	2								
67	DIRECCIÓN DE AUDITORÍA GUBERNAMENTAL	2	1	1							
68	DIRECCIÓN DE JURÍDICAS	1	1								
69	SECRETARÍA DE ECONOMÍA Y GOBIERNO (BASES ADMINISTRATIVAS)	9	5	4							
70	REGIDURÍA M.C.	5	4	1							
71	REGIDURÍA P.M.	5	4	1							
72	REGIDURÍA P.B.	2	2								
73	REGIDURÍA M.A.G.A.V.M.S.	2	2								
74	REGIDURÍA MORTUA	2	2								
75	SECRETARÍA MUNICIPAL	2	2								
76	SECRETARÍA MUNICIPAL	4	4								
77	INFORMÁTICA GUBERNAMENTAL	2	1	1							
SUBTOTAL TOTAL		425	233	212	15	36	21	37	85	142	139

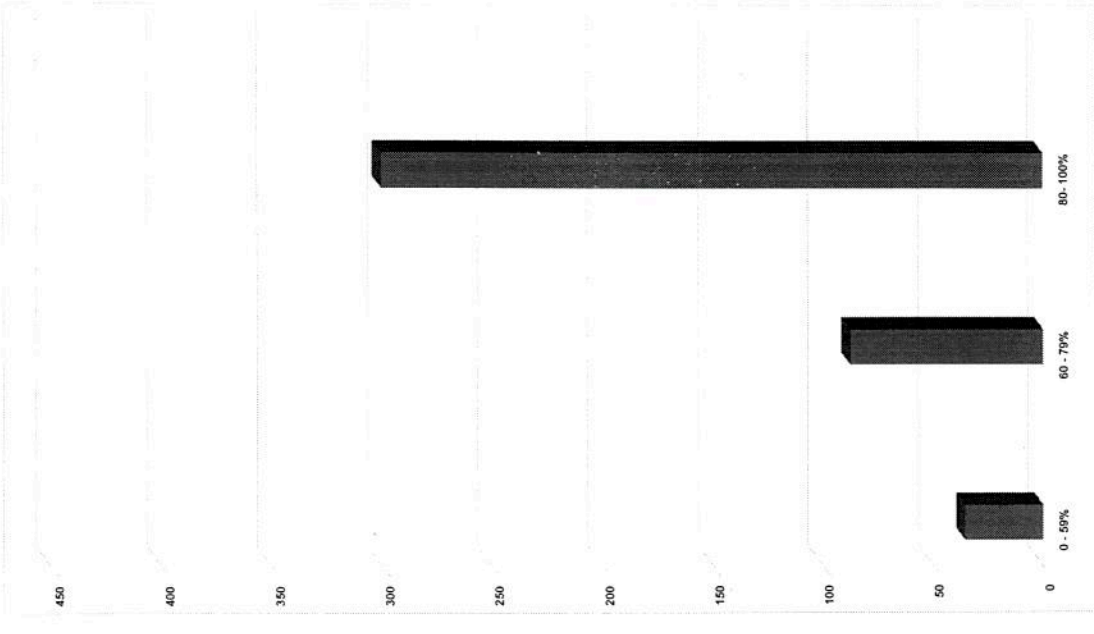

PARAMETROS		EVALUACION DEL INDICADOR	
SATISFACTORIO (80 - 100)	POCO SATISFACTORIO (60 - 79)	INSATISFACTORIO (0 - 59)	RESULTADO
			70.82 = POCO SATISFACTORIO

Quilpa

[Signature]

Ruiz

[Signature]

[Signature]

[Signature]

26. En mi Dependencia recibimos capacitaciones de primeros auxilios.

Nº	DEPENDENCIA O ENTIDAD	SUBTOTAL	TOTAL DE ENCUESTAS POR GÉNERO		0 - 59%		60 - 79%		80 - 100%	
			MUJER	HOMBRE	MUJER	HOMBRE	MUJER	HOMBRE	MUJER	HOMBRE
1	DIRECCIÓN DE PRESIDENCIA	2	1	1						
2	SECRETARÍA DE PLANIFICACIÓN	2	1	1						
3	SECRETARÍA DE GABINETE	2	1	1						
4	SECRETARÍA DE PLANEACIÓN GOBIERNO MUNICIPAL	2	2							
5	SECRETARÍA DE EVALUACIÓN Y SEGUIMIENTO	1		1						
6	SECRETARÍA GENERAL	4	2	2						
7	SUBSECRETARÍA DE RECURSOS HUMANOS	1	1							
8	SUBSECRETARÍA DE RECURSOS ADMINISTRATIVOS	3	3							
9	DIRECCIÓN JURÍDICA MUNICIPAL	4	1	3						
10	COMARCA	1	1							
11	SECRETARÍA MUNICIPAL	8	7	1	2	1				
12	DIRECCIÓN DE INGRESOS	1		1						
13	DIRECCIÓN DE TRÁFICO Y SEGURIDAD VIAL	3	3							
14	DIRECCIÓN DE ASISTENCIA SOCIAL	3	2	1						
15	DIRECCIÓN DE CANTONAMIENTO MUNICIPAL - POLÍTICA FISCAL	7	4	3						
16	OFICINA DE ENLACE DE LA SECRETARÍA DE RELACIONES EXTERNAS	4	2	2						
17	COORDINACIÓN DE DESARROLLO ECONÓMICO	3	2	1						
18	DIRECCIÓN DE PATRIMONIO MUNICIPAL	2	1	1						
19	COORDINACIÓN DE INTERCOMUNICACIÓN A LA COMUNIDAD	5	4	1						
20	DIRECCIÓN DE PLANIFICACIÓN CIUDADANA	5	4	1						
21	DIRECCIÓN DE PARTICIPACIÓN CIUDADANA	3	3							
22	ÁREA DE COMUNICACIÓN SOCIAL	3	3							
23	DIRECCIÓN DE PREVENCIÓN A LAS ADICCIONES	4	3	1	2	1				
24	DIRECCIÓN DE EDUCACIÓN	9	8	1	1	3	6	2		
25	DIRECCIÓN DE CULTURA	7	6	1	3	2				
26	DIRECCIÓN DE DEPORTES	2	2							
27	DIRECCIÓN DE ATENCIÓN A LA MUJER	1	1							
28	DIRECCIÓN DE ATENCIÓN A LA ADULTEDAD	2	2							
29	DIRECCIÓN DE SALUD MUNICIPAL	8	6	2						
30	SECRETARÍA DE DESARROLLO RURAL	3	3							
31	COMUNIDAD	5	2	3	1	2				
32	COORDINACIÓN DE SERVICIOS PÚBLICOS MUNICIPALES	5	2	3						
33	DIRECCIÓN DE MERCADOS	3	2	1	1	2	1	2		
34	DIRECCIÓN DE AGUA POTABLE	17	5	12	2	26	3	6		
35	DIRECCIÓN DE TRÁFICO Y SEÑALIZACIÓN	17	4	13	4	15	9			
36	DIRECCIÓN DE SERVICIOS PÚBLICOS	9	8	1	2	1				
37	DIRECCIÓN DE AGUA POTABLE	12	6	6	2	4				
38	DIRECCIÓN DE ASESORIA JURÍDICA	4	3	1	2					
39	DIRECCIÓN DE CEMENTERIOS	3	3							
40	DIRECCIÓN DE CONTROL ANIMAL	4	4							
41	ÁREA DE LOGÍSTICA Y RELACIONES PÚBLICAS	4	4							
42	DIRECCIÓN DE SERVICIOS PÚBLICOS	19	6	13	7	6	1	3	5	4
43	ÁREA DE SERVICIOS	5	3	2	7	1	2			
44	COORDINACIÓN GENERAL DE ADMINISTRACIÓN E INNOVACIÓN GOBIERNO MUNICIPAL	3	3							
45	DIRECCIÓN DE RECURSOS HUMANOS	8	5	3	3	1	2	2	2	1
46	DIRECCIÓN DE ATENCIÓN AL MIGRANTE	2	2							
47	DIRECCIÓN DE COMUNICACIÓN SOCIAL	5	4	1	3	1	1			
48	DIRECCIÓN DE COMERCIO EXTERNO	7	7							
49	DIRECCIÓN DE SERVICIO TÉCNICO AL MEDIO AMBIENTE	5	5							
50	ÁREA DE SERVICIO TÉCNICO AL MEDIO AMBIENTE	5	5							
51	COORDINACIÓN GENERAL DE ARCHIVO MUNICIPAL	3	1	2	1	2	1	2	1	1
52	UNIDAD DE TRANSPARENCIA	6	2	4	1	3	1	1	1	1
53	DIRECCIÓN DE AGENCIAS DELEGACIONES	2	2							
54	DIRECCIÓN DE ADQUISICIONES Y PROYECTOS	7	5	2	3	2	1	1		
55	DIRECCIÓN DE OBRAS Y MANUTENCIÓN	6	4	2	3	3	3			
56	DIRECCIÓN DE OBRA Y MANUTENCIÓN DEL TERRENO	2	2							
57	DIRECCIÓN DE FIBRA ÓPTICA Y BOMBAS	11	2	9	3	1	3	1	1	7
58	REGISTRO CIVIL	5	4	1	3	1	1			
59	REGISTRO DE PROPIEDAD	3	2	1	2	1				
60	DIRECCIÓN DE FISCALÍA	8	11	4	8	3	2	1	1	1
61	JUZGADO MUNICIPAL	4	4							
62	C-4	4	4							
63	ÁREA DE PREVENCIÓN DEL DELITO	2	2							
64	ÁREA DE MANUTENCIÓN DEL DELITO	7	2	5	2	1	2	1	3	
65	ÁREA DE INTERVENCIÓN CONTINUA	2	2							
66	SECRETARÍA TÉCNICA DEL CANTÓN INTERNO DE CONTROL	7	7							
67	DIRECCIÓN DE AUDITORÍA GOBIERNO MUNICIPAL	2	1	1						
68	DIRECCIÓN DE DENUNCIAS	2	2							
69	DIRECCIÓN DE RESPUESTAS RÁPIDAS ADMINISTRATIVAS	1	1							
70	REGIDURÍA MC	9	5	4	2	3	1	1	2	
71	REGIDURÍA MC	5	4	1	2	1	2			
72	REGIDURÍA PBI	2	2							
73	REGIDURÍA ADELANTE	2	2							
74	REGIDURÍA ADELANTE	2	2							
75	SINDICATO DE SERVIDORES PÚBLICOS MUNICIPALES	2	2							
76	OFICINA MUNICIPAL	4	4							
77	TECNOLÓGICA GOBIERNO MUNICIPAL	4	4							
	SUBTOTAL (TOTAL)	425	213	212	267	265	196	102	55	159

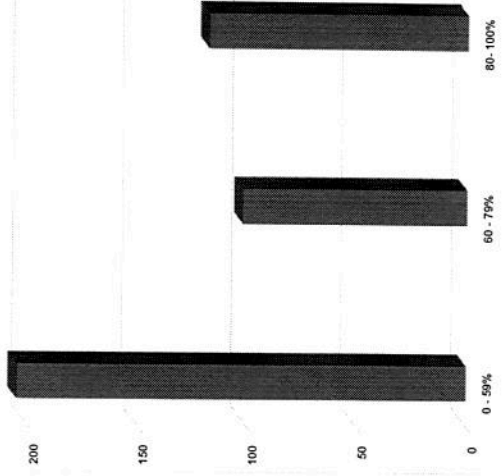

PARAMÉTRICAS
SATISFACTORIO (80 - 100%)
POCO SATISFACTORIO (60 - 79%)
INSATISFACTORIO (0 - 59%)
EVALUACIÓN DEL INDICADOR
27.76 = INSATISFACTORIO

Quintero

[Signature]

Ruiz

[Signature]

[Signature]

[Signature]

27. En la Dependencia al término de la jornada laboral se procura desconectar y apagar los equipos electrónicos.

No.	DEPENDENCIA O ENTIDAD	SUBTOTAL		TOTAL DE INCERTIVAS POR GÉNERO		0 - 59%		60 - 79%		80 - 100%	
		MUJER	HOMBRE	MUJER	HOMBRE	MUJER	HOMBRE	MUJER	HOMBRE	MUJER	HOMBRE
1	OFICINA DE FRECUENCIA	2	1	1	1						
2	SECRETARÍA PARTICIPAR	2	1	1	1						
3	SECRETARÍA DE ATENCIÓN AL CIUDADANO	2	1	1	1						
4	SECRETARÍA DE ATENCIÓN AL TURISTA	2	1	1	1						
5	ÁREA DE PLANIFICACIÓN GERENCIAL	1	1								
6	ÁREA DE EVALUACIÓN Y SEGUIMIENTO	4	2	2	2						
7	SECRETARÍA GENERAL	4	2	2	2						
8	SINDICATO MUNICIPAL	1	1								
9	SINDICATO MUNICIPAL	1	1								
10	COMISIÓN	4	3	3	1						
11	HACIENDA MUNICIPAL	8	7	1	1						
12	DIRECCIÓN DE INGRESOS	3	3								
13	ÁREA DE ASESORIA Y FISCACIÓN FISCAL	3	3								
14	DIRECCIÓN DE CONTABILIDAD, GEDSA Y POLÍTICA FISCAL	2	2								
15	SECRETARÍA DE DESARROLLO URBANO	3	3								
16	SECRETARÍA DE DESARROLLO URBANO	3	3								
17	COORDINACIÓN DE DESARROLLO ECONÓMICO	3	2	1	1						
18	DIRECCIÓN DE PLANEAMIENTO MUNICIPAL	2	1	1	1						
19	COORDINACIÓN DE CONSTRUCCIÓN ALA COMUNIDAD	1	1								
20	DIRECCIÓN DE DESARROLLO SOCIAL	10	5	3	2						
21	DIRECCIÓN DE DESARROLLO SOCIAL	1	4	1	1						
22	ÁREA DE COMUNICACION A LAS ASOCIACIONES	3	3								
23	DIRECCIÓN DE EDUCACION	4	3	1	1						
24	SECRETARÍA DE EDUCACION	9	8	4	4						
25	SECRETARÍA MUNICIPAL	7	3	4	1						
26	DIRECCIÓN DE CULTURA	2	2								
27	DIRECCIÓN DE ATENCIÓN A LA MUJER	1	1								
28	DIRECCIÓN DE ATENCIÓN A LA JUVENTUD	6	6								
29	DIRECCIÓN DE SALUD MUNICIPAL	4	1	1							
30	DIRECCIÓN DE DESARROLLO RURAL	4	3	2	2						
31	COORDINACIÓN DE SERVICIOS PÚBLICOS MUNICIPALES	5	2	2	1						
32	DIRECCIÓN DE MERCADOS	5	3	3	1						
33	DIRECCIÓN DE AGUA POTABLE	17	5	3	2						
34	DIRECCIÓN DE PARQUES Y JARDINES	8	2	2	1						
35	DIRECCIÓN DE SERVICIOS PÚBLICOS	3	6	1	2						
36	DIRECCIÓN DE CIMENTOS	4	3	4	1						
37	DIRECCIÓN DE CONTROL ANIMAL	3	3								
38	DIRECCIÓN DE OBRAS PÚBLICAS	19	6	4	4						
39	DIRECCIÓN DE OBRAS PÚBLICAS	3	3								
40	COORDINACIÓN GENERAL DE ADMINISTRACION Y INSPECCION GOBIERNO MUNICIPAL	3	3								
41	DIRECCIÓN DE ATENCION AL CUIDANTE	2	2								
42	DIRECCIÓN DE COMUNICACION SOCIAL	5	2	3	1						
43	ÁREA DE EDUCACIÓN Y PROTECCIÓN AL MEDIO AMBIENTE	2	2								
44	COORDINACIÓN GENERAL DE ARCHIVO MUNICIPAL	24	1	1	8						
45	UNIDAD DE TRANSPARENCIA	3	1	2							
46	DIRECCIÓN DE AGUAS Y DELEGACIONES	4	2	2	2						
47	DIRECCIÓN DE ADUACIONES Y PROMOTIVA	7	5	2	2						
48	DIRECCIÓN DE INSPECCION Y VIGILANCIA	6	6	1	2						
49	DIRECCIÓN DE PATRÓN Y LICENCIAS	1	1								
50	DIRECCIÓN DE PROTECCION CIVIL Y BOMBEROS	11	2	9	3						
51	REGISTRO CIVIL	5	4	1	3						
52	REGISTRO CIVIL	3	2	1	1						
53	DIRECCIÓN DE PROTECCIÓN CIVIL Y BOMBEROS	19	8	11	3						
54	DIRECCIÓN DE PROTECCIÓN CIVIL Y BOMBEROS	4	4	1	1						
55	ÁREA DE PREVENCION DEL DELITO	2	2								
56	ÁREA DE PREVENCION DEL DELITO	7	7								
57	ORGANO INTERNO DE CONTROL	2	2								
58	ORGANO INTERNO DE CONTROL	3	1								
59	DIRECCIÓN DE AUDITORIA GERENCIAL	2	2								
60	DIRECCIÓN DE DENUNCIAS	1	1								
61	DIRECCIÓN DE RESPONSABILIDADES ADMINISTRATIVAS	9	5	4	1						
62	REGIDURIA MC	5	2								
63	REGIDURIA PAN	2	2								
64	REGIDURIA AGUAS	2	2								
65	REGIDURIA MORENA	2	2								
66	SINDICATO DE SERVIDORES PÚBLICOS MUNICIPALES	2	2								
67	DIF MUNICIPAL	4	4								
68	INFORMÁTICA GOBIERNO MUNICIPAL	2	2								
69	INFORMÁTICA GOBIERNO MUNICIPAL	4	4								

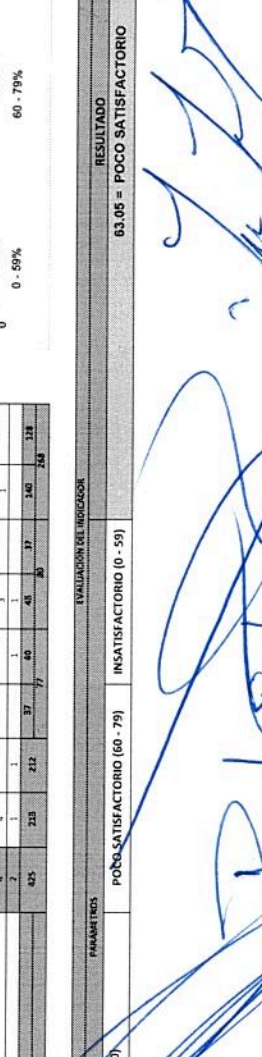

RESULTADO 63.05 = POCO SATISFACTORIO

VALUACION DEL INDICADOR
 POCO SATISFACTORIO (60 - 79) 37 40 41 37 140 248
 SATISFACTORIO (80 - 100) 212 37 40 41 37 140 248

Handwritten signatures and initials are present on the right side of the page.

28. En mi Dependencia contamos con la señalización de emergencia y seguridad adecuada.

No.	DEPENDENCIA O ENTIDAD	SUBTOTAL	TOTAL DE ENCUESTAS POR GÉNERO		0 - 59%		60 - 79%		80 - 100%		
			MUJER	HOMBRE	MUJER	HOMBRE	MUJER	HOMBRE	MUJER	HOMBRE	
											GÉNERO
1	OFICINA DE PREVENCIÓN	2	1	1							
2	SECRETARÍA DE TURISMO	2	1	1							
3	SECRETARÍA DE DESARROLLO	2	1	1							
4	ÁREA DE PLANEACIÓN Y BIENESTAR	2	1	1							
5	ÁREA DE EVALUACIÓN Y SEGUIMIENTO	2	1	1							
6	SECRETARÍA GENERAL	4	2	2							
7	ASUNTO LEGAL Y ADMINISTRATIVOS	1	1								
8	SINDICATURA MUNICIPAL	1	1								
9	SECRETARÍA DE PLANEACIÓN	1	1								
10	COMITÉ	1	1								
11	HACIENDA MUNICIPAL	6	7	1	2	1					5
12	DIRECCIÓN DE NEGOCIOS	1									
13	ÁREA DE APREMIO Y EFECTUACIÓN FISCAL	3	3								3
14	DIRECCIÓN DE CONTRIBUCIONES, GOSAY POLÍTICA FISCAL	2	2								2
15	SECRETARÍA DE ECONOMÍA	3	3								3
16	DIRECCIÓN DE MANEJO DE LAS RELACIONES DE RELACIONES EXTERIORES	4	4								4
17	COORDINACIÓN DE DESARROLLO ECONÓMICO	3	2	1							2
18	DIRECCIÓN DE FOMENTO MUNICIPAL	2	1	1							1
19	COORDINACIÓN DE INTERVENCIÓN A LA COMUNIDAD	1	1								1
20	DIRECCIÓN DE DESARROLLO SOCIAL	10	5	5	4	2	1				3
21	DIRECCIÓN DE DESARROLLO SOCIAL	3	3								3
22	ÁREA DE COMUNICACIÓN SOCIAL	1	1								1
23	ÁREA DE COMUNICACIÓN SOCIAL	3	3								3
24	DIRECCIÓN DE EDUCACIÓN	4	3	1	1	1	3	1			1
25	BIBLIOTECA MUNICIPAL	9	8	1							8
26	DIRECCIÓN DE CULTURA	7	3	4	2	1	1	1	1	2	
27	DIRECCIÓN DE ATENCIÓN A LA MUJER	2	2								2
28	DIRECCIÓN DE ATENCIÓN A LA MUJER	1	1								1
29	DIRECCIÓN DE SALUD MUNICIPAL	8	6	2							6
30	DIRECCIÓN DE SALUD MUNICIPAL	4	1	3	1						3
31	DIRECCIÓN DE SALUD MUNICIPAL	4	1	3	1						3
32	DIRECCIÓN DE SALUD MUNICIPAL	5	2	3							2
33	COORDINACIÓN DE SERVICIOS PÚBLICOS MUNICIPALES	5	3	2							3
34	DIRECCIÓN DE MIZAJOS	17	5	12	1	16	2	11	2	5	2
35	DIRECCIÓN DE AGUA POTABLE	17	4	13	4	3	12	6	18		18
36	DIRECCIÓN DE PARQUES Y JARDINES	9	2	7							7
37	DIRECCIÓN DE ALBERGADO PÚBLICO	2	2								2
38	DIRECCIÓN DE MANTENIMIENTO	4	3	1							3
39	DIRECCIÓN DE EMERGENCIAS	4	4								4
40	DIRECCIÓN DE CONTROL ANIMAL	3	3								3
41	ÁREA DE LOGÍSTICA Y RELACIONES PÚBLICAS	4	4								4
42	DIRECCIÓN DE OBRAS PÚBLICAS	19	6	13	2	7	1	4	5	2	2
43	ÁREA DE VEHÍCULOS	3	3								3
44	SECRETARÍA DE ADMINISTRACIÓN E INNOVACIÓN GUBERNAMENTAL	8	8								8
45	DIRECCIÓN DE REGISTRO HUMANO	2	2								2
46	DIRECCIÓN DE ATENCIÓN AL MIGRANTE	2	2								2
47	DIRECCIÓN DE COMUNICACIÓN SOCIAL	5	4	1							4
48	ÁREA DE ECOLOGÍA Y PROTECCIÓN AL MEDIO AMBIENTE	5	2	3							2
49	ÁREA DE ECOLOGÍA Y PROTECCIÓN AL MEDIO AMBIENTE	25	24	1	9	3	2	5	9	1	9
50	SECRETARÍA DE PLANIFICACIÓN Y PROGRAMACIÓN	3	3								3
51	UNIDAD DE TRANSACCIONES	3	1	2							2
52	DIRECCIÓN DE AGENCIAS Y DELEGACIONES	4	2	2	1	16	2	1	1	1	1
53	DIRECCIÓN DE ADJUDICACIONES Y PROVEEDURÍA	7	5	2	2	2	2	2	1	2	2
54	DIRECCIÓN DE INSPECCIÓN Y VIGILANCIA	6	6								6
55	DIRECCIÓN DE FOMENTO AL TERRITORIO	4	4								4
56	DIRECCIÓN DE PROTECCIÓN CIVIL Y HOMBRES	11	2	9	1	1	1	1	1	1	8
57	REGISTRO CIVIL	5	4	1	2	1	1	1	1	1	1
58	DIRECCIÓN DE TURISMO	3	2	1							2
59	DIRECCIÓN DE POLICÍA LOCAL	19	8	11	2	6	5	3	1	2	2
60	SECRETARÍA DE PLANEACIÓN	4	4								4
61	DIRECCIÓN DE ATENCIÓN AL CIUDADANO MUNICIPAL	4	4								4
62	SECRETARÍA DE PLANEACIÓN	2	2								2
63	ÁREA DE PREVENCIÓN DEL DELITO	7	2	5	1	1	1	2			3
64	SECRETARÍA DE PLANEACIÓN	2	2								2
65	ORGANO INTERNO DE CONTROL	3	3								3
66	SECRETARÍA TÉCNICA DEL ORGANISMO INTERNO DE CONTROL	3	3								3
67	DIRECCIÓN DE ATENCIÓN AL CIUDADANO MUNICIPAL	2	2								2
68	DIRECCIÓN DE FINANZAS MUNICIPALES	2	2								2
69	DIRECCIÓN DE RESPONSABILIDADES ADMINISTRATIVAS	1	1								1
70	REGIDURÍA AN	9	5	4	2	2	2	3	2		2
71	REGIDURÍA PAN	5	4	1							4
72	REGIDURÍA PRH	2	2								2
73	REGIDURÍA PROM	2	2								2
74	REGIDURÍA MORAHA	2	2								2
75	SINDICATO DE SERVIDORES PÚBLICOS MUNICIPALES	2	2								2
76	DIF MUNICIPAL	4	4								4
77	INFORMÁTICA GUBERNAMENTAL	7	1	1	2	1	1	1	1	1	1
78	SECRETARÍA DE PLANEACIÓN	4	4								4
79	SECRETARÍA DE PLANEACIÓN	4	4								4
80	SECRETARÍA DE PLANEACIÓN	4	4								4
81	SECRETARÍA DE PLANEACIÓN	4	4								4
82	SECRETARÍA DE PLANEACIÓN	4	4								4
83	SECRETARÍA DE PLANEACIÓN	4	4								4
84	SECRETARÍA DE PLANEACIÓN	4	4								4
85	SECRETARÍA DE PLANEACIÓN	4	4								4
86	SECRETARÍA DE PLANEACIÓN	4	4								4
87	SECRETARÍA DE PLANEACIÓN	4	4								4
88	SECRETARÍA DE PLANEACIÓN	4	4								4
89	SECRETARÍA DE PLANEACIÓN	4	4								4
90	SECRETARÍA DE PLANEACIÓN	4	4								4
91	SECRETARÍA DE PLANEACIÓN	4	4								4
92	SECRETARÍA DE PLANEACIÓN	4	4								4
93	SECRETARÍA DE PLANEACIÓN	4	4								4
94	SECRETARÍA DE PLANEACIÓN	4	4								4
95	SECRETARÍA DE PLANEACIÓN	4	4								4
96	SECRETARÍA DE PLANEACIÓN	4	4								4
97	SECRETARÍA DE PLANEACIÓN	4	4								4
98	SECRETARÍA DE PLANEACIÓN	4	4								4
99	SECRETARÍA DE PLANEACIÓN	4	4								4
100	SECRETARÍA DE PLANEACIÓN	4	4								4

VALORADORES DEL INDICADOR		
SATISFACTORIO (80 - 100)	POCO SATISFACTORIO (60 - 79)	INSATISFACTORIO (0 - 59)
	RESULTADO	46.11 = INSATISFACTORIO

29. Me siento satisfecho(a) con las capacitaciones y simulacros llevados a cabo para saber actuar en casos de emergencias.

No.	DEPENDENCIA O ENTIDAD	SUBTOTAL	TOTAL DE INDECIENTES POR GÉNERO		0 - 59% GÉNERO		60 - 79% GÉNERO		80 - 100% GÉNERO	
			MUJER	HOMBRE	MUJER	HOMBRE	MUJER	HOMBRE	MUJER	HOMBRE
1	DIRECCIÓN DE PREVENCIÓN	2	1	1						
2	SECRETARÍA ARTISTICA	2	2							
3	SECRETARÍA DE GABINETE	2	2							
4	ÁREA DE PLANEACIÓN GOBIERNO MUNICIPAL	2	2							
5	ÁREA DE EVALUACIÓN Y SEGUIMIENTO	1	1							
6	SECRETARÍA GENERAL ADMINISTRATIVOS	2	2							
7	SECRETARÍA GENERAL ADMINISTRATIVOS	1	1							
8	SECRETARÍA GENERAL ADMINISTRATIVOS	1	1							
9	DIRECCIÓN EJECUTIVA MUNICIPAL	4	4							
10	COMAR	1	1							
11	HACIENDA MUNICIPAL	6	6							
12	SECRETARÍA DE GABINETE	1	1							
13	SECRETARÍA DE GABINETE	2	2							
14	SECRETARÍA DE GABINETE	2	2							
15	SECRETARÍA DE GABINETE	2	2							
16	SECRETARÍA DE GABINETE	2	2							
17	SECRETARÍA DE GABINETE	2	2							
18	SECRETARÍA DE GABINETE	2	2							
19	SECRETARÍA DE GABINETE	2	2							
20	SECRETARÍA DE GABINETE	2	2							
21	SECRETARÍA DE GABINETE	2	2							
22	SECRETARÍA DE GABINETE	2	2							
23	SECRETARÍA DE GABINETE	2	2							
24	SECRETARÍA DE GABINETE	2	2							
25	SECRETARÍA DE GABINETE	2	2							
26	SECRETARÍA DE GABINETE	2	2							
27	SECRETARÍA DE GABINETE	2	2							
28	SECRETARÍA DE GABINETE	2	2							
29	SECRETARÍA DE GABINETE	2	2							
30	SECRETARÍA DE GABINETE	2	2							
31	SECRETARÍA DE GABINETE	2	2							
32	SECRETARÍA DE GABINETE	2	2							
33	SECRETARÍA DE GABINETE	2	2							
34	SECRETARÍA DE GABINETE	2	2							
35	SECRETARÍA DE GABINETE	2	2							
36	SECRETARÍA DE GABINETE	2	2							
37	SECRETARÍA DE GABINETE	2	2							
38	SECRETARÍA DE GABINETE	2	2							
39	SECRETARÍA DE GABINETE	2	2							
40	SECRETARÍA DE GABINETE	2	2							
41	SECRETARÍA DE GABINETE	2	2							
42	SECRETARÍA DE GABINETE	2	2							
43	SECRETARÍA DE GABINETE	2	2							
44	SECRETARÍA DE GABINETE	2	2							
45	SECRETARÍA DE GABINETE	2	2							
46	SECRETARÍA DE GABINETE	2	2							
47	SECRETARÍA DE GABINETE	2	2							
48	SECRETARÍA DE GABINETE	2	2							
49	SECRETARÍA DE GABINETE	2	2							
50	SECRETARÍA DE GABINETE	2	2							
51	SECRETARÍA DE GABINETE	2	2							
52	SECRETARÍA DE GABINETE	2	2							
53	SECRETARÍA DE GABINETE	2	2							
54	SECRETARÍA DE GABINETE	2	2							
55	SECRETARÍA DE GABINETE	2	2							
56	SECRETARÍA DE GABINETE	2	2							
57	SECRETARÍA DE GABINETE	2	2							
58	SECRETARÍA DE GABINETE	2	2							
59	SECRETARÍA DE GABINETE	2	2							
60	SECRETARÍA DE GABINETE	2	2							
61	SECRETARÍA DE GABINETE	2	2							
62	SECRETARÍA DE GABINETE	2	2							
63	SECRETARÍA DE GABINETE	2	2							
64	SECRETARÍA DE GABINETE	2	2							
65	SECRETARÍA DE GABINETE	2	2							
66	SECRETARÍA DE GABINETE	2	2							
67	SECRETARÍA DE GABINETE	2	2							
68	SECRETARÍA DE GABINETE	2	2							
69	SECRETARÍA DE GABINETE	2	2							
70	SECRETARÍA DE GABINETE	2	2							
71	SECRETARÍA DE GABINETE	2	2							
72	SECRETARÍA DE GABINETE	2	2							
73	SECRETARÍA DE GABINETE	2	2							
74	SECRETARÍA DE GABINETE	2	2							
75	SECRETARÍA DE GABINETE	2	2							
76	SECRETARÍA DE GABINETE	2	2							
77	SECRETARÍA DE GABINETE	2	2							

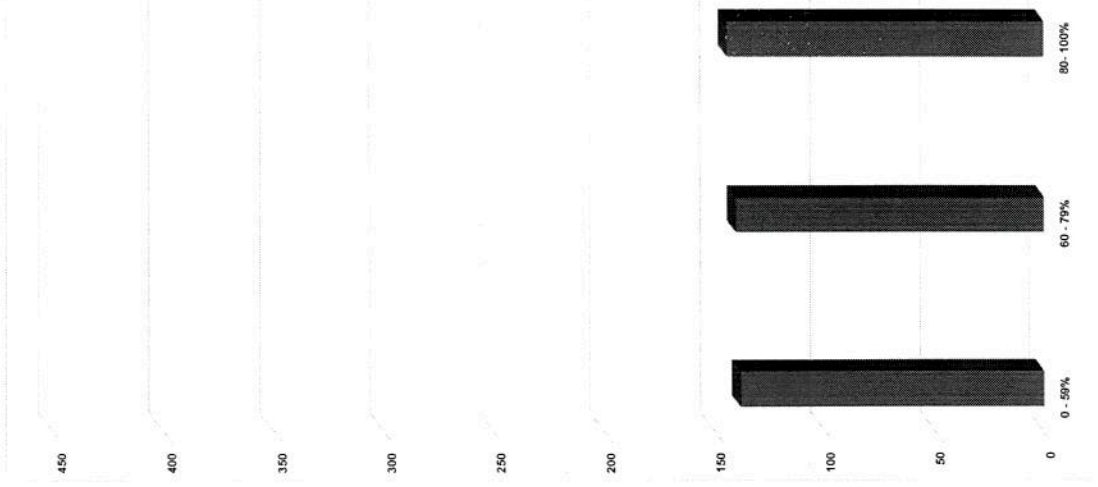

PARAMETROS	EVALUACION DEL INDICADOR	
	SATISFACTORIO (80 - 100)	POCO SATISFACTORIO (60 - 79)
SATISFACTORIO (80 - 100)	141	141
POCO SATISFACTORIO (60 - 79)	141	141
INSATISFACTORIO (0 - 59)	141	141

RESULTADO 34-11 = INSATISFACTORIO

EVALUACION DEL INDICADOR

Handwritten signatures and scribbles are present at the bottom of the page, including a large signature in blue ink.

30. En mi Dependencia se me otorga el equipo de protección personal adecuado para realizar mis actividades.

No.	DEPENDENCIA O ENTIDAD	SUBTOTAL		TOTAL DE ENCUESTAS por GÉNERO		0 - 59% GÉNERO		60 - 79% GÉNERO		80 - 100% GÉNERO	
		MUJER	HOMBRE	MUJER	HOMBRE	MUJER	HOMBRE	MUJER	HOMBRE	MUJER	HOMBRE
1	OFICINA DE PRESIDENCIA	2	1	1	1						
2	SECRETARÍA ANTIGUA	2	1	1	1						
3	SECRETARÍA DE GABINETE	2	1	1	1						
4	SECRETARÍA DE PLANEACIÓN GUBERNAMENTAL	2	2								
5	SECRETARÍA DE ECONOMÍA Y DESARROLLO	2	2								
6	SECRETARÍA GENERAL	4	2								
7	ASUNTOS LEGALES Y ADMINISTRATIVOS	1	1								
8	SECRETARÍA MUNICIPAL	1	1								
9	DIRECCIÓN JURÍDICA MUNICIPAL	4	1	3	1	1					
10	COMUNICACIÓN	1	1								
11	SECRETARÍA MUNICIPAL	1	1								
12	DIRECCIÓN DE INGRESOS	1	1								
13	SECRETARÍA MUNICIPAL	3	3								
14	ÁREA DE APREMIOS Y EJECUCIÓN FISCAL	2	2								
15	DIRECCIÓN DE CONTABILIDAD, GOSIA Y POLÍTICA FISCAL	7	4	1	1	1					
16	DIRECCIÓN DE CALISTRO MUNICIPAL	4	2								
17	OFICINA DE ENLACE DE LA SECRETARÍA DE RELACIONES EXTERIORES	2	2								
18	SECRETARÍA MUNICIPAL	2	1	1							
19	DIRECCIÓN DE PATRIMONIO MUNICIPAL	2	1	1							
20	COORDINACIÓN DE CONSTRUCCIÓN A LA COMUNIDAD	5	1	1	2	2					
21	DIRECCIÓN DE DESARROLLO SOCIAL	5	4	1	1	2	1	1			
22	DIRECCIÓN DE PARTICIPACIÓN CIUDADANA	5	1								
23	ÁREA DE COMUNICACIÓN SOCIAL	1	1								
24	SECRETARÍA MUNICIPAL	3	3	1	1	1	1	2			
25	DIRECCIÓN DE EDUCACIÓN	4	3	1	1	1	1	2			
26	BIBLIOTECA MUNICIPAL	9	8	1	3	1	1	2	3		
27	DIRECCIÓN DE CULTURA	7	3	4	1	1	1	2	1	1	
28	DIRECCIÓN DE DEPORTES	7	1	6	1	2	1	1	1	3	
29	DIRECCIÓN DE ATENCIÓN A LA MUJER	2	2								
30	DIRECCIÓN DE ATENCIÓN AL VEJECID	2	2								
31	DIRECCIÓN DE SALUD MUNICIPAL	8	6	2	3	1	1	2	1	6	1
32	DIRECCIÓN DE DESARROLLO RURAL	4	1	3							
33	COMUNIDAD	2	1	1	1						
34	COORDINACIÓN DE SERVICIOS PÚBLICOS MUNICIPALES	5	3								
35	SECRETARÍA MUNICIPAL	3	3								
36	DIRECCIÓN DE AGUA POTABLE	5	3	2	1	2	1	2	3		
37	DIRECCIÓN DE FIBRAS Y JARUMES	17	5	12	2	23	2	6	1	3	
38	DIRECCIÓN DE ALUMBRADO PÚBLICO	8	2	6	1	1	2	11	1	21	6
39	DIRECCIÓN DE AÑO - JARCO	12	3	9	9	7	1	1	1	8	4
40	DIRECCIÓN DE SERVICIOS	4	4								
41	DIRECCIÓN DE SERVICIOS	4	4								
42	ÁREA DE EDUCACIÓN Y RELACIONES PÚBLICAS	4	4								
43	DIRECCIÓN DE OBRAS PÚBLICAS	19	6	13	6	2	4	4	3	3	
44	ÁREA DE VEHÍCULOS	3	3								
45	COORDINACIÓN GENERAL DE ADMINISTRACIÓN E INNOVACIÓN GUBERNAMENTAL	5	3	2	1	1	1	2	1	1	
46	DIRECCIÓN DE SERVICIOS HUMANOS	5	3	1	1	2	1	2	3	3	
47	DIRECCIÓN DE SERVICIOS HUMANOS	5	4	1	1	1	1	3	1	1	
48	DIRECCIÓN DE COMUNICACIÓN SOCIAL	5	4	1	1	2	1	1	1	1	
49	ÁREA DE ECOLOGÍA Y PROTECCIÓN AL MEDIO AMBIENTE	5	2	3	2	1	1	1	1	1	
50	COORDINACIÓN GENERAL DE ARCHIVO MUNICIPAL	25	24	1	11	2	6	6	7	1	
51	SECRETARÍA MUNICIPAL	5	5								
52	UNIDAD DE INVESTIGACIÓN Y PROMOCIÓN	4	2	2	2						
53	DIRECCIÓN DE ASOCIACIONES Y PROMOCIÓN	7	5	2	2	2	1	2	1	8	1
54	DIRECCIÓN DE INSPECCIÓN Y VIGILANCIA	6	6								
55	DIRECCIÓN DE EMPLEAMIENTO AL TERITORIO	6	4	2	1	1	1	1	3	1	
56	DIRECCIÓN DE FARMACIA Y LICENCIAS	7	1	3	1	1	1	1	1	3	
57	DIRECCIÓN DE PROTECCIÓN CIVIL Y BOMBEROS	15	4	3	1	1	1	1	2	6	
58	DIRECCIÓN DE TUMBAMO	3	2	1	1						
59	DIRECCIÓN DE POLICIA VAL	19	8	11	2	5	4	3	5		
60	ARZOBISPADO MUNICIPAL	4	3	1	1	1	1	4	2		
61	SECRETARÍA MUNICIPAL	4	4								
62	SECRETARÍA MUNICIPAL	7	2	5	1	3	1	1	1	1	
63	SECRETARÍA MUNICIPAL	7	2	5	1	3	1	1	1	1	
64	SECRETARÍA MUNICIPAL	2	2								
65	ORGANISMO INTERNO DE CONTROL	2	1	1							
66	SECRETARÍA TÉCNICA DEL ORGANISMO INTERNO DE CONTROL	1	1								
67	DIRECCIÓN DE AUDITORÍA GUBERNAMENTAL	2	1	1							
68	DIRECCIÓN DE JURÍDICOS	2	2								
69	SECRETARÍA MUNICIPAL	5	5	4	1	4	1	4	3		
70	REGIDURÍA AM	5	4	1	1	2	2	1	2	1	
71	REGIDURÍA PAN	5	4	1	1	2	2	1	2	1	
72	REGIDURÍA PRI	2	2								
73	REGIDURÍA MAGAMOS	2	2								
74	REGIDURÍA MORELIA	2	2								
75	SECRETARÍA MUNICIPAL	2	2								
76	DIRECCIÓN MUNICIPAL	4	4								
77	INFORMÁTICA GUBERNAMENTAL	2	1	1	1	1	1	2	1	1	
SUBTOTAL TOTAL		425	213	212	61	55	117	52	124	110	131

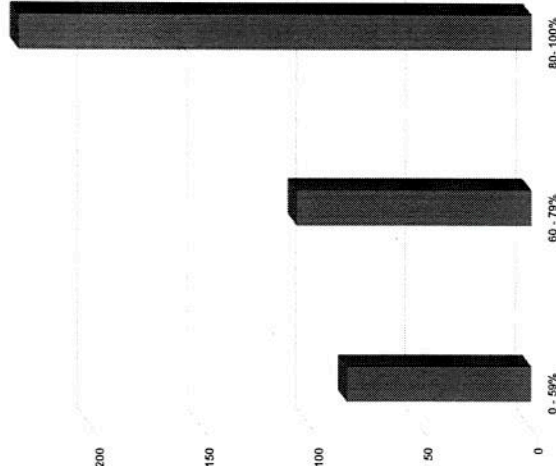

Ruiz

[Signature]

Ruiz

[Signature]

[Signature]

[Signature]

VALUACIÓN DEL INDICADOR	
SATISFACTORIO (80 - 100)	110
POCO SATISFACTORIO (60 - 79)	117
INSATISFACTORIO (0 - 59)	52
RESULTADO	55.05 = INSATISFACTORIO

31. En mi área de trabajo se respeta mi horario de trabajo (entrada y salida).

No.	DEPENDENCIA O ENTIDAD	SUBTOTAL	TOTAL DE ENCUESTAS POR GÉNERO		0 - 55%		60 - 79%		80 - 100%	
			MUJER	HOMBRE	MUJER	HOMBRE	MUJER	HOMBRE	MUJER	HOMBRE
1	OFICINA DE PRESIDENCIA	7	1	1						
2	SECRETARÍA PARTICIPAR	2	1	1						
3	SECRETARÍA DE PLANIFICACIÓN	2	1	1						
4	SECRETARÍA DE PLANEACIÓN DEBENEFICARIO	2	1	1						
5	SECRETARÍA DE ASISTENCIA SOCIAL	2	1	1						
6	SECRETARÍA DE INFORMACIÓN	4	2	2						
7	SECRETARÍA DE LEGALES Y ADMINISTRATIVOS	1	1	1						
8	SECRETARÍA DE PLANEACIÓN	1	1	1						
9	SECRETARÍA DE RECURSOS HUMANOS	4	1	3	1	1				
10	SECRETARÍA DE TRÁFICO Y SEGUROS	1	1	1						
11	SECRETARÍA DE VIVIENDA	1	1	1						
12	SECRETARÍA MUNICIPAL	8	7	1						
13	DIRECCIÓN DE INGRESOS	3	1	2						
14	DIRECCIÓN DE APREMIOS Y EJECUCIÓN FISCAL	3	2	1						
15	DIRECCIÓN DE CONTABILIDAD, GESTIÓN POLÍTICA FISCAL	2	2	2						
16	DIRECCIÓN DE FISCALÍA	2	2	2						
17	DIRECCIÓN DE FISCALÍA DEBENEFICARIO	4	2	2						
18	DIRECCIÓN DE FISCALÍA DEBENEFICARIO	4	2	2						
19	COORDINACIÓN DE DESARROLLO ECONÓMICO	7	2	1						
20	COORDINACIÓN DE DESARROLLO ECONÓMICO	1	1	1						
21	COORDINACIÓN DE DESARROLLO ECONÓMICO	10	5	5	1	1				
22	COORDINACIÓN DE DESARROLLO ECONÓMICO	3	3	3						
23	COORDINACIÓN DE DESARROLLO ECONÓMICO	3	3	3						
24	COORDINACIÓN DE DESARROLLO ECONÓMICO	4	3	1						
25	BIBLIOTECA MUNICIPAL	9	8	1						
26	DIRECCIÓN DE CULTURA	7	3	4	1	2	1	1	1	1
27	DIRECCIÓN DE ATENCIÓN A LA MUJER	2	2	2						
28	DIRECCIÓN DE ATENCIÓN A LA MUJER	3	1	2						
29	DIRECCIÓN DE ATENCIÓN A LA JUVENTUD	6	6	6						
30	DIRECCIÓN DE SALUD MUNICIPAL	4	1	3						
31	DIRECCIÓN DE DESARROLLO RURAL	2	2	2						
32	COORDINACIÓN DE SERVICIOS PÚBLICOS MUNICIPALES	5	3	2						
33	COORDINACIÓN DE SERVICIOS PÚBLICOS MUNICIPALES	3	2	1						
34	COORDINACIÓN DE SERVICIOS PÚBLICOS MUNICIPALES	3	2	1						
35	DIRECCIÓN DE AGUAYUABARE	37	5	32	3	1	9	4	20	2
36	DIRECCIÓN DE PARQUES Y JARDINES	37	4	33						30
37	DIRECCIÓN DE AUTOMÓVIL PÚBLICO	2	2	2						6
38	DIRECCIÓN DE CEMENTERIO	2	2	2						3
39	DIRECCIÓN DE CONTROL ANIMAL	3	3	3						3
40	DIRECCIÓN DE CONTROL ANIMAL	3	3	3						2
41	ÁREA DE LOGÍSTICA Y RELACIONES PÚBLICAS	8	6	2						4
42	DIRECCIÓN DE OBRAS PÚBLICAS	19	6	13	3	2	2	4	8	8
43	ÁREA DE VEHÍCULOS	3	3	3						3
44	ÁREA DE VEHÍCULOS	5	5	5						4
45	ÁREA DE VEHÍCULOS	5	5	5						3
46	DIRECCIÓN DE ATENCIÓN AL MIGRANTE	2	2	2						2
47	DIRECCIÓN DE COMUNICACIÓN SOCIAL	5	4	1	1					1
48	ÁREA DE ECOLOGÍA Y PROTECCIÓN DEL MEDIO AMBIENTE	5	2	3						2
49	ÁREA DE ECOLOGÍA Y PROTECCIÓN DEL MEDIO AMBIENTE	24	1	23						21
50	ÁREA DE ECOLOGÍA Y PROTECCIÓN DEL MEDIO AMBIENTE	1	1	1						1
51	UNIDAD DE TRÁFICO	3	1	2						2
52	DIRECCIÓN DE AGENCIAS Y INVESTIGACIONES	4	2	2						2
53	DIRECCIÓN DE AGENCIAS Y INVESTIGACIONES	7	5	2						1
54	DIRECCIÓN DE AGENCIAS Y INVESTIGACIONES	6	4	2						5
55	DIRECCIÓN DE AGENCIAS Y INVESTIGACIONES	5	4	1						2
56	DIRECCIÓN DE AGENCIAS Y INVESTIGACIONES	11	2	9						7
57	DIRECCIÓN DE AGENCIAS Y INVESTIGACIONES	5	4	1						1
58	REGISTRO CIVIL	3	2	1						1
59	DIRECCIÓN DE TURISMO	8	11	4						6
60	DIRECCIÓN DE POLICÍA VAL	4	3	1						2
61	CED. CALIDAD MUNICIPAL	2	2	2						2
62	CED. CALIDAD MUNICIPAL	2	2	2						2
63	ÁREA DE PREVENCIÓN DEL DELITO	7	2	5	1					4
64	FINAN	2	2	2						2
65	ORGANO INTERNO DE CONTROL	2	2	2						2
66	SECRETARÍA TÉCNICA DEL ORGANISMO INTERNO DE CONTROL	1	1	1						1
67	SECRETARÍA TÉCNICA DEL ORGANISMO INTERNO DE CONTROL	2	2	2						1
68	DIRECCIÓN DE PLANIFICACIÓN GOBIERNO MUNICIPAL	1	1	1						1
69	DIRECCIÓN DE PLANIFICACIÓN GOBIERNO MUNICIPAL	1	1	1						1
70	REGIDURÍA MC	9	5	4						4
71	REGIDURÍA PAN	5	4	1						4
72	REGIDURÍA PIR	2	2	2						2
73	REGIDURÍA PIR	2	2	2						2
74	REGIDURÍA MORONA	2	2	2						2
75	SINDICATO DE SERVIDORES PÚBLICOS MUNICIPALES	2	2	2						2
76	DEF. MUNICIPAL	4	4	4						3
77	INFORMATICA GOBIERNO MUNICIPAL	2	1	1						1
	SUBTOTAL	425	213	212	15	26	15	41	70	318
	TOTAL	425	213	212	15	26	15	41	70	318



Handwritten signature and date.

Handwritten signature and date.

Handwritten signature and date.

Handwritten signature and date.

EVALUACION DE INDICADOR	
SATISFACTORIO (80 - 100)	84.23 = SATISFACTORIO
INSATISFACTORIO (60 - 79)	
NO CONTESTO (0 - 59)	

32. Considero que mi jornada laboral me permite dedicar tiempo a mi familia.

No	DEPENDENCIA O ENTIDAD	SUBTOTAL		TOTAL DE ENCUESTAS POR GÉNERO		0 - 59% GÉNERO		60 - 75% GÉNERO		80 - 100% GÉNERO	
		MUJER	HOMBRE	MUJER	HOMBRE	MUJER	HOMBRE	MUJER	HOMBRE	MUJER	HOMBRE
1	OFICINA DE INSERCIÓN	2	1	1	1	1	1				
2	SECRETARÍA PARTICULAR	2	1	1	1						
3	DIRECCIÓN DE ASISTENCIA JURÍDICA	2	1	1	1						
4	ÁREA DE PLANIFICACIÓN Y DESARROLLO	2	1	1	1						
5	ÁREA DE EVALUACIÓN Y SEGUIMIENTO	2	1	1	1						
6	SECRETARÍA GENERAL	4	2	2	2						
7	ASUNTOS LEGALES Y ADMINISTRATIVOS	1	1	1	1						
8	SINDICATURA MUNICIPAL	1	1	1	1						
9	REGISTRARÍA MUNICIPAL	1	1	1	1						
10	COMARCA	4	1	1	1						
11	HACIENDA MUNICIPAL	8	7	1	1						
12	DIRECCIÓN DE INGRESOS	3	3	3	3						
13	ÁREA DE APREMIOS Y EJECUCIÓN FISCAL	3	3	3	3						
14	DIRECCIÓN DE CONTABILIDAD, GOSAY Y POLÍTICA FISCAL	2	2	2	2						
15	DIRECCIÓN DE TRIBUTOS	2	2	2	2						
16	DIRECCIÓN DE ASISTENCIA TÉCNICA	2	2	2	2						
17	COORDINACIÓN DE DESARROLLO ECONÓMICO	3	2	1	1						
18	COORDINACIÓN DE PLAN DE LA COMUNIDAD DE LAS RELACIONES EXTERIORES	3	2	1	1						
19	DIRECCIÓN DE PATRIMONIO MUNICIPAL	1	1	1	1						
20	COORDINACIÓN DE CONSTRUCCIÓN A LA COMUNIDAD	1	1	1	1						
21	DIRECCIÓN DE DESARROLLO SOCIAL	5	5	5	5						
22	DIRECCIÓN DE POLÍTICA SOCIAL	3	4	1	2						
23	ÁREA DE COORDINACIÓN SOCIAL	3	3	3	3						
24	DIRECCIÓN DE PREVENCIÓN A LAS ADICCIONES	4	3	1	1						
25	BIBLIOTECA MUNICIPAL	9	8	1	1						
26	DIRECCIÓN DE CULTURA	7	3	4	2						
27	DIRECCIÓN DE ATENCIÓN A LA MUJER	2	2	2	2						
28	DIRECCIÓN DE ATENCIÓN A LA MUJER	2	2	2	2						
29	DIRECCIÓN DE ATENCIÓN A LA JUVENTUD	1	1	1	1						
30	DIRECCIÓN DE SALUD MUNICIPAL	6	6	6	6						
31	DIRECCIÓN DE DESARROLLO RURAL	4	4	4	4						
32	COORDINACIÓN DE SERVICIOS PÚBLICOS MUNICIPALES	2	2	2	2						
33	COORDINACIÓN DE SERVICIOS PÚBLICOS MUNICIPALES	2	2	2	2						
34	DIRECCIÓN DE MERCADOS	3	3	3	3						
35	DIRECCIÓN DE AGUA POTABLE	17	5	32	22						
36	DIRECCIÓN DE PARRALES Y JARDINES	17	4	31	4						
37	DIRECCIÓN DE ALUMBRADO PÚBLICO	11	2	6	6						
38	DIRECCIÓN DE CALLES Y PASADIZOS	12	3	9	9						
39	DIRECCIÓN DE CERRAJES	3	3	3	3						
40	DIRECCIÓN DE CONTROL ANIMAL	4	4	4	4						
41	ÁREA DE ODONTOLÓGICA Y RELACIONES PÚBLICAS	19	6	13	4						
42	ÁREA DE SERVICIOS	3	3	3	3						
43	ÁREA DE SERVICIOS	3	3	3	3						
44	ÁREA DE INVESTIGACIÓN E INNOVACIÓN GUBERNAMENTAL	8	2	2	2						
45	DIRECCIÓN DE ATENCIÓN AL MIGRANTE	2	2	2	2						
46	DIRECCIÓN DE ATENCIÓN AL MIGRANTE	2	2	2	2						
47	DIRECCIÓN DE COMUNICACIÓN SOCIAL	5	4	1	1						
48	ÁREA DE ECOLOGÍA Y PROTECCIÓN AL MEDIO AMBIENTE	5	2	3	3						
49	ÁREA DE ECOLOGÍA Y PROTECCIÓN AL MEDIO AMBIENTE	25	24	1	1						
50	ÁREA DE SERVICIOS INTERNOS	3	3	3	3						
51	UNIDAD DE TRANSGENIACA	4	2	2	2						
52	DIRECCIÓN DE AGRIANAS Y DELIGACIONES	4	2	2	2						
53	DIRECCIÓN DE ASOCIACIONES Y PROVEEDURÍA	6	5	2	2						
54	DIRECCIÓN DE INSPECCIÓN Y VIGILANCIA	4	4	4	4						
55	DIRECCIÓN DE ASUNTOS INTERNOS Y ALTERNATIVAS	6	4	2	2						
56	DIRECCIÓN DE PLANIFICACIÓN	11	9	9	9						
57	DIRECCIÓN DE PROTECCIÓN CIVIL Y BOMBARDOS	5	4	1	1						
58	REGISTRO CIVIL	3	4	1	1						
59	DIRECCIÓN DE TURISMO	8	2	1	1						
60	DIRECCIÓN DE POLICÍA VIAL	10	8	3	3						
61	REGISTRARÍA MUNICIPAL	4	4	4	4						
62	CARRERA MUNICIPAL	4	3	1	1						
63	ÁREA DE PREVENCIÓN DEL DELITO	2	2	2	2						
64	FEIRA	7	7	7	7						
65	ORGANO INTERNO DE CONTROL	2	2	2	2						
66	SECRETARÍA TÉCNICA DEL ORGANISMO INTERNO DE CONTROL	1	1	1	1						
67	SECRETARÍA TÉCNICA DEL ORGANISMO INTERNO DE CONTROL	1	1	1	1						
68	DIRECCIÓN DE ATENCIÓN AL CIUDADANO	2	2	2	2						
69	DIRECCIÓN DE RESPONABILIDADES ADMINISTRATIVAS	5	1	1	1						
70	REGISTRARÍA MAC	5	4	4	4						
71	REGISTRARÍA PAN	5	4	4	4						
72	REGISTRARÍA PAR	2	2	2	2						
73	REGISTRARÍA PAF	2	2	2	2						
74	REGISTRARÍA MOYANA	2	2	2	2						
75	SINDICATO DE SERVIDORES PÚBLICOS MUNICIPALES	2	2	2	2						
76	DTE MUNICIPAL	4	4	4	4						
77	INFORMÁTICA GUBERNAMENTAL	2	2	2	2						
	SUBTOTAL	425	213	212	38	7	18	44	28	137	177
	TOTAL										

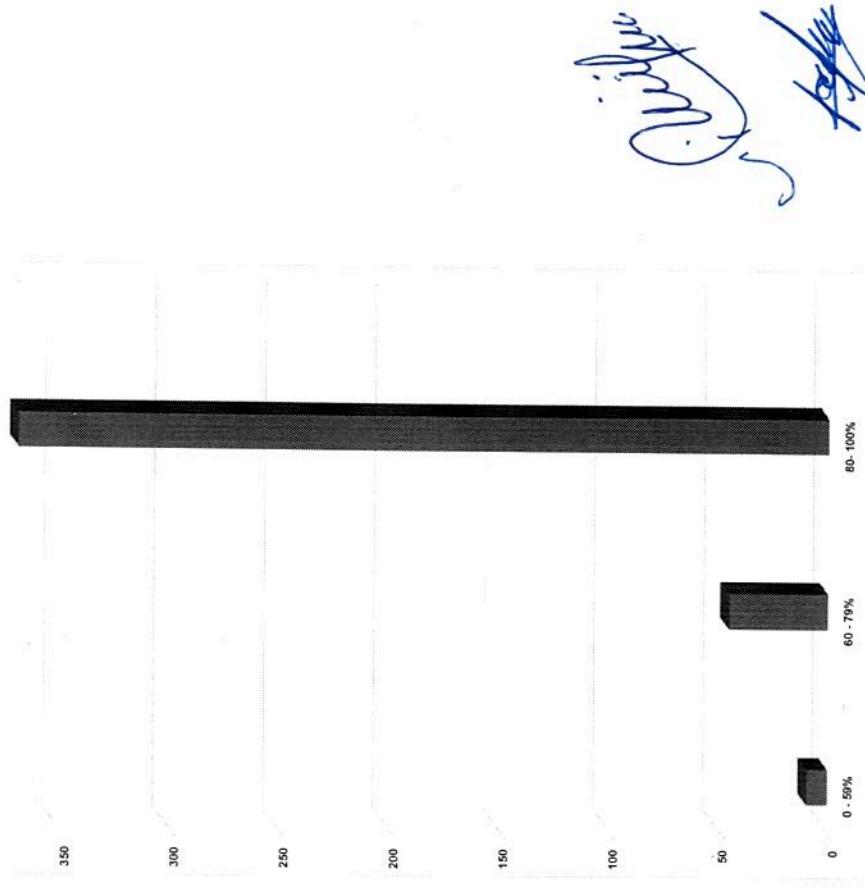

RESULTADO
86.82 = SATISFACTORIO

EVALUACIÓN DEL INSICUDOR

POCO SATISFACTORIO (60 - 79%) INSATISFACTORIO (0 - 59%)

SATISFACTORIO (80 - 100%)

[Handwritten signatures and initials in blue ink]

33. Mi trabajo me permite disfrutar de mi tiempo libre.

No.	DEPENDENCIA O ENTIDAD	SUBTOTAL		0 - 59%		60 - 79%		80 - 100%	
		MUJER	HOMBRE	MUJER	HOMBRE	MUJER	HOMBRE	MUJER	HOMBRE
1	OFICINA DE PRESIDENCIA	2	1	1	1				
2	SECRETARÍA DE GOBIERNO	2	1	1	1				
3	SECRETARÍA DE ECONOMÍA	2	1	1	1				
4	SECRETARÍA DE SALUD	2	1	1	1				
5	ÁREA DE EVALUACIÓN GOBIERNAL	2	1	1	1				
6	SECRETARÍA GENERAL	4	2	2	2				
7	SECRETARÍA DE LEGALIDAD ADMINISTRATIVA	1	1						
8	SECRETARÍA DE INVESTIGACIONES	4	1	3	1				
9	DIRECCIÓN DE POLÍTICA MUNICIPAL	1	1						
10	COMPA	1	1						
11	HACIENDA MUNICIPAL	8	7	1	1				
12	DIRECCIÓN DE INGRESOS	1	1						
13	ÁREA DE ASESORÍA Y FISCACIÓN FISCAL	3	3						
14	ÁREA DE ASESORÍA Y FISCACIÓN FISCAL	2	2						
15	SECRETARÍA DE GOBIERNO Y POLÍTICA FISCAL	2	2						
16	DIRECCIÓN DE CAMBIOS CLIMÁTICOS	2	2						
17	OFICINA DE ENLACE DE LA SECRETARÍA DE RELACIONES EXTERIORES	4	2	1	1				
18	COORDINACIÓN DE DESARROLLO ECONÓMICO	2	1	1	1				
19	DIRECCIÓN DE PATRIMONIO MUNICIPAL	1	1						
20	COORDINACIÓN DE CONSTRUCCIÓN A LA COMUNIDAD	1	1						
21	COORDINACIÓN DE SERVICIOS MUNICIPALES	1	1						
22	DIRECCIÓN DE PARTICIPACIÓN CIUDADANA	1	1						
23	ÁREA DE COMUNICACIÓN SOCIAL	3	3						
24	DIRECCIÓN DE PREVENCIÓN A LAS ADICCIONES	4	3	1	1				
25	DIRECCIÓN DE EDUCACIÓN	9	8	1	1				
26	BIBLIOTECA MUNICIPAL	7	6						
27	DIRECCIÓN DE DEPORTES	2	2						
28	DIRECCIÓN DE ATENCIÓN A LA MUJER	1	1						
29	DIRECCIÓN DE ATENCIÓN A LA JUVENTUD	8	6	2	2				
30	DIRECCIÓN DE SALUD MUNICIPAL	5	5						
31	DIRECCIÓN DE DESARROLLO RURAL	1	1						
32	DIRECCIÓN DE SERVICIOS MUNICIPALES	5	2	3	2				
33	COORDINACIÓN DE SERVICIOS MUNICIPALES	5	3	2	2				
34	DIRECCIÓN DE RECICLADOS	27	5	12	1	12	4	20	2
35	DIRECCIÓN DE AGUA POTABLE	37	4	33	3	3	4	30	6
36	DIRECCIÓN DE PASADIZOS Y JARDINES	12	7	5	2	6	2	6	4
37	DIRECCIÓN DE ALBERGADO PÚBLICO	4	4						
38	DIRECCIÓN DE CEMENTERIOS	3	3						
39	DIRECCIÓN DE CONTROL ANIMAL	4	4						
40	ÁREA DE LOGÍSTICA Y RELACIONES PÚBLICAS	4	4						
41	ÁREA DE LOGÍSTICA Y RELACIONES PÚBLICAS	15	6	13	2	3	6	8	8
42	DIRECCIÓN DE OBRAS PÚBLICAS	5	3	2	1	3	2	3	3
43	DIRECCIÓN DE OBRAS PÚBLICAS	8	3	7	1	7	1	4	1
44	COORDINACIÓN GENERAL DE ADMINISTRACIÓN E INNOVACIÓN GOBIERNAL	2	2						
45	DIRECCIÓN DE ATENCIÓN AL ARGUMENTO	5	4	1	1	2	2	2	2
46	DIRECCIÓN DE COMUNICACIÓN SOCIAL	2	2						
47	ÁREA DE ECOLOGÍA Y PROTECCIÓN AL MEDIO AMBIENTE	5	2	3	1	1	1	3	1
48	ÁREA DE ECOLOGÍA Y PROTECCIÓN AL MEDIO AMBIENTE	5	2	3	1	1	1	3	1
49	COORDINACIÓN GENERAL DE ARCHIVOS MUNICIPALES	5	5	1	1			5	3
50	COORDINACIÓN GENERAL DE ARCHIVOS MUNICIPALES	3	1	2	1			2	2
51	UNIDAD DE TRANSPARENCIA	4	2	2	2			2	2
52	DIRECCIÓN DE AGENCIAS DELEGACIONES	7	5	2	1	4	2	2	2
53	DIRECCIÓN DE ADQUISICIONES Y PROFFERIDURA	6	5						
54	DIRECCIÓN DE ADQUISICIONES Y PROFFERIDURA	6	5						
55	DIRECCIÓN DE INSPECCIÓN Y VIGILANCIA	2	1	1	1				
56	DIRECCIÓN DE PATRIMONIO CULTURAL Y TURISMO	2	1	1	1				
57	DIRECCIÓN DE PROTECCIÓN CIVIL E HOMBRES	11	2	9	1	1	2	8	8
58	REGISTRO CIVIL	5	4	1	1	4	1	1	1
59	DIRECCIÓN DE TURISMO	3	2	1	1	1	1	1	1
60	DIRECCIÓN DE POLEA VAL	2	8	11	1	2	6	10	10
61	ÁREA DE PREVENCIÓN DEL DELITO	4	4						
62	ÁREA DE PREVENCIÓN DEL DELITO	4	4						
63	ÁREA DE PREVENCIÓN DEL DELITO	2	2						
64	FEBA	7	2	5	1	2	1	2	2
65	ORGANO INTERNO DE CONTROL	2	2						
66	SECRETARÍA DE PLANIFICACIÓN Y DESARROLLO INTERNO DE CONTROLES	2	2						
67	DIRECCIÓN DE PLANIFICACIÓN GOBIERNAL	2	1	1	1				
68	DIRECCIÓN DE DANANCIAS	2	2						
69	DIRECCIÓN DE RESPONSABILIDADES ADMINISTRATIVAS	1	1						
70	REGIDURÍA MC	9	5	4	4				
71	REGIDURÍA PAN	5	4	1	2				
72	REGIDURÍA PAN	2	2						
73	REGIDURÍA PASAJEROS	2	2						
74	REGIDURÍA MORERA	2	2						
75	SINDICATO DE SERVIDORES PÚBLICOS MUNICIPALES	2	2						
76	DIF MUNICIPAL	4	4						
77	INFORMÁTICA GOBIERNAL	2	1	1	1				
	SUBTOTAL	475	213	212	3	11	29	350	175

PARAMETROS	EVALUACIÓN DEL INDICADOR	
SATISFACTORIO (80 - 100)	POCO SATISFACTORIO (60 - 79)	INSATISFACTORIO (0 - 59)
85.88 = SATISFACTORIO		

Handwritten signatures and initials in blue ink.

Handwritten signature: Ruiz

Handwritten signature: Ruiz

Handwritten signature: Ruiz

34. Me siento satisfecho(a) con los eventos de integración familiar organizados por el H. Ayuntamiento.

No.	DEPENDENCIA O ENTIDAD	SUBTOTAL		TOTAL DE ENCUESTAS POR GÉNERO		0 - 59%		60 - 79%		80 - 100%	
		MUJER	HOMBRE	MUJER	HOMBRE	MUJER	HOMBRE	MUJER	HOMBRE	MUJER	HOMBRE
1	OFICINA DE PREVENCIÓN	2	1	1	1						
2	SECRETARÍA DE SALUD	2	1	1	1						
3	SECRETARÍA DE EDUCACIÓN	2	1	1	1						
4	SECRETARÍA DE ECONOMÍA	2	1	1	1						
5	ÁREA DE PLANEACIÓN GOBIERNAMENTAL	2	1	1	1						
6	ÁREA DE EVALUACIÓN Y SEGUIMIENTO	2	1	1	1						
7	SECRETARÍA DE FERIA	2	1	1	1						
8	SECRETARÍA DE LEGALIDAD ADMINISTRATIVOS	2	1	1	1						
9	SECRETARÍA DE CULTURA	2	1	1	1						
10	DIRECCIÓN JURÍDICA MUNICIPAL	4	1	3	1	1	1				
11	COMAR	4	1	3	1						
12	HACIENDA MUNICIPAL	8	7	1	1	1	1				
13	DIRECCIÓN DE IMPUESTOS	5	3	2	1						
14	ÁREA DE ASESORÍA Y FISCACIÓN FISCAL	3	3								
15	SECRETARÍA DE POLÍTICA FISCAL	3	3								
16	DIRECCIÓN DE CAJEROS MUNICIPALES	7	8								
17	OFICINA DE ENLACE DE LA SECRETARÍA DE RELACIONES EXTERIORES	4	2	2	1	1	1				
18	COORDINACIÓN DE DESARROLLO ECONÓMICO	2	1	1	1						
19	DIRECCIÓN DE PATRIMONIO MUNICIPAL	1	1								
20	COORDINACIÓN DE CONTRIBUCIÓN A LA COMUNIDAD	5	4	1	1	2	2				
21	DIRECCIÓN DE PARTICIPACIÓN CIUDADANA	3	4	1	1	1	1				
22	ÁREA DE CONEXIÓN SOCIAL	3	3								
23	DIRECCIÓN DE PREVENCIÓN A LAS ASOCIACIONES	4	3	1	1	1	1				
24	DIRECCIÓN DE EDUCACIÓN	8	8	2	2	1	1	1	1		
25	SECRETARÍA DE FERIA	9	8	2	2	1	1	1	1		
26	SECRETARÍA DE FERIA	9	8	2	2	1	1	1	1		
27	DIRECCIÓN DE DEPORTES	7	3	6	1	1	1	1	1		
28	DIRECCIÓN DE ATENCIÓN A LA MUJER	2	2								
29	DIRECCIÓN DE ATENCIÓN A LA JUVENTUD	1	1								
30	DIRECCIÓN DE SALUD MUNICIPAL	8	6	2	1	1	1	1	1		
31	SECRETARÍA DE TURISMO	5	3	2	1						
32	COMISIÓN DE DESARROLLO RURAL	5	3	2	1	1	1				
33	COORDINACIÓN DE SERVICIOS PÚBLICOS MUNICIPALES	5	2	3	1	2	1				
34	DIRECCIÓN DE MERCADOS	5	2	3	1	1	1				
35	DIRECCIÓN DE AGUA POTABLE	37	5	32	1	9	1	15	2	1	
36	DIRECCIÓN DE PASEOS Y JARDINES	37	4	33	1	1	1	2	3	8	
37	DIRECCIÓN DE SERVICIOS PÚBLICOS	12	9	3	1	1	1	1	1	2	
38	DIRECCIÓN DE CEMENTERIOS	2	2								
39	DIRECCIÓN DE CONTROL ANIMAL	3	3								
40	ÁREA DE LOGÍSTICA Y RELACIONES PÚBLICAS	4	6	13	2	4	2	5	4	1	
41	DIRECCIÓN DE OBRAS PÚBLICAS	13	3	10	1	1	1	2	1	1	
42	DIRECCIÓN DE OBRAS PÚBLICAS	5	3	2	1	1	1	2	1	1	
43	COORDINACIÓN GENERAL DE ADMINISTRACIÓN E INNOVACIÓN GOBIERNAMENTAL	2	2								
44	DIRECCIÓN DE ATENCIÓN AL MIGRANTE	5	4	1	1	2	1				
45	DIRECCIÓN DE COMUNICACIÓN SOCIAL	5	2	3	1	2	1				
46	ÁREA DE FORTALECIMIENTO Y PROTECCIÓN AL MEDIO AMBIENTE	5	5	1	1	1	1	3	1	1	
47	DIRECCIÓN DE COMERCIO MUNICIPAL	3	1	2	1						
48	UNIDAD DE TRANSPIRANCIA	4	2	2	2						
49	DIRECCIÓN DE AGUAS Y DELEGACIONES	2	2								
50	DIRECCIÓN DE ADQUISICIONES Y PROYECTOS	7	5	2	1	1	1	2	1	3	
51	DIRECCIÓN DE ASISTENCIA TECNOLÓGICA	8	4	4	4						
52	DIRECCIÓN DE OBRAS PÚBLICAS	2	1	1	1						
53	DIRECCIÓN DE PERSONAL Y RECURSOS HUMANOS	11	2	9	1	3	3	2	3		
54	DIRECCIÓN DE PROTECCIÓN CIVIL Y BOMBARDOS	5	4	1	2	1	1	1	1		
55	REGISTRO CIVIL	3	2	1	1						
56	DIRECCIÓN DE TURISMO	8	11	1	4	4	1	3	6		
57	DIRECCIÓN DE TURISMO	4	4								
58	REGIDOR MUNICIPAL	4	4								
59	ÁREA DE PREVENCIÓN DEL DELITO	2	2								
60	PERA	2	2								
61	ORGANISMO INTERMUNICIPAL	2	2								
62	DIRECCIÓN DE ASISTENCIA SOCIAL	2	1	1	1						
63	DIRECCIÓN DE OBRAS PÚBLICAS	2	2								
64	DIRECCIÓN DE RESPONSABILIDAD ADMINISTRATIVAS	9	5	4	1	1	1	2	4	3	
65	REGIDORIA PAN	3	4	1	1						
66	REGIDORIA PAN	2	2								
67	REGIDORIA PAN	2	2								
68	SINDICATO DE SERVIDORES PÚBLICOS MUNICIPALES	2	2								
69	DEF. MUNICIPAL	4	4								
70	IMPUNTA DE LA GOBIERNAMENTAL	2	1	1	1	2	2	2	2	1	
71	TOTAL	425	213	212	79	14	65	57	102	142	220

RESULTADO 81.64 = POCO SATISFACTORIO

Handwritten signatures and notes in blue ink, including a large signature that appears to read "Ruebs" and other illegible signatures.