

ANEXO

2

INDICADOR 6.8 CALIDAD DE VIDA LABORAL Y TRABAJO EN EQUIPO 2023

COMITÉ DE ÉTICA Y PREVENCIÓN DE CONFLICTOS DE INTERÉS DEL MUNICIPIO DE LAGOS DE MORENO, JALISCO

1. Mi área de trabajo está libre de acoso y hostigamiento sexual y/o laboral.

No.	DEPENDENCIA O ENTIDAD	SUBTOTAL	TOTAL DE ENCUESTAS POR GÉNERO		0 - 59% GÉNERO		60 - 79% GÉNERO		80-100% GÉNERO	
			MUJER	HOMBRE	MUJER	HOMBRE	MUJER	HOMBRE	MUJER	HOMBRE
1	TESORERÍA	1	1							
2	SECRETARÍA PARTICULAR	1	2		1				1	
3	SECRETARÍA DE GABINETE	2	1	1					1	1
4	ÁREA DE PLANEACIÓN GUBERNAMENTAL	4	4						4	
5	ÁREA DE EVALUACIÓN Y SEGUIMIENTO	1	2		1		1			
6	SECRETARÍA GENERAL	6		4		2				2
7	DIRECCIÓN DE EGRESOS Y CONTROL PRESUPUESTAL	1		1						1
8	SINDICATURA MUNICIPAL	2		2		1				1
9	DIRECCIÓN JURÍDICA MUNICIPAL	1	1	2			1	1	1	1
10	COMAUR	2	2						2	
11	HACIENDA MUNICIPAL	1	1						1	
12	DIRECCIÓN DE INGRESOS	2	1	1					1	1
13	ÁREA DE APREMIOS Y EJECUCIÓN FISCAL	1	1	1		1				1
14	DIRECCIÓN DE CONTABILIDAD, GLOSA Y POLÍTICA FISCAL	2	1	1					1	1
15	DIRECCIÓN DE CATASTRO MUNICIPAL	5	2	3		1			2	2
16	OFICINA DE ENLACE DE LA SECRETARÍA DE RELACIONES EXTERIORES	1	1	2					1	2
17	COORDINACIÓN DE DESARROLLO ECONÓMICO	4	4	1	1		1		2	
18	DIRECCIÓN DE PATRIMONIO MUNICIPAL	1	1	2	1					2
19	COORDINACIÓN DE CONSTRUCCIÓN A LA COMUNIDAD	2	2						2	
20	DIRECCIÓN DE DESARROLLO SOCIAL	5	4	1	1				3	1
21	DIRECCIÓN DE PARTICIPACIÓN CIUDADANA	4	4						4	
22	PROCURADURÍA SOCIAL	1	1							1
23	DIRECCIÓN DE PREVENCIÓN A LAS ADICCIONES	3	3						3	
24	DIRECCIÓN DE EDUCACIÓN	3	3	2					3	2
25	INSPECCIÓN GANADERA	1	2	3	1				1	2
26	DIRECCIÓN DE CULTURA	1	2	3					2	3
27	DIRECCIÓN DE DEPORTES	5		5						5
28	DIRECCIÓN DE IMAGEN GUBERNAMENTAL	2	2						2	
29	DIRECCIÓN DE ATENCIÓN A LA JUVENTUD	1	1						1	
30	DIRECCIÓN DE SALUD MUNICIPAL	6	3	2	1				3	1
31	DIRECCIÓN DE DESARROLLO RURAL	10	2	8					2	8
32	SECRETARÍA DE FORMACIÓN EN SALUD SEXUAL	5	3	2					3	2
33	COORDINACIÓN DE SERVICIOS PÚBLICOS MUNICIPALES	7	2	5		2			2	3
34	DIRECCIÓN DE MERCADOS	7	1	2					1	2
35	DIRECCIÓN DE AGUA POTABLE	17	4	13			1		3	13
36	DIRECCIÓN DE PARQUES Y JARDINES	12	2	10			1	2	1	8
37	DIRECCIÓN DE ALUMBRADO PÚBLICO	11	2	7	1	2	1	2	1	5
38	DIRECCIÓN DE ASFO PÚBLICO	10	3	11		2	1	2	2	7
39	DIRECCIÓN DE CEMENTERIOS	1		4						4
40	DIRECCIÓN DE CONTROL ANIMAL	4		4						4
41	ÁREA DE LOGÍSTICA Y RELACIONES PÚBLICAS	1		3				2		1
42	DIRECCIÓN DE OBRAS PÚBLICAS	13	10	13	2		2	3	6	10
43	ÁREA DE VEHÍCULOS	1	1	6		3			1	3
44	DIRECCIÓN DE DISCAPACIDAD E INCLUSIÓN	1	2	1					2	1
45	DIRECCIÓN DE RECURSOS HUMANOS	6	6						6	
46	DIRECCIÓN DE ATENCIÓN AL MIGRANTE	2	4		2				2	
47	DIRECCIÓN DE COMUNICACIÓN SOCIAL	2		2						2
48	SECRETARÍA DE ECOLOGÍA Y PROTECCIÓN AL MEDIO AMBIENTE	5	3	3	1		1		1	3
49	ÁREA DE SERVICIOS INTERNOS	14	12	2	1		1	11	1	
50	COORDINACIÓN GENERAL DE ARCHIVO MUNICIPAL	3	3						3	
51	UNIDAD DE TRANSPARENCIA	3	1	3					1	3
52	DIRECCIÓN DE AGENCIAS Y DELEGACIONES	1	2	1		1			2	
53	DIRECCIÓN DE ADQUISICIONES Y PROVEEDURÍA	1	5		1		1		3	
54	DIRECCIÓN DE INSPECCIÓN Y VIGILANCIA	1	1						1	
55	DIRECCIÓN DE ORDENAMIENTO AL TERRITORIO	6	3	3			1		2	3
56	DIRECCIÓN DE PADRÓN Y LICENCIAS	1	1						1	
57	DIRECCIÓN DE PROTECCIÓN CIVIL Y BOMBEROS	6	1	7					1	7
58	REGISTRO CIVIL	1	5		2				3	
59	DIRECCIÓN DE TURISMO	2	1	2					1	2
60	DIRECCIÓN DE POLICÍA VIAL	12	5	7		1	2		4	5
61	JUZGADO MUNICIPAL	6	5	1					5	1
62	COMISARÍA DE SEGURIDAD CIUDADANA	6	3	3					3	3
63	PROFESOR	1	1						1	
64	ORGANO INTERNO DE CONTROL	3	3		2				1	
65	SECRETARÍA TÉCNICA DEL ÓRGANO INTERNO DE CONTROL	1	1						1	
66	DIRECCIÓN DE AUDITORÍA GUBERNAMENTAL	2		2						2
67	DIRECCIÓN DE DENUNCIAS	2	1	1					1	1
68	DIRECCIÓN DE RESPONSABILIDADES ADMINISTRATIVAS	1	1						1	
69	REGIDURÍA MC	6	5	1	3		1		1	1
70	REGIDURÍA PAN	2	2		1				1	
71	REGIDURÍA PRI	1	1						1	
72	REGIDURÍA MAGAMOS	2	2	1					1	1
73	REGIDURÍA MORENA	2	2				1		1	
74	INFORMÁTICA GUBERNAMENTAL	4	2	2					2	2
	SUBTOTAL	326	163	163	22	16	13	13	128	134
	TOTAL				22	16	13	13	128	134

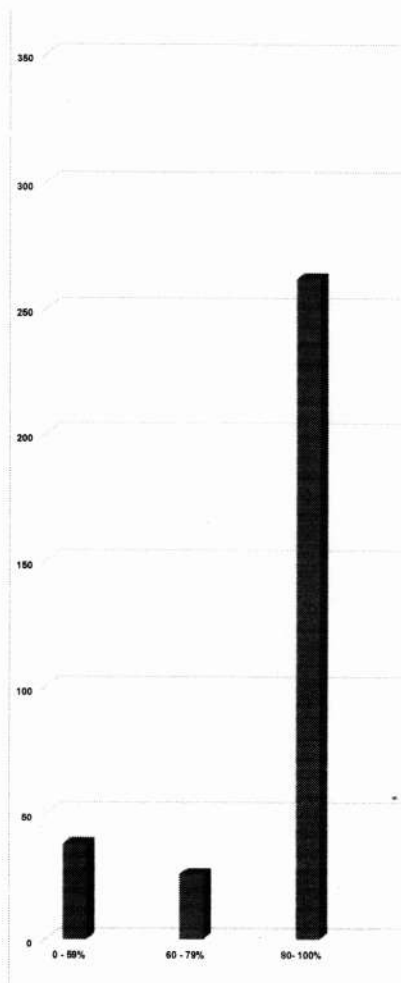

EVALUACIÓN DEL INDICADOR			
PARÁMETRO		RESULTADO	
SATISFACTORIO (80 - 100)	POCO SATISFACTORIO (60 - 79)	INSATISFACTORIO (0 - 59)	80.3 = SATISFACTORIO

Handwritten signatures and scribbles covering the bottom half of the page, including a large signature on the left and several smaller ones on the right.

2. En mi Dependencia se nos ha brindado información respecto al hostigamiento y acoso sexual laboral.

No.	DEPENDENCIA O ENTIDAD	SUBTOTAL	TOTAL DE ENCUESTAS POR GÉNERO		0 - 59% GÉNERO		60 - 79% GÉNERO		80 - 100% GÉNERO	
			MUJER	HOMBRE	MUJER	HOMBRE	MUJER	HOMBRE	MUJER	HOMBRE
1	TESORERÍA	1	1					1		
2	SECRETARÍA PARTICULAR	2	2					1	1	
3	JEFATURA DE GABINETE	2	1	1				1	1	
4	ÁREA DE PLANEACIÓN GUBERNAMENTAL	4	4					2	2	
5	ÁREA DE EVALUACIÓN Y SEGUIMIENTO	2	2					1	1	
6	SECRETARÍA GENERAL	4		4					4	
7	DIRECCIÓN DE EGRESOS Y CONTROL PRESUPUESTAL	1	1					1		
8	SINDICATURA MUNICIPAL	2		2				1	1	
9	DIRECCIÓN JURÍDICA MUNICIPAL	3	1	2				1	1	
10	COMUR	2	2					1	1	
11	HACIENDA MUNICIPAL	2	1	1				1		
12	DIRECCIÓN DE INGRESOS	2	1	1				1	1	
13	ÁREA DE ASESORÍAS Y EJECUCIÓN FISCAL	3		3				1	2	
14	DIRECCIÓN DE CONTABILIDAD, GLOSA Y POLÍTICA FISCAL	2	1	1				1	1	
15	DIRECCIÓN DE CATASTRO MUNICIPAL	4	2	2				1	2	
16	OFICINA DE ENLACE DE LA SECRETARÍA DE RELACIONES EXTERIORES	1	1	2				1	2	
17	COORDINACIÓN DE DESARROLLO ECONÓMICO	4	4					3	1	
18	DIRECCIÓN DE PATRIMONIO MUNICIPAL	2	1	2				1	1	
19	COORDINACIÓN DE CONSTRUCCIÓN A LA COMUNIDAD	2	2					1	1	
20	DIRECCIÓN DE DESARROLLO SOCIAL	5	4	1	1	2	1	1		
21	DIRECCIÓN DE PARTICIPACIÓN CIUDADANA	4	4					4		
22	PROCEDIMIENTOS SOCIALES	3	3	1				3	1	
23	DIRECCIÓN DE PREVENCIÓN A LAS ADICCIONES	2	2					1	1	
24	DIRECCIÓN DE EDUCACIÓN	5	3	2				3	2	
25	INSPECCIÓN GANADERA	2	2					1	1	
26	DIRECCIÓN DE CULTURA	3	2	3				2	3	
27	DIRECCIÓN DE DEPORTES	2	2	5					5	
28	DIRECCIÓN DE IMAGEN GUBERNAMENTAL	2	2					2		
29	DIRECCIÓN DE ATENCIÓN A LA JUVENTUD	1	1					1		
30	DIRECCIÓN DE SALUD MUNICIPAL	3	3	2	2	1	1	3	1	
31	DIRECCIÓN DE DESARROLLO RURAL	12	2	8				5	3	
32	JEFATURA DE FORMACIÓN EN SALUD SEXUAL	5	3	2				3	2	
33	COORDINACIÓN DE SERVICIOS PÚBLICOS MUNICIPALES	2	2	5				3	2	
34	DIRECCIÓN DE MERCADOS	3	1	2				1	2	
35	DIRECCIÓN DE AGUA POTABLE	17	4	13	1	1	2	1	13	
36	DIRECCIÓN DE PARQUES Y JARDINES	12	2	10				1	7	
37	DIRECCIÓN DE ALUMBRADO PÚBLICO	9	2	7				1	5	
38	DIRECCIÓN DE ASEO PÚBLICO	14	3	11	1	1	5	1	6	
39	DIRECCIÓN DE CEMENTERIOS	1	1						1	
40	DIRECCIÓN DE CONTROL ANIMAL	1		4					4	
41	ÁREA DE LOGÍSTICA Y RELACIONES PÚBLICAS	3		3				3		
42	DIRECCIÓN DE OBRAS PÚBLICAS	23	10	13	5	3	4	4	6	
43	ÁREA DE VEHÍCULOS	7	1	6				2	3	
44	DIRECCIÓN DE OCUPACIÓN E INCLUSIÓN	1	2	1				2	1	
45	DIRECCIÓN DE RECURSOS HUMANOS	4	6					2	4	
46	DIRECCIÓN DE ATENCIÓN AL MIGRANTE	4	4					2	2	
47	DIRECCIÓN DE COMUNICACIÓN SOCIAL	2		2					2	
48	JEFATURA DE ECOLOGÍA Y PROTECCIÓN AL MEDIO AMBIENTE	3	3	2	1			2	3	
49	ÁREA DE SERVICIOS INTERNOS	14	12	2	4			3	8	
50	COORDINACIÓN GENERAL DE ARCHIVO MUNICIPAL	3	3					3		
51	UNIDAD DE TRANSPARENCIA	2	1	3				1	2	
52	DIRECCIÓN DE AGENCIAS Y DELEGACIONES	3	2	1				1	1	
53	DIRECCIÓN DE ADQUISICIONES Y PROVEEDURÍA	3	5					1	4	
54	DIRECCIÓN DE INSPECCIÓN Y VIGILANCIA	1	1						1	
55	DIRECCIÓN DE ORDENAMIENTO AL TERRITORIO	3	3	3				2	3	
56	DIRECCIÓN DE PADRÓN Y LICENCIAS	1	1					1		
57	DIRECCIÓN DE PROTECCIÓN CIVIL Y BOMBEROS	1	1	7				1	6	
58	REGISTRO CIVIL	1	5					2	3	
59	DIRECCIÓN DE TURISMO	2	1	2				1	1	
60	DIRECCIÓN DE POLICÍA VIAL	12	5	7	2	4	3	1	2	
61	JESGANO MUNICIPAL	4	5	1				1	4	
62	COMISARÍA DE SEGURIDAD CIUDADANA	4	1	3				2	1	
63	PROFECO	1	1						1	
64	ÓRGANO INTERNO DE CONTROL	3	3					1		
65	SECRETARÍA TÉCNICA DEL ÓRGANO INTERNO DE CONTROL	1	1	4					4	
66	DIRECCIÓN DE AUDITORÍA GUBERNAMENTAL	1	1	2				1	1	
67	DIRECCIÓN DE DENUNCIAS	2	1	1					1	
68	DIRECCIÓN DE RESPONSABILIDADES ADMINISTRATIVAS	1	1						1	
69	REGIDURÍA MC	6	5	1	2			1	2	
70	REGIDURÍA PAN	3	2					1		
71	REGIDURÍA PRI	1	1						1	
72	REGIDURÍA HAGAMOS	2	1	1					1	
73	REGIDURÍA MORENA	2	2					2		
74	INFORMÁTICA GUBERNAMENTAL	4	2	2				2	2	
	SUBTOTAL	328	163	163	22	19	40	38	101	106

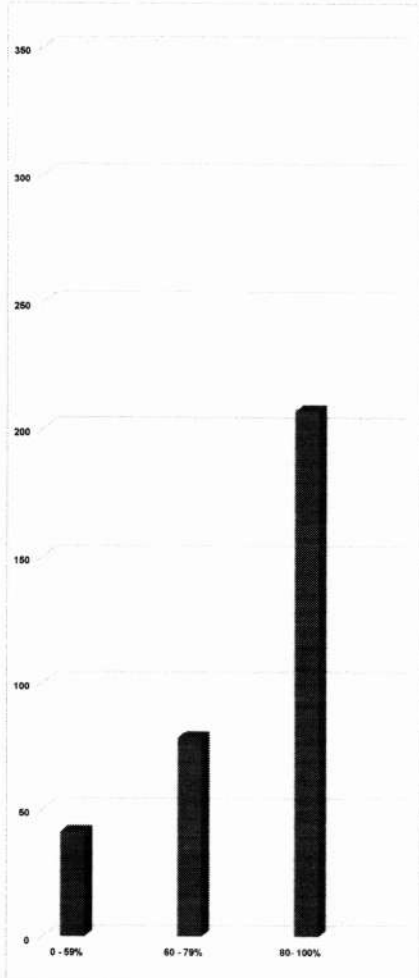

EVALUACIÓN DEL INDICADOR			RESULTADO
SATISFACTORIO (80 - 100)	POCO SATISFACTORIO (60 - 79)	INSATISFACTORIO (0 - 59)	63.4 = POCO SATISFACTORIO

Handwritten signatures and notes are present at the bottom of the page, including a large signature on the left and several smaller ones on the right.

3. En mi Dependencia tanto hombres como mujeres, así como personas integrantes de la diversidad sexual, tienen igualdad de oportunidades.

No.	DEPENDENCIA O ENTIDAD	SUBTOTAL	TOTAL DE ENCUESTADOS POR GÉNERO		0 - 59%		60 - 79%		80 - 100%	
					GÉNERO		GÉNERO		GÉNERO	
			MUJER	HOMBRE	MUJER	HOMBRE	MUJER	HOMBRE	MUJER	HOMBRE
1	TEORÍA	1								
2	SECRETARÍA PARTICULAR	2	2							
3	JEFATURA DE GABINETE	2	1	1						
4	ÁREA DE PLANEACIÓN GUBERNAMENTAL	2	4				2			1
5	ÁREA DE EVALUACIÓN Y SEGUIMIENTO	2	2				1			1
6	SECRETARÍA GENERAL	4		4						4
7	DIRECCIÓN DE EGRESOS Y CONTROL PRESUPUESTAL	2	1				1			
8	SINDICATURA MUNICIPAL	2	2				1			1
9	DIRECCIÓN JURÍDICA MUNICIPAL	2	1	2				1	1	1
10	COMISAR	2	2							2
11	HACIENDA MUNICIPAL	2	1							1
12	DIRECCIÓN DE INGRESOS	2	1	1			1			
13	ÁREA DE APREMIO Y EJECUCIÓN FISCAL	2	1	3			1			2
14	DIRECCIÓN DE CONTABILIDAD, GLOSA Y POLÍTICA FISCAL	2	1	1					1	1
15	DIRECCIÓN DE CAJASTRO MUNICIPAL	2	2	2			1			2
16	OFICINA DE ENLACE DE LA SECRETARÍA DE RELACIONES EXTERIORES	2	1	2						2
17	COORDINACIÓN DE DESARROLLO ECONÓMICO	4	4		1		1			2
18	DIRECCIÓN DE PATRIMONIO MUNICIPAL	1	1	2		1				2
19	COORDINACIÓN DE CONSTRUCCIÓN A LA COMUNIDAD	2	2						2	
20	DIRECCIÓN DE DESARROLLO SOCIAL	2	4	1		1				3
21	DIRECCIÓN DE PARTICIPACIÓN CIUDADANA	4	4							4
22	PROCURADURÍA SOCIAL	1	1	1						1
23	DIRECCIÓN DE PREVENCIÓN A LAS ADICCIONES	3	3						3	
24	DIRECCIÓN DE EDUCACIÓN	2	2	2					3	2
25	INSPECCIÓN GANADERA	2	2		1					1
26	DIRECCIÓN DE CULTURA	2	2	3					2	3
27	DIRECCIÓN DE DEPORTES	2	2	5						5
28	DIRECCIÓN DE IMAGEN GUBERNAMENTAL	1	1						2	
29	DIRECCIÓN DE ATENCIÓN A LA JUVENTUD	1	1						1	
30	DIRECCIÓN DE SALUD MUNICIPAL	2	3	2		1			3	1
31	DIRECCIÓN DE DESARROLLO RURAL	20	2	8					2	8
32	JEFATURA DE FORMACIÓN EN SALUD SOCIAL	2	3	2					3	2
33	COORDINACIÓN DE SERVICIOS PÚBLICOS MUNICIPALES	2	2	5		2			3	3
34	DIRECCIÓN DE MERCADOS	1	1	2					1	2
35	DIRECCIÓN DE AGUA POTABLE	12	4	13			1		3	13
36	DIRECCIÓN DE PARQUES Y JARDINES	12	2	10			1	2	1	8
37	DIRECCIÓN DE ALUMBRADO PÚBLICO	2	2	7	1		2	1	2	5
38	DIRECCIÓN DE ASEO PÚBLICO	14	3	11		2	1	2	2	7
39	DIRECCIÓN DE CEMENTERIOS	2	1							1
40	DIRECCIÓN DE CONTROL ANIMAL	2	2	4						4
41	ÁREA DE LOGÍSTICA Y RELACIONES PÚBLICAS	1	1							1
42	DIRECCIÓN DE OBRAS PÚBLICAS	23	10	13	2		2	2	6	10
43	ÁREA DE VEHÍCULOS	7	1	6		3			1	3
44	DIRECCIÓN DE DISCAPACIDAD E INCLUSIÓN	2	2	1					2	1
45	DIRECCIÓN DE RECURSOS HUMANOS	6	6						6	
46	DIRECCIÓN DE ATENCIÓN AL MIGRANTE	2	4		2				2	
47	DIRECCIÓN DE COMUNICACIÓN SOCIAL	2	2							2
48	JEFATURA DE ECOLOGÍA Y PROTECCIÓN AL MEDIO AMBIENTE	2	3	3	1		1		1	3
49	ÁREA DE SERVICIOS INTERNOS	14	12	2	1		1	11	1	
50	COORDINACIÓN GENERAL DE ARCHIVO MUNICIPAL	1	3						3	
51	UNIDAD DE TRANSPARENCIA	4	1	3					1	3
52	DIRECCIÓN DE AGENCIAS Y DELEGACIONES	2	2	1		1			2	
53	DIRECCIÓN DE ADQUISICIONES Y PROVEEDURÍA	2	5		1		1		3	
54	DIRECCIÓN DE INSPECCIÓN Y VIGILANCIA	2	2						2	
55	DIRECCIÓN DE ORDENAMIENTO AL TERRITORIO	2	3	3			1		2	3
56	DIRECCIÓN DE PADRÓN Y LICENCIAS	1	1						1	
57	DIRECCIÓN DE PROTECCIÓN CIVIL Y BOMBEROS	2	1	7					1	7
58	REGISTRO CIVIL	1	1	2		2			1	2
59	DIRECCIÓN DE TURISMO	2	1	2					1	2
60	DIRECCIÓN DE POLICÍA VIAL	13	5	7		1	2		4	5
61	JUZGADO MUNICIPAL	4	5	1					5	1
62	COMISARÍA DE SEGURIDAD CIUDADANA	2	3	3					3	3
63	PROTECO	2	1						1	
64	ÓRGANO INTERNO DE CONTROL	1	3		2				1	
65	SECRETARÍA TÉCNICA DEL ÓRGANO INTERNO DE CONTROL	1	1						1	
66	DIRECCIÓN DE AUDITORÍA GUBERNAMENTAL	2	1	2					1	2
67	DIRECCIÓN DE DENUNCIAS	2	1	1					1	1
68	DIRECCIÓN DE RESPONSABILIDADES ADMINISTRATIVAS	1	1						1	
69	REGIDURÍA MC	6	5	1	3		1		1	1
70	REGIDURÍA PAN	2	2		1				1	
71	REGIDURÍA PNI	1	1						1	
72	REGIDURÍA PASAMOS	2	1	1					1	1
73	REGIDURÍA MORENA	2	2				1			
74	INFORMÁTICA GUBERNAMENTAL	6	2	2					2	2
SUBTOTAL		325	163	163	20	14	16	15	127	134
TOTAL					24		31		361	

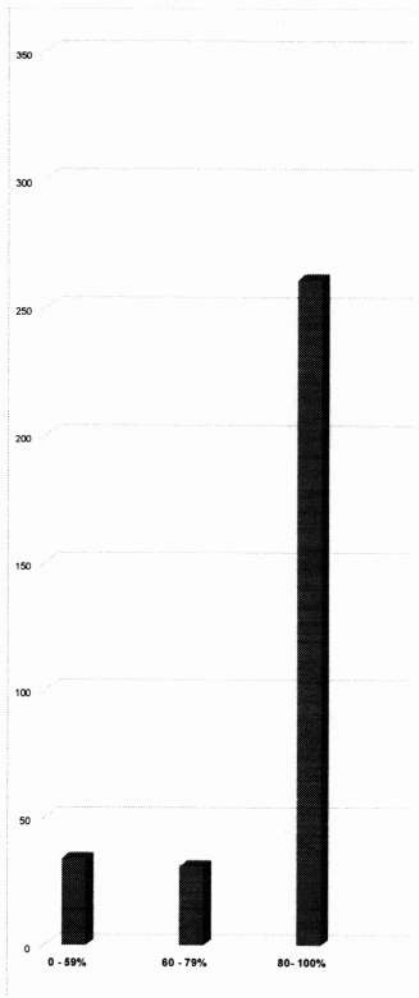

EVALUACIÓN DEL INDICADOR			
PARÁMETRO	RESULTADO		
SATISFACTORIO (80 - 100)	POCO SATISFACTORIO (60 - 79)	INSATISFACTORIO (0 - 59)	80.06 = SATISFACTORIO

Handwritten signatures and scribbles are present at the bottom of the page, including a large signature on the left and several smaller ones on the right.

4. Considero que en el H. Ayuntamiento se han adoptado políticas encaminadas a promover la igualdad de género.

No.	DEPENDENCIA O ENTIDAD	SUBTOTAL	TOTAL DE EMPLEADOS POR GÉNERO		0 - 59% GÉNERO		60 - 79% GÉNERO		80 - 100% GÉNERO	
			MUJER	HOMBRE	MUJER	HOMBRE	MUJER	HOMBRE	MUJER	HOMBRE
1	TESORERÍA	1	1							
2	SECRETARÍA PARTICULAR	2	2		1				1	
3	JEFATURA DE GABINETE	2	1	1						1
4	ÁREA DE PLANEACIÓN GUBERNAMENTAL	4	4							1
5	ÁREA DE EVALUACIÓN Y SEGUIMIENTO	2	2		1		1			
6	SECRETARÍA GENERAL	4		4		2				2
7	DIRECCIÓN DE EGRESOS Y CONTROL PRESUPUESTAL	1		1						1
8	SINDICATURA MUNICIPAL	3	1	2		1				1
9	DIRECCIÓN JURÍDICA MUNICIPAL	3	1	2			1		1	1
10	COMUR	2	2						2	
11	HACIENDA MUNICIPAL	1	1						1	
12	DIRECCIÓN DE INGRESOS	2	1	1					1	1
13	ÁREA DE APREMIOS Y EJECUCIÓN FISCAL	3	4	3		1				2
14	DIRECCIÓN DE CONTABILIDAD, GLOSA Y POLÍTICA FISCAL	2	1	1			1			1
15	DIRECCIÓN DE CATASTRO MUNICIPAL	1	2	3			1			2
16	OFICINA DE ENLACE DE LA SECRETARÍA DE RELACIONES EXTERIORES	1	1	2					1	2
17	COORDINACIÓN DE DESARROLLO ECONÓMICO	4	4		1		1		2	2
18	DIRECCIÓN DE PATRIMONIO MUNICIPAL	3	1	2	1					2
19	COORDINACIÓN DE CONSTRUCCIÓN A LA COMUNIDAD	2	2						2	
20	DIRECCIÓN DE DESARROLLO SOCIAL	5	4	1	1				3	1
21	DIRECCIÓN DE PARTICIPACIÓN CIUDADANA	6	4	3					4	1
22	PROCURADURÍA SOCIAL	1	1							1
23	DIRECCIÓN DE PREVENCIÓN A LAS ADICCIONES	1	3						3	
24	DIRECCIÓN DE EDUCACIÓN	5	3	2					3	2
25	INSPECCIÓN GANADERA	2	2		1				1	2
26	DIRECCIÓN DE CULTURA	5	2	3					2	3
27	DIRECCIÓN DE DEPORTES	1	5							5
28	DIRECCIÓN DE IMAGEN GUBERNAMENTAL	2	2						2	
29	DIRECCIÓN DE ATENCIÓN A LA JUVENTUD	1	1						1	
30	DIRECCIÓN DE SALUD MUNICIPAL	5	3	2		1			3	1
31	DIRECCIÓN DE DESARROLLO RURAL	10	2	8					2	8
32	JEFATURA DE FORMACIÓN EN SALUD SEXUAL	5	3	2					3	2
33	COORDINACIÓN DE SERVICIOS PÚBLICOS MUNICIPALES	7	2	5		2			2	3
34	DIRECCIÓN DE MENCADOS	1	1	2					1	2
35	DIRECCIÓN DE AGUA POTABLE	17	4	13			1		3	13
36	DIRECCIÓN DE PARQUES Y JARDINES	12	2	10			1	2	1	8
37	DIRECCIÓN DE ALUMBRADO PÚBLICO	9	2	7		1		1	2	5
38	DIRECCIÓN DE ASEO PÚBLICO	16	3	11	1		1	5	1	6
39	DIRECCIÓN DE CEMENTERIOS	1	1							1
40	DIRECCIÓN DE CONTROL ANIMAL	4		4						4
41	ÁREA DE LOGÍSTICA Y RELACIONES PÚBLICAS	7		3		3				3
42	DIRECCIÓN DE OBRAS PÚBLICAS	23	10	13	5	3	4	4	1	6
43	ÁREA DE VEHÍCULOS	2	1	6		1		2	1	3
44	DIRECCIÓN DE DISCAPACIDAD E INCLUSIÓN	7	2	1					2	1
45	DIRECCIÓN DE RECURSOS HUMANOS	4	6				2		4	
46	DIRECCIÓN DE ATENCIÓN AL MIGRANTE	6	4				2		2	
47	DIRECCIÓN DE COMUNICACIÓN SOCIAL	3		2						2
48	JEFATURA DE ECOLOGÍA Y PROTECCIÓN AL MEDIO AMBIENTE	6	3	3	1				2	3
49	ÁREA DE SERVICIOS INTERNOS	14	12	2	4			1	8	1
50	COORDINACIÓN GENERAL DE ARCHIVO MUNICIPAL	3	3						3	
51	UNIDAD DE TRANSPARENCIA	4	1	3					1	3
52	DIRECCIÓN DE AGENCIAS Y DELEGACIONES	7	2	1		1			2	1
53	DIRECCIÓN DE ADQUISICIONES Y PROVEEDURÍA	5	5		1		1		3	
54	DIRECCIÓN DE INSPECCIÓN Y VIGILANCIA	1	1						1	
55	DIRECCIÓN DE ORDENAMIENTO AL TERRITORIO	5	3	3			1		2	3
56	DIRECCIÓN DE PADRÓN Y LICENCIAS	2	1						1	1
57	DIRECCIÓN DE PROTECCIÓN CIVIL Y BOMBEROS	8	1	7					1	7
58	REGISTRO CIVIL	5	5		2				3	
59	DIRECCIÓN DE TURISMO	1	1	2					1	2
60	DIRECCIÓN DE POLICÍA VIAL	17	5	7			1	2	4	5
61	JURISDICCION MUNICIPAL	5	5	1					5	1
62	COMISARIA DE SEGURIDAD CIUDADANA	4	3	3					3	1
63	PROFECO	1	1						1	
64	ÓRGANO INTERNO DE CONTROL	3	3		2				1	
65	SECRETARÍA TÉCNICA DEL ÓRGANO INTERNO DE CONTROL	1	1						1	
66	DIRECCIÓN DE AUDITORÍA GUBERNAMENTAL	2		2						2
67	DIRECCIÓN DE DENUNCIAS	2	1	1					1	1
68	DIRECCIÓN DE RESPONSABILIDADES ADMINISTRATIVAS	1	1						1	
69	REGIDURÍA INC.	6	5	1	3		1		1	1
70	REGIDURÍA PAN.	2	2		1				1	
71	REGIDURÍA PRI.	1	1						1	
72	REGIDURÍA HAGAMOS	2	1	1					1	1
73	REGIDURÍA MORENA	7	2	2			1		1	2
74	INFORMÁTICA GUBERNAMENTAL	4	2	2					2	2
	SUBTOTAL	332	163	163	26	17	14	18	119	128
	TOTAL				41	34	32	36	119	128

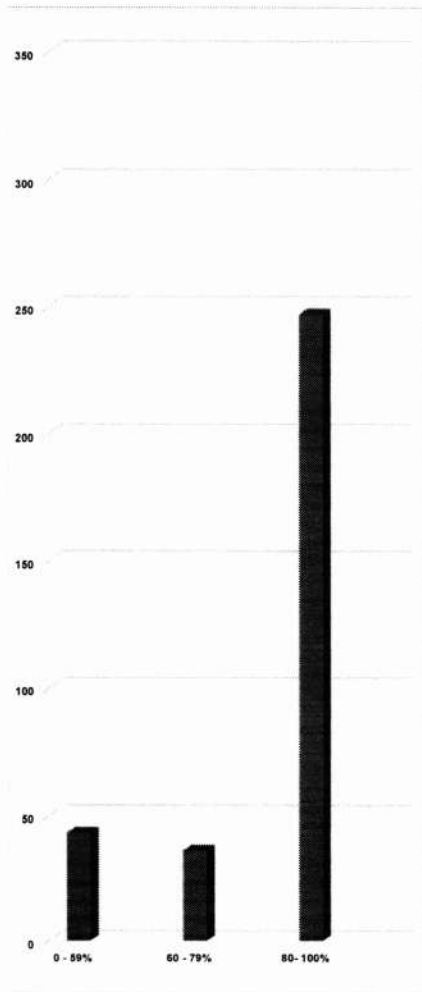

EVALUACIÓN DEL INDICADOR			RESULTADO
SATISFACTORIO (80 - 100)	POCO SATISFACTORIO (60 - 79)	INSATISFACTORIO (0 - 59)	
			75.7 = POCO SATISFACTORIO

Handwritten signatures and scribbles are present across the bottom half of the page, including a large signature on the left and several smaller ones on the right.

5. Considero que en el H. Ayuntamiento se promueve la inclusión laboral de personas con discapacidad.

No.	DEPENDENCIA O ENTIDAD	SUBTOTAL	TOTAL DE ENCUESTAS POR GÉNERO		0 - 59%		60 - 79%		80 - 100%	
			MUJER	HOMBRE	GÉNERO		GÉNERO		GÉNERO	
					MUJER	HOMBRE	MUJER	HOMBRE	MUJER	HOMBRE
1	SECRETARÍA	1	1					1		
2	SECRETARÍA PARTICIPAR	2	2				1		1	
3	JEFATURA DE GABINETE	1	1					1	1	
4	ÁREA DE PLANEACIÓN GUBERNAMENTAL	4	4				2	2		
5	ÁREA DE EVALUACIÓN Y SEGUIMIENTO	2	2				1	1		
6	SECRETARÍA GENERAL	4	4						4	
7	DIRECCIÓN DE EGRESOS Y CONTROL PRESUPUESTAL	2	1					1		
8	SINDICATURA MUNICIPAL	2	2					1	1	
9	DIRECCIÓN JURÍDICA MUNICIPAL	3	1	2				1	1	
10	COMAUP	7	2					2		
11	HACIENDA MUNICIPAL	1	1					1		
12	DIRECCIÓN DE INGRESOS	2	1	1		1				
13	ÁREA DE APREMIOS Y EJECUCIÓN FISCAL	3	1	3		1			2	
14	DIRECCIÓN DE CONTABILIDAD, GLOSA Y POLÍTICA FISCAL	2	1	1				1	1	
15	DIRECCIÓN DE CATASTRO MUNICIPAL	2	2	3			1	1	2	
16	OFICINA DE ENLACE DE LA SECRETARÍA DE RELACIONES EXTERIORES	3	1	2					2	
17	COORDINACIÓN DE DESARROLLO ECONÓMICO	4	4		1				3	
18	DIRECCIÓN DE PATRIMONIO MUNICIPAL	5	1	2		1		1	1	
19	COORDINACIÓN DE CONSTRUCCIÓN A LA COMUNIDAD	2	2				1	1		
20	DIRECCIÓN DE DESARROLLO SOCIAL	6	4	1	1		2	1	1	
21	DIRECCIÓN DE PARTICIPACIÓN CIUDADANA	4	4						4	
22	PROCURADURÍA SOCIAL	1	1						1	
23	DIRECCIÓN DE PREVENCIÓN A LAS ADICCIÓNES	3	3					3		
24	DIRECCIÓN DE EDUCACIÓN	5	3	2				3	2	
25	INSPECCIÓN GANADERA	2	2				1		1	
26	DIRECCIÓN DE CULTURA	1	2	3				2	3	
27	DIRECCIÓN DE DEPORTES	3	5						5	
28	DIRECCIÓN DE IMAGEN GUBERNAMENTAL	7	2		2					
29	DIRECCIÓN DE ATENCIÓN A LA JUVENTUD	1	1					1		
30	DIRECCIÓN DE SALUD MUNICIPAL	1	3	2	2	1	1		1	
31	DIRECCIÓN DE DESARROLLO RURAL	10	2	8				5	2	
32	JEFATURA DE FORMACIÓN EN SALUD SEXUAL	5	3	2				3	2	
33	COORDINACIÓN DE SERVICIOS PÚBLICOS MUNICIPALES	7	2	5				3	2	
34	DIRECCIÓN DE MERCADOS	3	1	2				1	2	
35	DIRECCIÓN DE AGUA POTABLE	12	4	13	1	1	2	1	11	
36	DIRECCIÓN DE PARQUES Y JARDINES	12	2	10			2	1	7	
37	DIRECCIÓN DE ALUMBRADO PÚBLICO	3	2	7		1	1	1	5	
38	DIRECCIÓN DE ASEO PÚBLICO	24	3	11	1	1	1	5	1	
39	DIRECCIÓN DE CEMENTERIOS	1	1						1	
40	DIRECCIÓN DE CONTROL ANIMAL	4	4						4	
41	ÁREA DE LOGÍSTICA Y RELACIONES PÚBLICAS	3	3		3					
42	DIRECCIÓN DE OBRAS PÚBLICAS	25	13	13	5	3	4	4	6	
43	ÁREA DE VEHÍCULOS	1	8		1			2	1	
44	DIRECCIÓN DE DISCAPACIDAD E INCLUSIÓN	3	2	1				2	1	
45	DIRECCIÓN DE RECURSOS HUMANOS	6	6				2	4		
46	DIRECCIÓN DE ATENCIÓN AL MIGRANTE	4	4				2		2	
47	DIRECCIÓN DE COMUNICACIÓN SOCIAL	2	4	2					2	
48	JEFATURA DE ECOLOGÍA Y PROTECCIÓN AL MEDIO AMBIENTE	1	3	3	1				2	
49	ÁREA DE SERVICIOS INTERNOS	14	12	2	4		1	8	1	
50	COORDINACIÓN GENERAL DE ARCHIVO MUNICIPAL	3	3					3		
51	UNIDAD DE TRANSPARENCIA	4	2	3				1	2	
52	DIRECCIÓN DE AGENCIAS Y DELEGACIONES	7	2	1			1	1	1	
53	DIRECCIÓN DE ADQUISICIONES Y PROVEedurÍA	5	5				1	4		
54	DIRECCIÓN DE INSPECCIÓN Y VIGILANCIA	1	1					1		
55	DIRECCIÓN DE ORDENAMIENTO AL TERRITORIO	3	3				2	1	1	
56	DIRECCIÓN DE HACION Y LICENCIAS	1	1					1		
57	DIRECCIÓN DE PROTECCIÓN CIVIL Y BOMBIEROS	4	1	7		1			6	
58	REGISTRO CIVIL	5	5				2	3		
59	DIRECCIÓN DE TURISMO	7	1	2			1	1	1	
60	DIRECCIÓN DE POLICÍA VIAL	16	5	9		2	4	3	1	
61	JUZGADO MUNICIPAL	5	5	1			1	4	1	
62	COMISARÍA DE SEGURIDAD CIUDADANA	6	3	3			2	1	2	
63	PROFECO	3	1					1		
64	ÓRGANO INTERNO DE CONTROL	3	3		2		1			
65	SECRETARÍA TÉCNICA DEL ÓRGANO INTERNO DE CONTROL	1	1				1			
66	DIRECCIÓN DE AUDITORÍA GUBERNAMENTAL	2	2			1	1	1		
67	DIRECCIÓN DE DENUNCIAS	2	1	1			1		1	
68	DIRECCIÓN DE RESPONSABILIDADES ADMINISTRATIVAS	1	1					1		
69	REGIDURÍA MC	5	5	1	2		1	2	1	
70	REGIDURÍA PAN	2	2				1		1	
71	REGIDURÍA PRI	1	1					1		
72	REGIDURÍA HAGAMMS	1	1	1				1	1	
73	REGIDURÍA MORENO	2	2					2		
74	INFORMÁTICA GUBERNAMENTAL	4	2	2				2	2	
	SUBTOTAL	124	163	163	22	19	40	38	101	
	TOTAL				21		70		207	

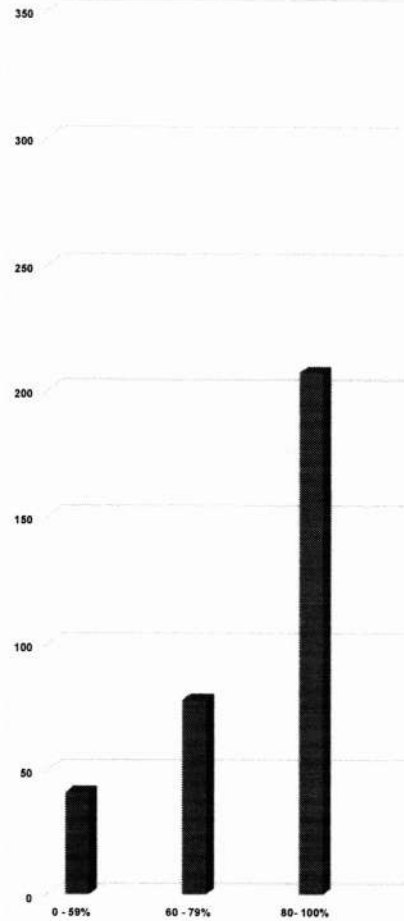

EVALUACIÓN DEL INDICADOR			RESULTADO
SATISFACTORIO (80 - 100)	POCO SATISFACTORIO (60 - 79)	INSATISFACTORIO (0 - 59)	63.4 = POCO SATISFACTORIO

Handwritten signatures and scribbles are present below the table and to the right of the chart. On the right side, there is a large, vertical signature that appears to read 'Rosa María...'.

6. Me siento orgulloso(a) de formar parte de la Dependencia a la que me encuentro adscrito(a).

No.	DEPENDENCIA O ENTIDAD	SUBTOTAL	TOTAL DE ENCUESTAS POR GÉNERO		0 - 59%		60 - 79%		80 - 100%	
			MUJER	HOMBRE	GÉNERO		GÉNERO		GÉNERO	
					MUJER	HOMBRE	MUJER	HOMBRE	MUJER	HOMBRE
1	TESORERÍA	1	1					1		
2	SECRETARÍA PARTICULAR	2	2					2		
3	JEFATURA DE GABINETE	1	1					1		
4	ÁREA DE PLANEACIÓN GUBERNAMENTAL	4	4					4		
5	ÁREA DE EVALUACIÓN Y SEGUIMIENTO	2	2					2		
6	SECRETARÍA GENERAL	4	4					4		
7	DIRECCIÓN DE EGRESOS Y CONTROL PRESUPUESTAL	2	2					2		
8	SINDICATURA MUNICIPAL	2	2					2		
9	DIRECCIÓN JURÍDICA MUNICIPAL	3	1	2				1	2	
10	COMARCA	2	2					2		
11	HACIENDA MUNICIPAL	2	1	1				1	1	
12	DIRECCIÓN DE INGRESOS	2	1	1				1	1	
13	ÁREA DE APREMIOS Y EJECUCIÓN FISCAL	3	3					3		
14	DIRECCIÓN DE CONTABILIDAD, GLOSA Y POLÍTICA FISCAL	2	1	1				1	1	
15	DIRECCIÓN DE CASTRO MUNICIPAL	2	2					2		
16	OFICINA DE ENLACE DE LA SECRETARÍA DE RELACIONES EXTERNOES	2	1	1				1	1	
17	COORDINACIÓN DE DESARROLLO ECONÓMICO	4	4					4		
18	DIRECCIÓN DE PATRIMONIO MUNICIPAL	1	1	2				1	2	
19	COORDINACIÓN DE CONSTRUCCIÓN A LA COMUNIDAD	2	2					2		
20	DIRECCIÓN DE DESARROLLO SOCIAL	4	4	1	1			2	2	
21	DIRECCIÓN DE PARTICIPACIÓN CIUDADANA	4	2	2				2	2	
22	PROCURADURÍA SOCIAL	1	1					1		
23	DIRECCIÓN DE PREVENCIÓN A LAS ADICCIONES	1	3					3		
24	DIRECCIÓN DE EDUCACIÓN	3	3	2				3	2	
25	INSPECCIÓN GANADERA	2	2					2		
26	DIRECCIÓN DE CULTURA	5	2	3				2	3	
27	DIRECCIÓN DE DEPORTES	5	2	5				2	5	
28	DIRECCIÓN DE IMAGEN GUBERNAMENTAL	1	1					1		
29	DIRECCIÓN DE ATENCIÓN A LA JUVENTUD	1	1					1		
30	DIRECCIÓN DE SALUD MUNICIPAL	5	3	2	2	1	1	1	1	
31	DIRECCIÓN DE DESARROLLO RURAL	10	2	8				2	8	
32	JEFATURA DE FORMACIÓN EN SALUD SERIAL	5	3	2				3	2	
33	COORDINACIÓN DE SERVICIOS PÚBLICOS MUNICIPALES	7	2	5				2	5	
34	DIRECCIÓN DE MERCADOS	1	1	2				1	2	
35	DIRECCIÓN DE AGUA POTABLE	17	4	13	1	1	2	1	11	
36	DIRECCIÓN DE PARQUES Y JARDINES	12	2	10				2	10	
37	DIRECCIÓN DE ALUMBRADO PÚBLICO	3	2	7				2	7	
38	DIRECCIÓN DE ASEO PÚBLICO	14	3	11	1	1	1	5	6	
39	DIRECCIÓN DE CEMENTERIOS	1	1					1		
40	DIRECCIÓN DE CONTROL ANIMAL	3	4					4		
41	ÁREA DE LOGÍSTICA Y RELACIONES PÚBLICAS	1	3					3		
42	DIRECCIÓN DE OBRAS PÚBLICAS	22	10	13	5	3	4	4	6	
43	ÁREA DE VEHÍCULOS	2	1	6				1	5	
44	DIRECCIÓN DE DISCAPACIDAD E INCLUSIÓN	3	2	1				2	1	
45	DIRECCIÓN DE RECURSOS HUMANOS	6	6					6		
46	DIRECCIÓN DE ATENCIÓN AL MIGRANTE	4	4					4		
47	DIRECCIÓN DE COMUNICACIÓN SOCIAL	2	2					2		
48	JEFATURA DE ECOLOGÍA Y PROTECCIÓN AL MEDIO AMBIENTE	6	3	3	1			2	3	
49	ÁREA DE SERVICIOS INTERNOS	16	12	2	4			1	8	
50	COORDINACIÓN GENERAL DE ARCHIVO MUNICIPAL	1	3					3		
51	UNIDAD DE TRANSPARENCIA	1	1	3				1	2	
52	DIRECCIÓN DE AGENCIAS Y DELEGACIONES	3	2	1				2	1	
53	DIRECCIÓN DE ADQUISICIONES Y PROVEedurÍA	5	5					5		
54	DIRECCIÓN DE INSPECCIÓN Y VIGILANCIA	1	1					1		
55	DIRECCIÓN DE ORDENAMIENTO AL TERRITORIO	6	3	3				3	3	
56	DIRECCIÓN DE PADRÓN Y LICENCIAS	5	1					1	4	
57	DIRECCIÓN DE PROTECCIÓN CIVIL Y BOMBIEROS	8	1	7				1	7	
58	REGISTRO CIVIL	5	5					5		
59	DIRECCIÓN DE TURISMO	2	1	2				1	2	
60	DIRECCIÓN DE POLICÍA VIAL	12	5	7				5	7	
61	JUZGADO MUNICIPAL	6	5	1				5	1	
62	COMISARÍA DE SEGURIDAD CIUDADANA	6	3	3				3	3	
63	PROFECO	1	1					1		
64	ÓRGANO INTERNO DE CONTROL	1	3					3		
65	SECRETARÍA TÉCNICA DEL ÓRGANO INTERNO DE CONTROL	1	1					1		
66	DIRECCIÓN DE AUDITORÍA GUBERNAMENTAL	3	2					2	1	
67	DIRECCIÓN DE DENUNCIAS	2	1	1				1	1	
68	DIRECCIÓN DE RESPONSABILIDADES ADMINISTRATIVAS	2	2					2		
69	REGIDURÍA MC	5	5	1	2			1	2	
70	REGIDURÍA PAN	1	2					2		
71	REGIDURÍA PRI	1	1					1		
72	REGIDURÍA HAGAMOS	2	1	1				1	1	
73	REGIDURÍA MORENA	2	2					2		
74	INFORMÁTICA GUBERNAMENTAL	4	2	2				2	2	
SUBTOTAL		145	163	163	22	19	40	38	101	106
TOTAL					41	38	78	76	154	182

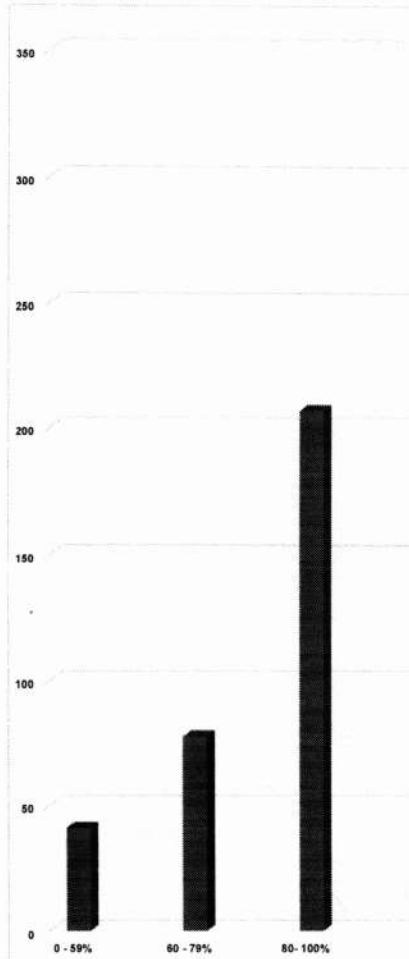

PARÁMETROS		EVALUACIÓN DEL INDICADOR		RESULTADO
SATISFACTORIO (80 - 100)	POCO SATISFACTORIO (60 - 79)	INSATISFACTORIO (0 - 59)		63.4 = POCO SATISFACTORIO

Handwritten signatures and scribbles covering the bottom half of the page, including a large signature on the right and several smaller ones at the bottom.

7. Considero que trabajar en la Administración Pública Municipal me permite contribuir al bienestar de la sociedad.

No.	DEPENDENCIA O ENTIDAD	SUBTOTAL	TOTAL DE ENCUESTAS POR GÉNERO		0 - 59%		60 - 79%		80 - 100%				
			MUJER	HOMBRE	GÉNERO		GÉNERO		GÉNERO				
					MUJER	HOMBRE	MUJER	HOMBRE	MUJER	HOMBRE			
1	TESORERÍA	1	1										
2	SECRETARÍA PARTICULAR	2	2				1						
3	JEFATURA DE GABINETE	2	1	1					2				
4	ÁREA DE PLANEACIÓN GUBERNAMENTAL	4	4					1		1			
5	ÁREA DE EVALUACIÓN Y SEGUIMIENTO	2	2				1		1				
6	SECRETARÍA GENERAL	4		4						4			
7	DIRECCIÓN DE EGRESOS Y CONTROL PRESUPUESTAL	1		1						1			
8	SINDICATURA MUNICIPAL	2	1	1						2			
9	DIRECCIÓN JURÍDICA MUNICIPAL	3	1	2		1			1	1			
10	COMUNICACIÓN	2	2						2				
11	HACIENDA MUNICIPAL	1	1							1			
12	DIRECCIÓN DE INGRESOS	2	1	1					1	1			
13	ÁREA DE APREMIOS Y EJECUCIÓN FISCAL	3		3						3			
14	DIRECCIÓN DE CONTRIBUCIONES GUBERNAMENTALES Y POLÍTICA FISCAL	2	1	1					1	1			
15	DIRECCIÓN DE CATASTRO MUNICIPAL	5	2	3					2	1			
16	OFICINA DE ENLACE DE LA SECRETARÍA DE RELACIONES EXTERIORES	1	1					1		1			
17	COORDINACIÓN DE DESARROLLO ECONÓMICO	4	4					2		2			
18	DIRECCIÓN DE PATRIMONIO MUNICIPAL	3	1	2				1	1	1			
19	COORDINACIÓN DE CONSTRUCCIÓN A LA COMUNIDAD	2	2					2					
20	DIRECCIÓN DE DESARROLLO SOCIAL	1	4	1		1		2	1	1			
21	DIRECCIÓN DE PARTICIPACIÓN CIUDADANA	4	4			2		2					
22	PROCURADURÍA SOCIAL	1		1					1				
23	DIRECCIÓN DE PREVENCIÓN A LAS ADICCIONES	3	3					2		1			
24	DIRECCIÓN DE EDUCACIÓN	5	3	2				2	2	1			
25	INSPECCIÓN GANADERA	2	2					1		1			
26	DIRECCIÓN DE CULTURA	5	2	3				2	2	1			
27	DIRECCIÓN DE DEPORTES	5	2	3				2		3			
28	DIRECCIÓN DE IMAGEN GUBERNAMENTAL	2	2					2					
29	DIRECCIÓN DE ATENCIÓN A LA JUVENTUD	1	1					1					
30	DIRECCIÓN DE SALUD MUNICIPAL	5	3	2				1	2	2			
31	DIRECCIÓN DE DESARROLLO RURAL	10	2	8				2	3	5			
32	SECRETARÍA DE FORMACIÓN EN SALUD SEXUAL	5	3	2				2	1	2			
33	COORDINACIÓN DE SERVICIOS PÚBLICOS MUNICIPALES	7	2	5				2	2	3			
34	DIRECCIÓN DE MERCADOS	1	1						1	2			
35	DIRECCIÓN DE AGUA POTABLE	17	4	13				4	2	5			
36	DIRECCIÓN DE PARQUES Y JARDINES	10	2	8				3	2	5			
37	DIRECCIÓN DE ALUMBRADO PÚBLICO	5	2	3				2	4	2			
38	DIRECCIÓN DE ASEO PÚBLICO	14	3	11				2	3	5			
39	DIRECCIÓN DE CEMENTERIOS	1		1					1				
40	DIRECCIÓN DE CONTROL ANIMAL	4		4				1	2	1			
41	ÁREA DE LOGÍSTICA Y RELACIONES PÚBLICAS	21	10	11		3		4	5	1			
42	DIRECCIÓN DE OBRAS PÚBLICAS	7	10	13		3		4	5	1			
43	ÁREA DE VEHÍCULOS	7	1	6				5	1	1			
44	DIRECCIÓN DE DISCAPACIDAD E INCLUSIÓN	1	2	1				1	1	1			
45	DIRECCIÓN DE RECURSOS HUMANOS	6	6					3	3				
46	DIRECCIÓN DE ATENCIÓN AL MIGRANTE	5	4					1	3				
47	DIRECCIÓN DE COMUNICACIÓN SOCIAL	2		2				1	1	1			
48	JEFATURA DE ECOLOGÍA Y PROTECCIÓN AL MEDIO AMBIENTE	6	3	3				1	2	1			
49	ÁREA DE SERVICIOS INTERNOS	14	12	2		2		8	1	1			
50	COORDINACIÓN GENERAL DE ARCHIVO MUNICIPAL	3	3					1	2				
51	LÍNEA DE TRANSPARENCIA	4	1	3				1	2	1			
52	DIRECCIÓN DE AGENCIAS Y DELEGACIONES	3	2	1				1	1	1			
53	DIRECCIÓN DE ADQUISICIONES Y PROVEedurIA	5	5			1		2	2				
54	DIRECCIÓN DE INSPECCIÓN Y VIGILANCIA	4	1	3				1	1	2			
55	DIRECCIÓN DE ORDENAMIENTO AL TERRITORIO	2	3	3				1	2	3			
56	DIRECCIÓN DE PADRÓN Y LICENCIAS	1	1					1					
57	DIRECCIÓN DE PROTECCIÓN CIVIL Y BOMBEROS	9	1	7				1	3	4			
58	REGISTRO CIVIL	5	5			1		2	2				
59	DIRECCIÓN DE TURISMO	1	1	2				1	1	1			
60	DIRECCIÓN DE POLICÍA VIAL	12	5	7		2		2	3	4			
61	JUZGADO MUNICIPAL	6	5	1				3	2	1			
62	COMISARÍA DE SEGURIDAD CIUDADANA	6	3	3					3	3			
63	PROFECO	1	1						1				
64	ÓRGANO INTERNO DE CONTROL	3	3					2	1				
65	SECRETARÍA TÉCNICA DEL ÓRGANO INTERNO DE CONTROL	1	1					1					
66	DIRECCIÓN DE AUDITORÍA GUBERNAMENTAL	2	1	1				1	2				
67	DIRECCIÓN DE DENUNCIAS	2	1	1				1		1			
68	DIRECCIÓN DE RESPONSABILIDADES ADMINISTRATIVAS	1	1					1					
69	REGISTRARÍA MC.	4	5	1				2	3	1			
70	REGISTRARÍA PAM.	2	2					1	1				
71	REGISTRARÍA PBI	1	1					1					
72	REGISTRARÍA HAGAMOS	2	1	1				1	1				
73	REGISTRARÍA MORENA	7	2					2	1	1			
74	INFORMÁTICA GUBERNAMENTAL	4	2	2				2		2			
	SUBTOTAL	508	163	163				13	16	87	62	64	85

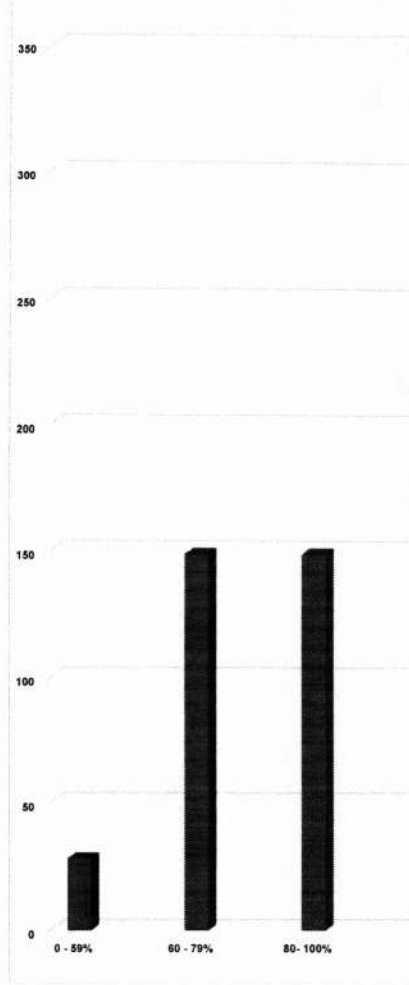

PARÁMETROS			EVALUACIÓN DEL INDICADOR		RESULTADO
SATISFACTORIO (80 - 100)	POCO SATISFACTORIO (60 - 79)	INSATISFACTORIO (0 - 59)			45.7 = INSATISFACTORIO

Handwritten signatures and scribbles are present at the bottom of the page, including a large signature on the left and several smaller ones on the right.

8. Mis compañeros (as) de trabajo se conducen bajo los principios y valores contenidos en el Código de Ética y Código de Conducta.

No.	DEPENDENCIA O ENTIDAD	SUBTOTAL	TOTAL DE ENCUESTAS POR GÉNERO		0 - 59%		60 - 79%		80 - 100%	
			MUJER	HOMBRE	MUJER	HOMBRE	MUJER	HOMBRE		
1	TEORÍA	1	1							
2	SECRETARÍA PARTICULAR	2	2							
3	JEFATURA DE GABINETE	2	1	1	1					
4	ÁREA DE PLANEACIÓN GUBERNAMENTAL	4	4							
5	ÁREA DE EVALUACIÓN GUBERNAMENTAL	2	2							
6	SECRETARÍA GENERAL	4	4							
7	DIRECCIÓN DE EGRESOS Y CONTROL PRESUPUESTAL	1	1							
8	SINDICATURA MUNICIPAL	2	2							
9	DIRECCIÓN JURÍDICA MUNICIPAL	1	1	2						
10	COMUR	2	2							
11	ARCENIA MUNICIPAL	2	2							
12	DIRECCIÓN DE INGRESOS	2	1	1						
13	ÁREA DE APREMIOS Y EJECUCIÓN FISCAL	4	1	3						
14	DIRECCIÓN DE CONTABILIDAD, GLOSA Y POLÍTICA FISCAL	2	1	1						
15	DIRECCIÓN DE CATASTRO MUNICIPAL	5	2	3						
16	OFICINA DE ENLACE DE LA SECRETARÍA DE RELACIONES EXTERIORES	7	1	2						
17	COORDINACIÓN DE DESARROLLO ECONÓMICO	4	4							
18	DIRECCIÓN DE PATRIMONIO MUNICIPAL	3	1	2						
19	COORDINACIÓN DE CONTRIBUCIÓN A LA COMUNIDAD	2	2							
20	DIRECCIÓN DE DESARROLLO SOCIAL	6	4	1						
21	DIRECCIÓN DE PARTICIPACIÓN CIUDADANA	4	4							
22	PROCURADURÍA SOCIAL	1		1						
23	DIRECCIÓN DE PREVENCIÓN A LAS ADICIONES	3	3							
24	DIRECCIÓN DE EDUCACIÓN	5	3	2						
25	INSPECCIÓN GANADERA	2	2							
26	DIRECCIÓN DE CULTURA	5	2	3						
27	DIRECCIÓN DE DEPORTES	1		5						
28	DIRECCIÓN DE IMAGEN GUBERNAMENTAL	2	2							
29	DIRECCIÓN DE ATENCIÓN A LA JUVENTUD	1	1							
30	DIRECCIÓN DE SALUD MUNICIPAL	1	1	2						
31	DIRECCIÓN DE DESARROLLO RURAL	10	2	8						
32	JEFATURA DE FORMACIÓN EN SALUD SEXUAL	5	3	2						
33	COORDINACIÓN DE SERVICIOS PÚBLICOS MUNICIPALES	7	2	5						
34	DIRECCIÓN DE MERCADOS	3	1	2						
35	DIRECCIÓN DE AGUA POTABLE	17	4	13						
36	DIRECCIÓN DE PARQUES Y JARDINES	12	2	10						
37	DIRECCIÓN DE ALUMBRADO PÚBLICO	9	2	7						
38	DIRECCIÓN DE ASEO PÚBLICO	14	3	11						
39	DIRECCIÓN DE CEMENTERIOS	1		1						
40	DIRECCIÓN DE CONTROL ANIMAL	4		4						
41	ÁREA DE LOGÍSTICA Y RELACIONES PÚBLICAS	1		3						
42	DIRECCIÓN DE OBRAS PÚBLICAS	10	10	13						
43	ÁREA DE VEHÍCULOS	1	1	6						
44	DIRECCIÓN DE DISCAPACIDAD E INCLUSIÓN	2	2	1						
45	DIRECCIÓN DE RECURSOS HUMANOS	6	6							
46	DIRECCIÓN DE ATENCIÓN AL MIGRANTE	4	4							
47	DIRECCIÓN DE COMUNICACIÓN SOCIAL	3	1	2						
48	JEFATURA DE ECOLOGÍA Y PROTECCIÓN AL MEDIO AMBIENTE	6	3	3						
49	ÁREA DE SERVICIOS INTERIORS	14	12	2						
50	COORDINACIÓN GENERAL DE ARCHIVO MUNICIPAL	3	3							
51	UNIDAD DE TRANSPARENCIA	4	1	3						
52	DIRECCIÓN DE AGENCIAS Y DELEGACIONES	1	2	1						
53	DIRECCIÓN DE ADQUISICIONES Y PROVEEDURÍA	5	5							
54	DIRECCIÓN DE INSPECCIÓN Y VIGILANCIA	1	1							
55	DIRECCIÓN DE ORDENAMIENTO AL TERRITORIO	3	3	3						
56	DIRECCIÓN DE PADRÓN Y LICENCIAS	1	1							
57	DIRECCIÓN DE PROTECCIÓN CIVIL Y BOMBIEROS	6	1	7						
58	REGISTRO CIVIL	4	5							
59	DIRECCIÓN DE TURISMO	1	1	2						
60	DIRECCIÓN DE POLICÍA VIAL	12	5	7						
61	JUZGADO MUNICIPAL	8	5	1						
62	COMISARIA DE SEGURIDAD CIUDADANA	1	3	3						
63	PROFECO	1	1							
64	ÓRGANO INTERNO DE CONTROL	3	3							
65	SECRETARÍA TÉCNICA DEL ÓRGANO INTERNO DE CONTROL	1	1							
66	DIRECCIÓN DE AUDITORÍA GUBERNAMENTAL	2	1	2						
67	DIRECCIÓN DE DENUNCIAS	2	1	1						
68	DIRECCIÓN DE RESPONSABILIDADES ADMINISTRATIVAS	1	1							
69	REGIDURÍA MC	6	5	1						
70	REGIDURÍA PAN	2	2							
71	REGIDURÍA PI	1	1							
72	REGIDURÍA HAGAMOS	2	1	1						
73	REGIDURÍA MORENA	1	2							
74	INFORMÁTICA GUBERNAMENTAL	4	2	2						
	TOTAL	166	163	163	16	17	53	32	94	114

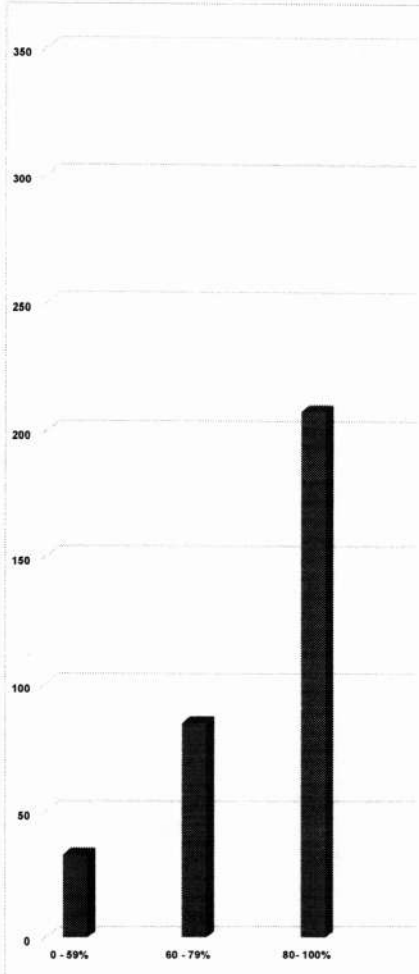

EVALUACIÓN DEL INDICADOR			RESULTADO
SATISFACTORIO (80 - 100)	POCO SATISFACTORIO (60 - 79)	INSATISFACTORIO (0 - 59)	63.8 = POCO SATISFACTORIO

Handwritten signatures and scribbles are present across the bottom half of the page, including a large signature on the left and several smaller ones on the right.

9. Las actividades que se llevan a cabo en mi Dependencia son encaminadas al cumplimiento de las metas y objetivos.

No.	DEPENDENCIA O ENTIDAD	SUBTOTAL	TOTAL DE ENCUESTAS POR GÉNERO		0 - 59% GÉNERO		60 - 79% GÉNERO		80 - 100% GÉNERO	
			MUJER	HOMBRE	MUJER	HOMBRE	MUJER	HOMBRE	MUJER	HOMBRE
			1	1	1					
2	2	2								
3	2	1	1							
4	4	4								
5	2	2								
6	4	4								
7	2	1								
8	2	1								
9	3	1	2		1			1	2	
10	2	2								
11	1	1					1			
12	1	1					1			
13	2	1	1							
14	2	1	1							
15	2	1	1							
16	2	2								
17	4	1	3							
18	3	1	2							
19	2	2								
20	3	4	1	1			2	1	1	
21	4	4								
22	1	1								
23	3	3								
24	5	3	2							
25	2	2	3	1						
26	2	2	3							
27	5	2	5							
28	2	2								
29	1	1								
30	3	3	2		1					
31	10	2	8							
32	5	3	2							
33	7	2	5		2					
34	1	1	2							
35	12	4	13			1				
36	12	2	10			1	2		1	
37	5	2	7	1	2				1	
38	14	3	11		2	1	2	2	7	
39	1	1								
40	4	4								
41	2	3			1		1			
42	23	10	13	3	4	5	4	2	5	
43	1	1	6				5		1	
44	1	2	1							
45	6	6								
46	4	4								
47	2	3	2				1	2	1	
48	3	3	1							
49	18	12	2	2		8	1	2	1	
50	3	3								
51	4	1	3							
52	2	2	1							
53	5	5	1	1						
54	1	1								
55	6	3	3							
56	1	1								
57	1	1	7				3		4	
58	2	5	2	1				2	4	
59	3	1	2							
60	12	5	7	2						
61	2	5	1							
62	3	3	3							
63	2	1								
64	2	3								
65	1	1	2							
66	2	1	1							
67	1	1								
68	2	1	1							
69	2	5	1							
70	2	2								
71	2	1								
72	2	1	1							
73	2	2								
74	4	2	2							
SUBTOTAL		222	163	163	12	13	61	67	90	114

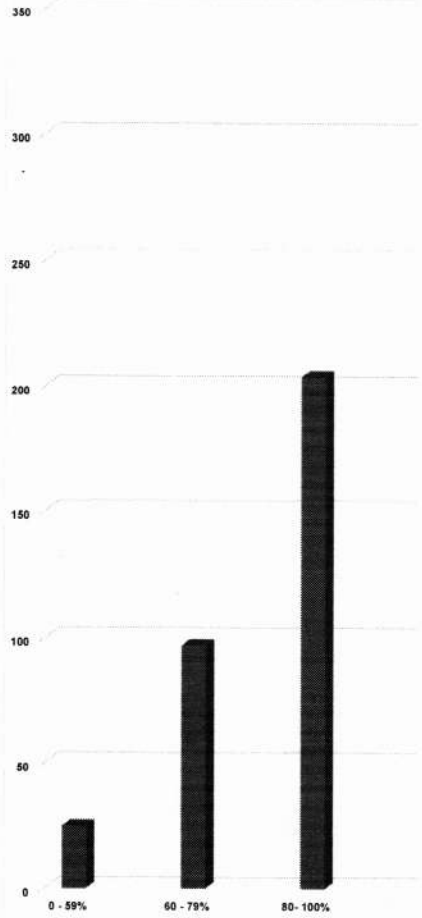

PARÁMETROS			EVALUACIÓN DEL INDICADOR		RESULTADO
SATISFACTORIO (80 - 100)	POCO SATISFACTORIO (60 - 79)	INSATISFACTORIO (0 - 59)	62.6	=	POCO SATISFACTORIO

Handwritten signatures and scribbles are present at the bottom of the page, including a large signature on the left and several smaller ones on the right.

10. Me siento comprometido(a) a lograr mejores resultados en mi área de trabajo.

No.	DEPENDENCIA O ENTIDAD	SUBTOTAL	TOTAL DE ENCUESTAS POR GÉNERO		0 - 59% GÉNERO		60 - 79% GÉNERO		80 - 100% GÉNERO	
			MUJER	HOMBRE	MUJER	HOMBRE	MUJER	HOMBRE	MUJER	HOMBRE
1	TESORERÍA	1	1					1		
2	SECRETARÍA PARTICULAR	2	2					2		
3	JEFATURA DE GABINETE	2	1	1				1	1	
4	ÁREA DE PLANEACIÓN GUBERNAMENTAL	4	4					4		
5	ÁREA DE EVALUACIÓN Y SEGUIMIENTO	3	2					2		
6	SECRETARÍA GENERAL	4		4					4	
7	DIRECCIÓN DE EGRESOS Y CONTROL PRESUPUESTAL	2		1					1	
8	SINDICATURA MUNICIPAL	2		2					2	
9	DIRECCIÓN JURÍDICA MUNICIPAL	3	1	2		1		1	1	
10	COMAJ	2	2					2		
11	HACIENDA MUNICIPAL	1	1						1	
12	DIRECCIÓN DE INGRESOS	2	1	1			1		1	
13	ÁREA DE APREMIOS Y EJECUCIÓN FISCAL	2		3					3	
14	DIRECCIÓN DE CONTABILIDAD, GLORIA Y POLÍTICA FISCAL	2	1	1				1	1	
15	DIRECCIÓN DE CATASTRO MUNICIPAL	5	3	2				2	1	
16	OFICINA DE ENLACE DE LA SECRETARÍA DE RELACIONES EXTERIORES	1	1	2			1	2	1	
17	COORDINACIÓN DE DESARROLLO ECONÓMICO	4	4				2	1	2	
18	DIRECCIÓN DE PATRIMONIO MUNICIPAL	3	1	2		1	1	1	1	
19	COORDINACIÓN DE CONSTRUCCIÓN A LA COMUNIDAD	2	2			2				
20	DIRECCIÓN DE DESARROLLO SOCIAL	5	4	1	1	2	1	4		
21	DIRECCIÓN DE PARTICIPACIÓN CIUDADANA	4	4							
22	PROCURADURÍA SOCIAL	3		1					1	
23	DIRECCIÓN DE PREVENCIÓN A LAS ADICIONES	3	3					3		
24	DIRECCIÓN DE EDUCACIÓN	2	2					2		
25	INSPECCIÓN GANADERA	2		2	1				2	
26	DIRECCIÓN DE CULTURA	1	2	3				2	3	
27	DIRECCIÓN DE DEPORTES	5		5					5	
28	DIRECCIÓN DE MAGEN GUBERNAMENTAL	2	2					2		
29	DIRECCIÓN DE ATENCIÓN A LA JUVENTUD	1	1						1	
30	DIRECCIÓN DE SALUD MUNICIPAL	5	3	2		1		3	1	
31	DIRECCIÓN DE DESARROLLO RURAL	10	2	8			2	8		
32	JEFATURA DE FORMACIÓN EN SALUD SEXUAL	5	3	2			3	2		
33	COORDINACIÓN DE SERVICIOS PÚBLICOS MUNICIPALES	7	2	5	2		5	2	1	
34	DIRECCIÓN DE MERCADOS	1	1	2				1	2	
35	DIRECCIÓN DE AGUA POTABLE	13	4	13			1	13		
36	DIRECCIÓN DE PARQUES Y JARDINES	13	2	10			1	2	10	
37	DIRECCIÓN DE ALUMBRADO PÚBLICO	5	2	7	1	2	1	2	1	
38	DIRECCIÓN DE ASEO PÚBLICO	14	3	11		2	1	2	7	
39	DIRECCIÓN DE CEMENTERIOS	1		1					1	
40	DIRECCIÓN DE CONTROL ANIMAL	4		4					4	
41	ÁREA DE LOGÍSTICA Y RELACIONES PÚBLICAS	3		3		1	1		1	
42	DIRECCIÓN DE OBRAS PÚBLICAS	23	10	13	3	4	5	4	2	
43	ÁREA DE VEHÍCULOS	7	1	6			5	1	1	
44	DIRECCIÓN DE DISCAPACIDAD E INCLUSIÓN	7	2	1			1	1	1	
45	DIRECCIÓN DE RECURSOS HUMANOS	5	6				3		3	
46	DIRECCIÓN DE ATENCIÓN AL MIGRANTE	4	4				1	1	3	
47	DIRECCIÓN DE COMUNICACIÓN SOCIAL	2		2			1	1	1	
48	JEFATURA DE ECOLOGÍA Y PROTECCIÓN AL MEDIO AMBIENTE	6	3	3			1	2	1	
49	ÁREA DE SERVICIOS INTERNOS	16	12	2	2	8	1	2	1	
50	COORDINACIÓN GENERAL DE ARCHIVO MUNICIPAL	1	3			1		2	1	
51	UNIDAD DE TRANSPARENCIA	4	1	3			1	2	1	
52	DIRECCIÓN DE AGENCIAS Y DELEGACIONES	1	2	1				1	1	
53	DIRECCIÓN DE ADQUISICIONES Y PROVEEDURÍA	5	5		1	2		2	1	
54	DIRECCIÓN DE INSPECCIÓN Y VIGILANCIA	1	1			1				
55	DIRECCIÓN DE ORDENAMIENTO AL TERRITORIO	1	3			1		2	3	
56	DIRECCIÓN DE PADRÓN Y LICENCIAS	1		1					1	
57	DIRECCIÓN DE PROTECCIÓN CIVIL Y BOMBEROS	8	1	7			1	3	4	
58	REGISTRO CIVIL	5	5		1	2		2		
59	DIRECCIÓN DE TURISMO	1	1	2			1	1	1	
60	DIRECCIÓN DE POLICÍA VIAL	12	5	7	2		3	1	4	
61	JUZGADO MUNICIPAL	6	5	1		2		3	1	
62	COMISARÍA DE SEGURIDAD CIUDADANA	6	3	3		2	2	1	1	
63	PROFECO	1	1			1			1	
64	ÓRGANO INTERNO DE CONTROL	1	1			2		1		
65	SECRETARÍA TÉCNICA DEL ÓRGANO INTERNO DE CONTROL	1	1						1	
66	DIRECCIÓN DE AUDITORÍA GUBERNAMENTAL	2		2					2	
67	DIRECCIÓN DE DENUNCIAS	2	1	1				1	1	
68	DIRECCIÓN DE RESPONSABILIDADES ADMINISTRATIVAS	1		1					1	
69	REGIDURÍA MC	5	5	1				3	1	
70	REGIDURÍA PAN	2	2			2				
71	REGIDURÍA PRI	1	1			1				
72	REGIDURÍA PASADOS	1	1		1			1	1	
73	REGIDURÍA MORENA	1	2			1	2	1	1	
74	INFORMÁTICA GUBERNAMENTAL	4	2	2			2			
	SUBTOTAL	139	163	163	12	13	60	36	91	114

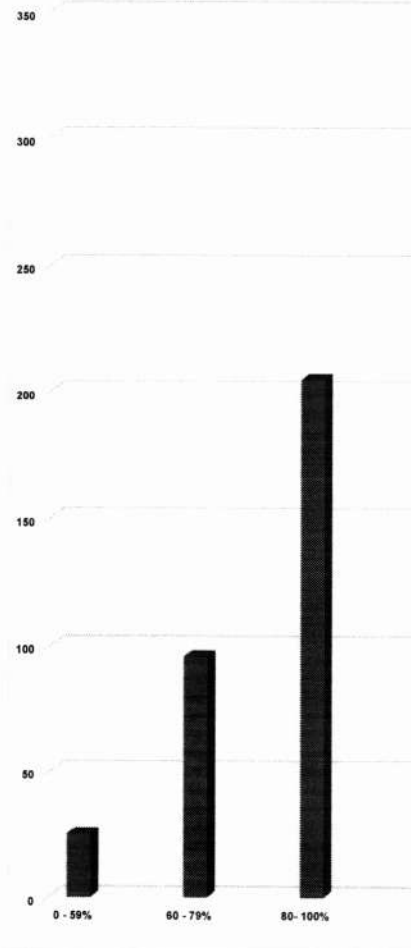

EVALUACIÓN DEL INDICADOR			RESULTADO
SATISFACTORIO (80 - 100)	POCO SATISFACTORIO (60 - 79)	INSATISFACTORIO (0 - 59)	62.8 = POCO SATISFACTORIO

Handwritten signatures and scribbles are present across the bottom half of the page, including a large signature on the left, a signature in the center, and a signature on the right.

11. Conozco el impacto que se genera con el trabajo/actividades que realizo en mi Dependencia.

No.	DEPENDENCIA O ENTIDAD	SUBTOTAL	TOTAL DE ENCUESTAS POR GÉNERO					
			0 - 59%		60 - 79%		80 - 100%	
			MUJER	HOMBRE	MUJER	HOMBRE	MUJER	HOMBRE
1	TESORERÍA	1	1				1	
2	SECRETARÍA PARTICULAR	2		1			2	
3	SECRETARÍA DE GABINETE	2		1			1	1
4	ÁREA DE PLANEACIÓN GUBERNAMENTAL	4	4				4	
5	ÁREA DE EVALUACIÓN Y SEGUIMIENTO	2	2				2	
6	SECRETARÍA GENERAL	4		4				4
7	DIRECCIÓN DE SERVIDOS Y CONTROL PRESUPUESTAL	1		1				1
8	SINDICATURA MUNICIPAL	2		2				2
9	DIRECCIÓN JURÍDICA MUNICIPAL	3	1	2			1	2
10	COMUM	2		2				2
11	HACIENDA MUNICIPAL	1		1				1
12	DIRECCIÓN DE INGRESOS	2		1			1	1
13	ÁREA DE APREMIOS Y EJECUCIÓN FISCAL	3		3				3
14	DIRECCIÓN DE CONTABILIDAD, GLOSA Y POLÍTICA FISCAL	2	1	1			1	1
15	DIRECCIÓN DE CATASTRO MUNICIPAL	5	2	3			3	2
16	OFICINA DE ENLACE DE LA SECRETARÍA DE RELACIONES EXTERIORES	2	1	2			2	1
17	COORDINACIÓN DE DESARROLLO ECONÓMICO	4	4				3	1
18	DIRECCIÓN DE PATRIMONIO MUNICIPAL	3	1	2			2	1
19	COORDINACIÓN DE CONSTRUCCIÓN A LA COMUNIDAD	7	2	5			1	6
20	DIRECCIÓN DE DESARROLLO SOCIAL	2	2				2	
21	DIRECCIÓN DE PARTICIPACIÓN CIUDADANA	4	4				2	2
22	PROCURADURÍA SOCIAL	1		1			1	
23	DIRECCIÓN DE PREVENCIÓN A LAS ADICCIONES	3	3				1	2
24	DIRECCIÓN DE EDUCACIÓN	5	3	2			1	1
25	INSPECCIÓN GANADERA	2	2				1	1
26	DIRECCIÓN DE CULTURA	5	2	3			1	2
27	DIRECCIÓN DE DEPORTES	5		5	1		3	1
28	DIRECCIÓN DE IMAGEN GUBERNAMENTAL	2	2				1	1
29	DIRECCIÓN DE ATENCIÓN A LA ADVERTIDIO	1		1				1
30	DIRECCIÓN DE SALUD MUNICIPAL	5	3	2			2	1
31	DIRECCIÓN DE DESARROLLO RURAL	10	2	8			2	8
32	SECRETARÍA DE FORMACIÓN EN SALUD SEXUAL	5	3	2			3	2
33	COORDINACIÓN DE SERVICIOS PÚBLICOS MUNICIPALES	7	2	5	2		2	3
34	DIRECCIÓN DE MERCADOS	3	1	2			1	2
35	DIRECCIÓN DE AGUA POTABLE	17	4	13			3	13
36	DIRECCIÓN DE PARQUES Y JARDINES	19	2	10			1	8
37	DIRECCIÓN DE ALUMBRADO PÚBLICO	9	2	7	1		1	5
38	DIRECCIÓN DE ASEO PÚBLICO	14	3	11	2		2	7
39	DIRECCIÓN DE CEMENTERIOS	1		1				1
40	DIRECCIÓN DE CONTROL ANIMAL	4		4				4
41	ÁREA DE LOGÍSTICA Y RELACIONES PÚBLICAS	7		3	1		1	1
42	DIRECCIÓN DE OBRAS PÚBLICAS	23	10	13	3	4	5	4
43	ÁREA DE VEHÍCULOS	17	1	6			5	1
44	DIRECCIÓN DE DISCAPACIDAD E INCLUSIÓN	1	2	1			1	1
45	DIRECCIÓN DE RECURSOS HUMANOS	9	6	3			3	3
46	DIRECCIÓN DE ATENCIÓN AL MIGRANTE	4	4				3	1
47	DIRECCIÓN DE COMUNICACIÓN SOCIAL	7		2			1	3
48	SECRETARÍA DE ECOLOGÍA Y PROTECCIÓN AL MEDIO AMBIENTE	2	3	1			2	1
49	ÁREA DE SERVICIOS INTERIORS	12	12	2	2		8	1
50	COORDINACIÓN GENERAL DE ARCHIVO MUNICIPAL	1	1				1	1
51	UNIDAD DE TRANSPARENCIA	4	1	3			2	1
52	DIRECCIÓN DE AGENCIAS Y DELEGACIONES	1	2	1			1	1
53	DIRECCIÓN DE ADQUISICIONES Y PROVEEDURÍA	9	5	4	1		2	2
54	DIRECCIÓN DE INSPECCIÓN Y VIGILANCIA	1	1				1	1
55	DIRECCIÓN DE ORDENAMIENTO AL TERRITORIO	6	3	3			3	3
56	DIRECCIÓN DE PADRÓN Y LICENCIAS	1	1					1
57	DIRECCIÓN DE PROTECCIÓN CIVIL Y BOMBEROS	8	1	7			3	4
58	REGISTRO CIVIL	5	5		1		2	2
59	DIRECCIÓN DE TURISMO	1	1	2			1	1
60	DIRECCIÓN DE POLICÍA VIAL	12	5	7	2		3	4
61	JUZGADO MUNICIPAL	6	5	1			3	1
62	COMISARÍA DE SEGURIDAD CIUDADANA	9	3	3			2	1
63	PROFESIO	1	1				1	1
64	ORGANO INTERNO DE CONTROL	3	3				2	1
65	SECRETARÍA TÉCNICA DEL ÓRGANO INTERNO DE CONTROL	1	1				1	1
66	DIRECCIÓN DE AUDITORÍA GUBERNAMENTAL	2		2				2
67	DIRECCIÓN DE DENUNCIAS	2	1	1			1	1
68	DIRECCIÓN DE RESPONSABILIDADES ADMINISTRATIVAS	1	1				1	1
69	REGIDURÍA MC	1	5	1			2	1
70	REGIDURÍA PAN	2	2				2	1
71	REGIDURÍA PRI	1	1				1	1
72	REGIDURÍA MAGAMOS	2	1	1			1	1
73	REGIDURÍA MORENA	1	2				1	1
74	INFORMÁTICA GUBERNAMENTAL	4	2	2			2	2
	SUBTOTAL	104	163	163	10	12	67	47
	TOTAL						134	150

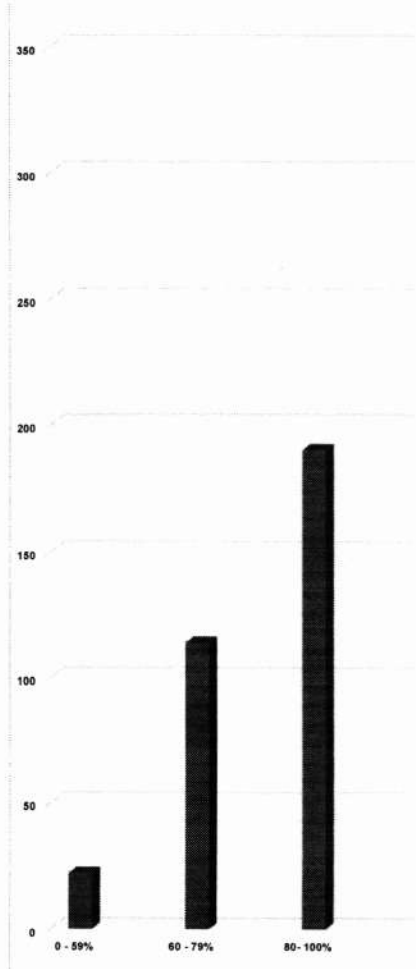

PARÁMETROS			EVALUACIÓN DEL INDICADOR		RESULTADO
SATISFACTORIO (80 - 100)	POCO SATISFACTORIO (60 - 79)	INSATISFACTORIO (0 - 59)			55.2 = INSATISFACTORIO

Handwritten signatures and scribbles covering the bottom half of the page, including a large signature on the left and several smaller ones on the right.

12. Mi jefe(a) reconoce los logros y metas alcanzadas por su equipo de trabajo.

No.	DEPENDENCIA O ENTIDAD	SUBTOTAL	TOTAL DE ENCUESTAS POR GÉNERO					
			0 - 59%		60 - 79%		80 - 100%	
			MUJER	HOMBRE	MUJER	HOMBRE	MUJER	HOMBRE
1	TESORERÍA	1	1				1	
2	SECRETARÍA PARTICULAR	2	2				2	
3	JEFATURA DE GABINETE	1	1				1	1
4	ÁREA DE PLANEACIÓN GUBERNAMENTAL	4	4					
5	ÁREA DE EVALUACIÓN Y SEGUIMIENTO	2	2				2	
6	SECRETARÍA GENERAL	1	1	4				4
7	DIRECCIÓN DE EGRESOS Y CONTROL PRESUPUESTAL	1	1					1
8	SINDICATURA MUNICIPAL	2	2					2
9	DIRECCIÓN JURÍDICA MUNICIPAL	3	1	2			1	2
10	COMUNICACIÓN	2	2				2	
11	HACIENDA MUNICIPAL	1	1				1	
12	DIRECCIÓN DE INGRESOS	2	1	1			1	1
13	ÁREA DE APREMIOS Y EJECUCIÓN FISCAL	3	3					3
14	DIRECCIÓN DE CONTABILIDAD, GLOSA Y POLÍTICA FISCAL	2	1	1			1	1
15	DIRECCIÓN DE CATÁSTRO MUNICIPAL	5	2	3			2	3
16	OFICINA DE ENLACE DE LA SECRETARÍA DE RELACIONES EXTERIORES	3	1	2			3	1
17	COORDINACIÓN DE DESARROLLO ECONÓMICO	4	4			1	3	
18	DIRECCIÓN DE PATRIMONIO MUNICIPAL	3	1	2			2	1
19	COORDINACIÓN DE CONSTRUCCIÓN A LA COMUNIDAD	2	2			1	1	
20	DIRECCIÓN DE DESARROLLO SOCIAL	2	4	1			2	1
21	DIRECCIÓN DE PARTICIPACIÓN CIUDADANA	4	4			2	2	
22	PROCURADURÍA SOCIAL	1	1			1		
23	DIRECCIÓN DE PREVENCIÓN A LAS ADICCIONES	1	3	2			1	2
24	DIRECCIÓN DE EDUCACIÓN	2	2			3	1	3
25	INSPECCIÓN GANADERA	2	2			1	1	1
26	DIRECCIÓN DE CULTURA	5	2	3			1	2
27	DIRECCIÓN DE DEPORTES	3	2	5	1		3	1
28	DIRECCIÓN DE IMAGEN GUBERNAMENTAL	2	2			1	1	
29	DIRECCIÓN DE ATENCIÓN A LA JUVENTUD	1	1					1
30	DIRECCIÓN DE SALUD MUNICIPAL	6	3	2			2	1
31	DIRECCIÓN DE DESARROLLO RURAL	10	2	8			1	2
32	JEFATURA DE FORMACIÓN EN SALUD SEXUAL	1	3	2			1	2
33	COORDINACIÓN DE SERVICIOS PÚBLICOS MUNICIPALES	1	2	5			1	3
34	DIRECCIÓN DE MERCADOS	1	2	1	1		1	1
35	DIRECCIÓN DE AGUA POTABLE	13	4	13	2		1	6
36	DIRECCIÓN DE PARQUES Y JARDINES	12	2	10			1	5
37	DIRECCIÓN DE ALUMBRADO PÚBLICO	8	2	7			2	2
38	DIRECCIÓN DE ASEO PÚBLICO	14	3	11	1	3	1	3
39	DIRECCIÓN DE CEMENTERIOS	1	1				1	
40	DIRECCIÓN DE CONTROL ANIMAL	4	4			3	1	
41	ÁREA DE LOGÍSTICA Y RELACIONES PÚBLICAS	3	3			3	1	1
42	DIRECCIÓN DE OBRAS PÚBLICAS	23	10	13	3		5	8
43	ÁREA DE VEHÍCULOS	7	1	6			2	1
44	DIRECCIÓN DE DISCAPACIDAD E INCLUSIÓN	3	2	1			1	1
45	DIRECCIÓN DE RECURSOS HUMANOS	6	6			2	4	
46	DIRECCIÓN DE ATENCIÓN AL MIGRANTE	5	4	2	1		1	2
47	DIRECCIÓN DE COMUNICACIÓN SOCIAL	2	4	2			1	1
48	JEFATURA DE ECOLOGÍA Y PROTECCIÓN AL MEDIO AMBIENTE	6	3	3			2	3
49	ÁREA DE SERVICIOS INTERNOS	13	12	2	1		3	1
50	COORDINACIÓN GENERAL DE ARCHIVO MUNICIPAL	1	3			3	1	9
51	UNIDAD DE TRANSPARENCIA	4	1	3			2	1
52	DIRECCIÓN DE AGENCIAS Y DELEGACIONES	1	2	1	1		1	
53	DIRECCIÓN DE ADQUISICIONES Y PROVEedurÍA	9	5			3	2	
54	DIRECCIÓN DE INSPECCIÓN Y VIGILANCIA	1	1			1		
55	DIRECCIÓN DE ORDENAMIENTO AL TERRITORIO	1	6	3			1	2
56	DIRECCIÓN DE PADRÓN Y LICENCIAS	2	1			1		
57	DIRECCIÓN DE PROTECCIÓN CIVIL Y BOMBIEROS	8	1	7			3	4
58	REGISTRO CIVIL	5	5			2		
59	DIRECCIÓN DE TURISMO	1	1	2			1	3
60	DIRECCIÓN DE POLICÍA VIAL	11	5	7	3		2	3
61	JUZGADO MUNICIPAL	8	5	1			2	1
62	COMISARÍA DE SEGURIDAD CIUDADANA	3	3	3			2	1
63	PROSECO	1	1				1	
64	ORGANO INTERNO DE CONTROL	1	1			2		
65	SECRETARÍA TÉCNICA DEL ORGANO INTERNO DE CONTROL	1	1			1		
66	DIRECCIÓN DE AUDITORÍA GUBERNAMENTAL	2	1	2			1	1
67	DIRECCIÓN DE DENUNCIAS	2	1	1			1	1
68	DIRECCIÓN DE RESPONSABILIDADES ADMINISTRATIVAS	1	1			1	1	
69	REGIDURÍA MC	6	5	1	1	1	2	2
70	REGIDURÍA PAN	3	2				2	2
71	REGIDURÍA PIR	1	1				1	
72	REGIDURÍA HAGAMOS	1	1				1	1
73	REGIDURÍA MORENA	2	2			1	1	
74	INFORMÁTICA GUBERNAMENTAL	4	2	2			1	2
SUBTOTAL		328	169	163	5	23	65	67
TOTAL					28		242	93

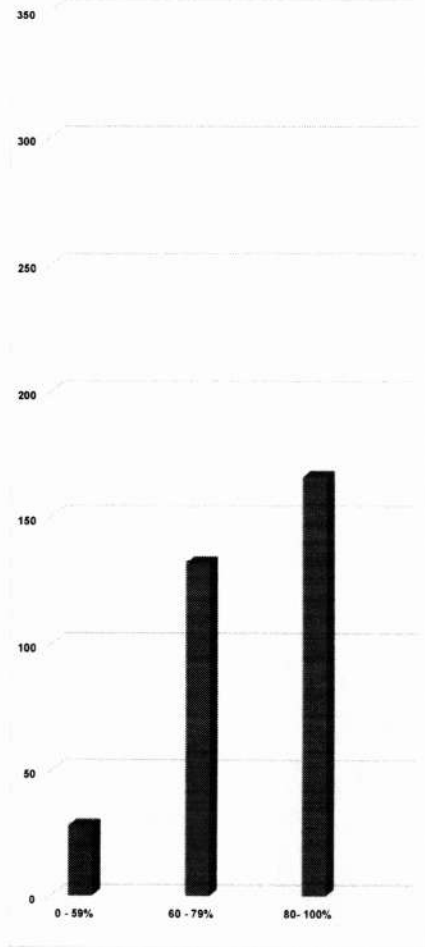

EVALUACIÓN DEL INDICADOR		
PARÁMETROS	RESULTADO	
SATISFACTORIO (80 - 100)	POCO SATISFACTORIO (60 - 79)	INSATISFACTORIO (0 - 59)
		50.9 = INSATISFACTORIO

Handwritten signatures and scribbles covering the bottom half of the page, including a large signature on the left and several smaller ones on the right.

No.	DEPENDENCIA O ENTIDAD	SUBTOTAL	TOTAL DE ENCUESTADOS POR GÉNERO		0 - 59%		60 - 79%		80 - 100%	
			MUJER	HOMBRE	GÉNERO		GÉNERO		GÉNERO	
					MUJER	HOMBRE	MUJER	HOMBRE	MUJER	HOMBRE
1	TESORERÍA	1	1					1		
2	SECRETARÍA PARTICULAR	1	2					2		
3	JEFATURA DE GABINETE	2	1	1				1	1	
4	ÁREA DE PLANEACIÓN GUBERNAMENTAL	4	4					4		
5	ÁREA DE EVALUACIÓN Y SEGUIMIENTO	2	2					2		
6	SECRETARÍA GENERAL	4	4					4		
7	DIRECCIÓN DE EGRESOS Y CONTROL PRESUPUESTAL	1	1					1		
8	SINDICATURA MUNICIPAL	2	2					2		
9	DIRECCIÓN JURÍDICA MUNICIPAL	3	1	2				1	2	
10	COMUR	2	2					2		
11	HACIENDA MUNICIPAL	1	1					1		
12	DIRECCIÓN DE INGRESOS	2	1	1				1	1	
13	ÁREA DE APREMIOS Y EJECUCIÓN FISCAL	3	3		2			1		
14	DIRECCIÓN DE CONTABILIDAD, GLOSA Y POLÍTICA FISCAL	2	1	1				1	1	
15	DIRECCIÓN DE CATASTRO MUNICIPAL	1	2	3				2	1	
16	OFICINA DE ENLACE DE LA SECRETARÍA DE RELACIONES EXTERIORES	3	1	2				2	1	
17	COORDINACIÓN DE DESARROLLO ECONÓMICO	4	4				1	3		
18	DIRECCIÓN DE PATRIMONIO MUNICIPAL	1	1	2				2	1	
19	COORDINACIÓN DE CONSTRUCCIÓN A LA COMUNIDAD	2	2				3	1	1	
20	DIRECCIÓN DE DESARROLLO SOCIAL	5	4	1				2	2	
21	DIRECCIÓN DE PARTICIPACIÓN CIUDADANA	4	4				2	2	1	
22	PROCURADURÍA SOCIAL	1	1					1		
23	DIRECCIÓN DE PREVENCIÓN A LAS ADICIONES	1	3				1	2		
24	DIRECCIÓN DE EDUCACIÓN	1	2	2			1	1	1	
25	INSPECCIÓN GANADERA	2	2				1	1	1	
26	DIRECCIÓN DE CULTURA	5	2	3			1	2	1	
27	DIRECCIÓN DE DEPORTES	5	5		1		3	1	1	
28	DIRECCIÓN DE IMAGEN GUBERNAMENTAL	2	2				1	1		
29	DIRECCIÓN DE ATENCIÓN A LA JUVENTUD	1	1				1			
30	DIRECCIÓN DE SALUD MUNICIPAL	5	3	2			2	2	1	
31	DIRECCIÓN DE DESARROLLO RURAL	10	2	8				2	8	
32	JEFATURA DE FORMACIÓN EN SALUD SEXUAL	5	3	2				3	2	
33	COORDINACIÓN DE SERVICIOS PÚBLICOS MUNICIPALES	2	2	5		2		2	3	
34	DIRECCIÓN DE MERCADOS	1	1	2				1	2	
35	DIRECCIÓN DE AGUA POTABLE	17	4	13			1	3	13	
36	DIRECCIÓN DE PARQUES Y JARDINES	12	2	10			1	2	1	
37	DIRECCIÓN DE ALUMBRADO PÚBLICO	15	2	7	1	2		1	5	
38	DIRECCIÓN DE ASEO PÚBLICO	14	3	11		2	1	2	7	
39	DIRECCIÓN DE CEMENTERIOS	1	1					2	1	
40	DIRECCIÓN DE CONTROL ANIMAL	4	4					4		
41	ÁREA DE LOGÍSTICA Y RELACIONES PÚBLICAS	1	1	3		1		1	1	
42	DIRECCIÓN DE OBRAS PÚBLICAS	23	10	13	3	4	5	4	2	
43	ÁREA DE VEHÍCULOS	2	1	1				5	1	
44	DIRECCIÓN DE DISCAPACIDAD E INCLUSIÓN	3	2	1			1	1	1	
45	DIRECCIÓN DE RECURSOS HUMANOS	6	6				3	3		
46	DIRECCIÓN DE ATENCIÓN AL MIGRANTE	4	4				1	3		
47	DIRECCIÓN DE COMUNICACIÓN SOCIAL	2	2				1	1		
48	JEFATURA DE ECOLOGÍA Y PROTECCIÓN AL MEDIO AMBIENTE	6	3	3			1	2	1	
49	ÁREA DE SERVICIOS INTERNOS	14	12	2	2		8	1	2	
50	COORDINACIÓN GENERAL DE ARCHIVO MUNICIPAL	3	3				1	2	1	
51	UNIDAD DE TRANSPARENCIA	6	1	3			1	2	1	
52	DIRECCIÓN DE AGENCIAS Y DELEGACIONES	2	2	1			1	1		
53	DIRECCIÓN DE ADQUISICIONES Y PROVEEDURÍA	1	5	1			2	2	1	
54	DIRECCIÓN DE INSPECCIÓN Y VIGILANCIA	1	1				1			
55	DIRECCIÓN DE ORDENAMIENTO AL TERRITORIO	1	1	3				2	3	
56	DIRECCIÓN DE PADRÓN Y LICENCIAS	1	1							
57	DIRECCIÓN DE PROTECCIÓN CIVIL Y BOMBEROS	6	1	7			1	3	4	
58	REGISTRO CIVIL	3	5	1			2	1	2	
59	DIRECCIÓN DE TURISMO	2	1	2			1	1	1	
60	DIRECCIÓN DE POLICÍA VIAL	12	5	7	2		2	3	4	
61	JUZGADO MUNICIPAL	6	5	1			2	3	1	
62	COMISARÍA DE SEGURIDAD CIUDADANA	6	3	3			2	2	1	
63	PROSECO	1	1				1			
64	ÓRGANO INTERNO DE CONTROL	1	1				2		1	
65	SECRETARÍA TÉCNICA DEL ÓRGANO INTERNO DE CONTROL	1	1					1		
66	DIRECCIÓN DE AJUTORIA GUBERNAMENTAL	1	1	2					2	
67	DIRECCIÓN DE DEBENCAS	2	1	1				1	1	
68	DIRECCIÓN DE RESPONSABILIDADES ADMINISTRATIVAS	1	1					1	1	
69	REGIDURÍA MC	6	5	1			2	3	1	
70	REGIDURÍA PAN	2	2				2			
71	REGIDURÍA PRI	1	1					1		
72	REGIDURÍA HAGAMOS	2	1	1				1	1	
73	REGIDURÍA MORENA	2	2				1	1		
74	INFORMÁTICA GUBERNAMENTAL	1	2	2			1	1	2	
SUBTOTAL		124	143	163	10	14	65	45	88	104
TOTAL					24		110		88	104

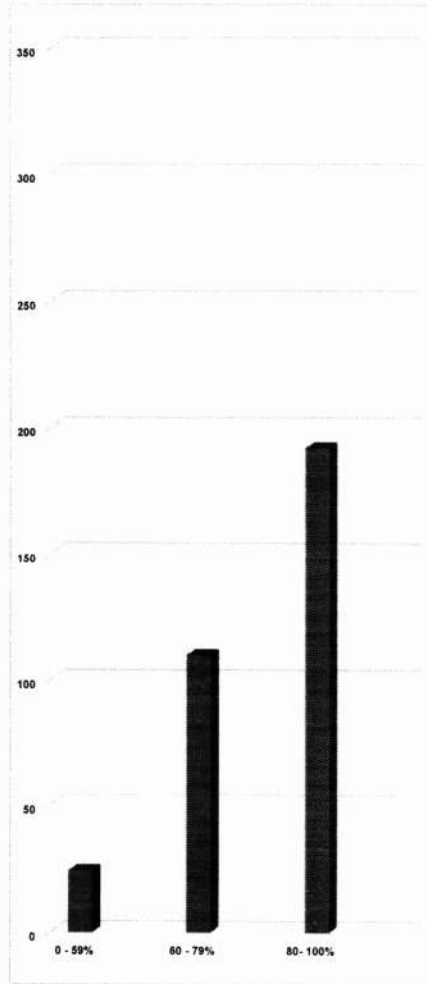

PARÁMETRO		EVALUACIÓN DEL INDICADOR		RESULTADO
SATISFACTORIO (80 - 100)	POCO SATISFACTORIO (60 - 79)	INSATISFACTORIO (0 - 59)		56.8 = INSATISFACTORIO

Handwritten signatures and scribbles covering the bottom half of the page, including a large signature on the left and several smaller ones on the right.

14. El horario laboral me es suficiente para realizar y terminar mis actividades diarias asignadas.

Nº.	DEPENDENCIA O ENTIDAD	SUBTOTAL	TOTAL DE ENCUESTAS POR GÉNERO		0 - 59% GÉNERO		60 - 79% GÉNERO		80 - 100% GÉNERO	
			MUJER	HOMBRE	MUJER	HOMBRE	MUJER	HOMBRE	MUJER	HOMBRE
			1	TESORERÍA	1	1				
2	SECRETARÍA PARTICULAR	2	2					2		
3	JEFATURA DE GABINETE	2	1	1				1	1	
4	ÁREA DE PLANEACIÓN GUBERNAMENTAL	4	4					4		
5	ÁREA DE EVALUACIÓN Y SEGUIMIENTO	2	2					2		
6	SECRETARÍA GENERAL	4	4				3	1		
7	DIRECCIÓN DE EGRESOS Y CONTROL PRESUPUESTAL	1	1					1		
8	SINDICATURA MUNICIPAL	2	2					2		
9	DIRECCIÓN JURÍDICA MUNICIPAL	3	1	2			1	1	2	
10	COMUNICACIÓN	7	7					7		
11	HACIENDA MUNICIPAL	4	1	3				1	3	
12	DIRECCIÓN DE INGRESOS	2	1	1		1	1			
13	ÁREA DE APREMIOS Y EJECUCIÓN FISCAL	3	1	3					3	
14	DIRECCIÓN DE CONTABILIDAD, GLOSA Y POLÍTICA FISCAL	2	1	1				1	1	
15	DIRECCIÓN DE CATASTRO MUNICIPAL	1	2	3		1		2	2	
16	OFICINA DE ENLACE DE LA SECRETARÍA DE RELACIONES EXTERIORES	1	1	2				1	2	
17	COORDINACIÓN DE DESARROLLO ECONÓMICO	4	4		1		1	2	2	
18	DIRECCIÓN DE PATRIMONIO MUNICIPAL	1	1	2	1			2	2	
19	COORDINACIÓN DE CONSTRUCCIÓN A LA COMUNIDAD	2	2	2				2	2	
20	DIRECCIÓN DE DESARROLLO SOCIAL	4	4	1	1			3	1	
21	DIRECCIÓN DE PARTICIPACIÓN CIUDADANA	4	4					4		
22	PROCURADURÍA SOCIAL	1	1	1					1	
23	DIRECCIÓN DE PREVENCIÓN A LAS ADICCIONES	1	3					3		
24	DIRECCIÓN DE EDUCACIÓN	1	3	2				3	2	
25	INSPECCIÓN GANADERA	2	2	3	1			2	3	
26	DIRECCIÓN DE CULTURA	5	2	3				2	3	
27	DIRECCIÓN DE DEPORTES	5	5					5		
28	DIRECCIÓN DE IMAGEN GUBERNAMENTAL	2	2					2		
29	DIRECCIÓN DE ATENCIÓN A LA JUVENTUD	1	1					1		
30	DIRECCIÓN DE SALUD MUNICIPAL	1	3	2		1		3	1	
31	DIRECCIÓN DE DESARROLLO RURAL	10	2	8				2	8	
32	JEFATURA DE FORMACIÓN EN SALUD SEXUAL	5	3	2				3	2	
33	COORDINACIÓN DE SERVICIOS PÚBLICOS MUNICIPALES	7	2	5		2		2	3	
34	DIRECCIÓN DE SERVICIOS	1	1	2				1	2	
35	DIRECCIÓN DE AGUA POTABLE	12	4	13			1	3	13	
36	DIRECCIÓN DE PARQUES Y JARDINES	22	2	10			1	2	1	
37	DIRECCIÓN DE ALUMBRADO PÚBLICO	19	2	7	1	2		1	5	
38	DIRECCIÓN DE ASEO PÚBLICO	14	3	11		2	1	2	2	
39	DIRECCIÓN DE CEMENTERIOS	1	1					1		
40	DIRECCIÓN DE CONTROL ANIMAL	4	4					4		
41	ÁREA DE LOGÍSTICA Y RELACIONES PÚBLICAS	3	1	3		1		1	1	
42	DIRECCIÓN DE OBRAS PÚBLICAS	23	10	13	3	4	5	4	5	
43	ÁREA DE VEHÍCULOS	7	1	6				5	1	
44	DIRECCIÓN DE DISCAPACIDAD E INCLUSIÓN	1	2	1			1	3	1	
45	DIRECCIÓN DE RECURSOS HUMANOS	6	6					6		
46	DIRECCIÓN DE ATENCIÓN AL MIGRANTE	4	4				1	3		
47	DIRECCIÓN DE COMUNICACIÓN SOCIAL	2	2				1	1		
48	JEFATURA DE ECOLOGÍA Y PROTECCIÓN AL MEDIO AMBIENTE	6	3	3			1	2	1	
49	ÁREA DE SERVICIOS INTERNOS	14	12	2	2		8	1	2	
50	COORDINACIÓN GENERAL DE ARCHIVO MUNICIPAL	3	3				1	2		
51	UNIDAD DE TRANSPARENCIA	4	1	3			1	2	1	
52	DIRECCIÓN DE AGENCIAS Y DELEGACIONES	1	2	1				1	1	
53	DIRECCIÓN DE ADQUISICIONES Y PROVEedurÍA	5	5		1			2	2	
54	DIRECCIÓN DE INSPECCIÓN Y VIGILANCIA	1	1					1		
55	DIRECCIÓN DE ORDENAMIENTO AL TERRITORIO	8	3	3			1	2	3	
56	DIRECCIÓN DE PADRON Y UTECNICAS	1	1					1		
57	DIRECCIÓN DE PROTECCIÓN CIVIL Y BOMBEROS	2	1	7			1	3	4	
58	REGISTRO CIVIL	5	5		1		2	2		
59	DIRECCIÓN DE TURISMO	3	1	2			1	1	1	
60	DIRECCIÓN DE POLICÍA VIAL	28	5	7	2		2	3	4	
61	JUZGADO MUNICIPAL	6	5	1				5	1	
62	COMISARÍA DE SEGURIDAD CIUDADANA	9	3	3			2	2	1	
63	PROFECO	1	1					1		
64	ÓRGANO INTERNO DE CONTROL	2	3				2	1		
65	SECRETARÍA TÉCNICA DEL ÓRGANO INTERNO DE CONTROL	1	1					1		
66	DIRECCIÓN DE AUDITORÍA GUBERNAMENTAL	2	1	2				1	2	
67	DIRECCIÓN DE DENUNCIAS	2	1	1				1	1	
68	DIRECCIÓN DE RESPONSABILIDADES ADMINISTRATIVAS	1	1					1		
69	REGIDURÍA MC	5	5				2	3		
70	REGIDURÍA PAN	2	2				2			
71	REGIDURÍA PRI	1	1					1		
72	REGIDURÍA HAGAMADIS	2	1	1				1	1	
73	REGIDURÍA MORENO	2	2				1	1		
74	INFORMÁTICA GUBERNAMENTAL	4	2	2				1	2	
	SUBTOTAL	224	163	163	14	14	51	33	98	116

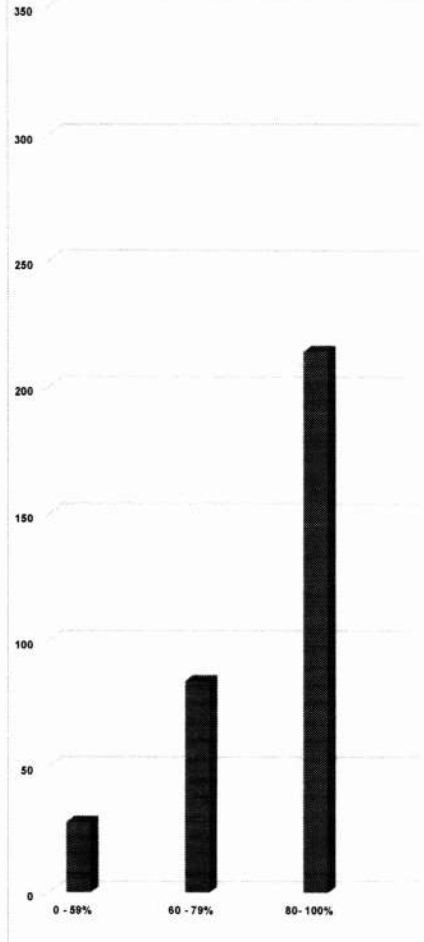

EVALUACIÓN DEL INDICADOR			RESULTADO
SATISFACTORIO (80 - 100)	POCO SATISFACTORIO (60 - 79)	INSATISFACTORIO (0 - 59)	65.6 = POCO SATISFACTORIO

[Handwritten signature]

[Handwritten signature]

[Handwritten signature]

[Handwritten signature]

[Handwritten signature]

[Handwritten signature]

[Handwritten signature]

16. En mi área de trabajo se promueve constantemente el trabajo en equipo.

No.	DEPENDENCIA O ENTIDAD	SUBTOTAL	TOTAL DE ENCUESTAS POR GÉNERO		0 - 59% GÉNERO		60 - 79% GÉNERO		80 - 100% GÉNERO	
			MUJER	HOMBRE	MUJER	HOMBRE	MUJER	HOMBRE	MUJER	HOMBRE
1	TESORERÍA	1	1							
2	SECRETARÍA PARTICULAR	2	2							
3	JEFATURA DE GABINETE	1	1							
4	ÁREA DE PLANEACIÓN GUBERNAMENTAL	4	4							
5	ÁREA DE EVALUACIÓN Y SEGUIMIENTO	2	2							
6	SECRETARÍA GENERAL	4	2	2						
7	DIRECCIÓN DE EGRESOS Y CONTROL PRESUPUESTAL	1	1							
8	SINDICATURA MUNICIPAL	2	2							
9	DIRECCIÓN JURÍDICA MUNICIPAL	1	1	1						
10	COMAUR	1	1							
11	HACIENDA MUNICIPAL	2	2							
12	DIRECCIÓN DE INGRESOS	2	1	1						
13	ÁREA DE APREMIOS Y EJECUCIÓN FISCAL	3	1	1		1				
14	DIRECCIÓN DE CONTABILIDAD, GLORIA Y POLÍTICA FISCAL	2	1	1				1	1	
15	DIRECCIÓN DE CATASTRO MUNICIPAL	5	2	3			2	3		
16	OFICINA DE ENLACE DE LA SECRETARÍA DE RELACIONES EXTERIORES	1	1	2				1	2	
17	COORDINACIÓN DE DESARROLLO ECONÓMICO	4	4		1		1		2	
18	DIRECCIÓN DE PATRIMONIO MUNICIPAL	3	1	2	1	2				
19	COORDINACIÓN DE CONTRIBUCIÓN A LA COMUNIDAD	2	2		1		1			
20	DIRECCIÓN DE DESARROLLO SOCIAL	2	2	1	1					
21	DIRECCIÓN DE PARTICIPACIÓN CIUDADANA	4	4	1	2			1	2	
22	PROCURADURÍA SOCIAL	2	2	1	2		1			
23	DIRECCIÓN DE PREVENCIÓN A LAS ADICCIONES	3	3				1		2	
24	DIRECCIÓN DE EDUCACIÓN	5	3	2			2	2	1	
25	INSPECCIÓN GANADERA	2	2				2			
26	DIRECCIÓN DE CULTURA	1	2	3			2	2		1
27	DIRECCIÓN DE DEPORTES	5	5							5
28	DIRECCIÓN DE IMAGEN GUBERNAMENTAL	1	2				2			
29	DIRECCIÓN DE ATENCIÓN A LA JUVENTUD	1	1				1			
30	DIRECCIÓN DE SALUD MUNICIPAL	1	3	2					2	2
31	DIRECCIÓN DE DESARROLLO RURAL	10	2	8		2	2	3		3
32	JEFATURA DE FORMACIÓN EN SALUD SEXUAL	5	3	2			2	1	1	1
33	COORDINACIÓN DE SERVICIOS PÚBLICOS MUNICIPALES	2	2	5			1	2	1	3
34	DIRECCIÓN DE MERCADOS	1	2				1	1		
35	DIRECCIÓN DE AGUA POTABLE	17	4	13		3	1	5	3	5
36	DIRECCIÓN DE PARQUES Y JARDINES	12	2	10		3	1	3	2	4
37	DIRECCIÓN DE ALUMBRADO PÚBLICO	1	2	7		1		3	2	3
38	DIRECCIÓN DE ASEO PÚBLICO	14	3	11			1	8	2	3
39	DIRECCIÓN DE CEMENTERIOS	1	1					1		
40	DIRECCIÓN DE CONTROL ANIMAL	4	4					1		3
41	ÁREA DE LOGÍSTICA Y RELACIONES PÚBLICAS	1	3		1			2		
42	DIRECCIÓN DE OBRAS PÚBLICAS	12	10	13		5	5	7	5	1
43	ÁREA DE VEHÍCULOS	7	1	6		3	1	3		
44	DIRECCIÓN DE DISCAPACIDAD E INCLUSIÓN	1	2	1		1		3	2	
45	DIRECCIÓN DE RECURSOS HUMANOS	6	6				3	3		
46	DIRECCIÓN DE ATENCIÓN AL MIGRANTE	4	4				2	2		
47	DIRECCIÓN DE COMUNICACIÓN SOCIAL	5	2					1	2	1
48	JEFATURA DE ECOLOGÍA Y PROTECCIÓN AL MEDIO AMBIENTE	4	3	3				2	3	1
49	ÁREA DE SERVICIOS INTERNOS	14	12	2			2	1	10	1
50	COORDINACIÓN GENERAL DE ARCHIVO MUNICIPAL	1	3		1		2			
51	UNIDAD DE TRANSPARENCIA	4	1	3	1	1	2	1		1
52	DIRECCIÓN DE AGENCIAS Y DELEGACIONES	1	2	1	1	1	2	1		
53	DIRECCIÓN DE ADQUISICIONES Y PROVEedurIA	1	5				2		3	
54	DIRECCIÓN DE INSPECCIÓN Y VIGILANCIA	1	1				1			
55	DIRECCIÓN DE ORDENAMIENTO AL TERRITORIO	1	3	3		1	2	2	1	
56	DIRECCIÓN DE PADRÓN Y LICENCIAS	1	1				1			
57	DIRECCIÓN DE PROTECCIÓN CIVIL Y BOMBEROS	1	1	7		1	1	3	1	3
58	REGISTRO CIVIL	1	5				2		3	
59	DIRECCIÓN DE TURISMO	1	1	2			1	1		1
60	DIRECCIÓN DE POLICÍA SOCIAL	12	5	7		2	5	3	2	
61	JUZGADO MUNICIPAL	6	5	1			1	2		
62	COMISARÍA DE SEGURIDAD CIUDADANA	6	3	3		2	1	2	1	3
63	PROFECO	1	1					1		
64	ÓRGANO INTERNO DE CONTROL	1	3				1	3		
65	SECRETARÍA TÉCNICA DEL ÓRGANO INTERNO DE CONTROL	1	1					1		
66	DIRECCIÓN DE AUDITORÍA GUBERNAMENTAL	2	2						2	
67	DIRECCIÓN DE DENUNCIAS	2	1	1			1	1		
68	DIRECCIÓN DE RESPONSABILIDADES ADMINISTRATIVAS	1	1				1			
69	REGISTRARÍA MC	6	5	1	1	1	2		2	
70	REGISTRARÍA PAN	2	2				1		1	
71	REGISTRARÍA PRI	1	1				1			
72	REGISTRARÍA HAGAMOS	2	1	1			1	1		
73	REGISTRARÍA MODERNA	1	2	2				2	2	
74	INFORMÁTICA GUBERNAMENTAL	1	1							
	SUBTOTAL	328	163	165	9	28	66	70	88	65

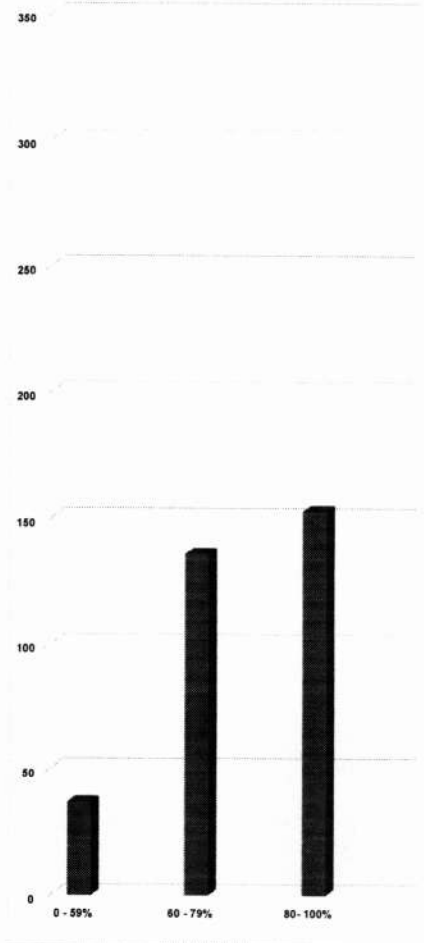

PARAMETROS			EVALUACIÓN DEL INDICADOR		RESULTADO
SATISFACTORIO (80 - 100)	POCO SATISFACTORIO (60 - 79)	INSATISFACTORIO (0 - 59)			46.9 = INSATISFACTORIO

Handwritten signatures and scribbles covering the bottom half of the page, including a large signature on the left and several smaller ones on the right.

19. Recibo la capacitación adecuada y suficiente para ejecutar las actividades asignadas.

No.	DEPENDENCIA O ENTIDAD	SUBTOTAL	TOTAL DE ENCUESTADOS POR GÉNERO		0 - 59%		60 - 79%		80 - 100%	
			MUJER	HOMBRE	GÉNERO		GÉNERO		GÉNERO	
					MUJER	HOMBRE	MUJER	HOMBRE	MUJER	HOMBRE
1	TESORERÍA	1	1					1		
2	SECRETARÍA PARTICULAR	2	2					2		
3	JEFATURA DE GABINETE	1	1	1				1		
4	ÁREA DE PLANEACIÓN GUBERNAMENTAL	4	4					4	1	
5	ÁREA DE EVALUACIÓN Y SEGUIMIENTO	2	2					2		
6	SECRETARÍA GENERAL	4		4					2	
7	DIRECCIÓN DE EGRESOS Y CONTROL PRESUPUESTAL	1		1					1	
8	SINDICATURA MUNICIPAL	2	2						2	
9	DIRECCIÓN JURÍDICA MUNICIPAL	3	1	2			1	2		
10	COMAJU	2	2						2	
11	HACIENDA MUNICIPAL	1	1						1	
12	DIRECCIÓN DE INGRESOS	1	1	1						
13	ÁREA DE APREMIOS Y EJECUCIÓN FISCAL	2	1	1					1	
14	DIRECCIÓN DE CONTABILIDAD, GLOSA Y POLÍTICA FISCAL	2	1	1			1	1		
15	DIRECCIÓN DE CATASTRO MUNICIPAL	5	2	3			2	3		
16	OFICINA DE ENLACE DE LA SECRETARÍA DE RELACIONES EXTERIORES	2	1	2					1	
17	COORDINACIÓN DE DESARROLLO ECONÓMICO	4	4						2	
18	DIRECCIÓN DE PATRIMONIO MUNICIPAL	1	1	2			1	2		
19	COORDINACIÓN DE CONSTRUCCIÓN A LA COMUNIDAD	2	2						1	
20	DIRECCIÓN DE DESARROLLO SOCIAL	3	4	1			1	3	1	
21	DIRECCIÓN DE PARTICIPACIÓN CIUDADANA	4	4						1	
22	PROCURADURÍA SOCIAL	1		1			2	1		
23	DIRECCIÓN DE PREVENCIÓN A LAS ADICCIONES	3	3						1	
24	DIRECCIÓN DE EDUCACIÓN	3	3	2			1	2	2	
25	INSPECCIÓN GANADERA	1	2						1	
26	DIRECCIÓN DE CULTURA	1	2	3			1	3	1	
27	DIRECCIÓN DE DEPORTES	1		5				3	2	
28	DIRECCIÓN DE IMAGEN GUBERNAMENTAL	2	2						1	
29	DIRECCIÓN DE ATENCIÓN A LA JUVENTUD	1	1						1	
30	DIRECCIÓN DE SALUD MUNICIPAL	1	3	2			1	1	2	
31	DIRECCIÓN DE DESARROLLO RURAL	10	2	8			2	2	6	
32	JEFATURA DE FORMACIÓN EN SALUD SEXUAL	5	3	2			1	2	1	
33	COORDINACIÓN DE SERVICIOS PÚBLICOS MUNICIPALES	7	2	5			2	1	3	
34	DIRECCIÓN DE MERCADOS	1	1	2			1	1	1	
35	DIRECCIÓN DE AGUA POTABLE	17	4	13			1	5	3	
36	DIRECCIÓN DE PARQUES Y JARDINES	12	2	10			1	2	2	
37	DIRECCIÓN DE ALUMBRADO PÚBLICO	9	2	7			2	2	3	
38	DIRECCIÓN DE ASEO PÚBLICO	18	3	15			2	5	3	
39	DIRECCIÓN DE CEMENTERIOS	1		1					2	
40	DIRECCIÓN DE CONTROL ANIMAL	4		4					2	
41	ÁREA DE LOGÍSTICA Y RELACIONES PÚBLICAS	3		3					3	
42	DIRECCIÓN DE OBRAS PÚBLICAS	11	10	13			4	8	5	
43	ÁREA DE SERVICIOS	1	1	6			3	1	1	
44	DIRECCIÓN DE DISCAPACIDAD E INCLUSIÓN	1	2	1			1	1	1	
45	DIRECCIÓN DE RECURSOS HUMANOS	6	6				2		4	
46	DIRECCIÓN DE ATENCIÓN AL MIGRANTE	4	4						4	
47	DIRECCIÓN DE COMUNICACIÓN SOCIAL	2	3	2			2	2		
48	JEFATURA DE ECOLOGÍA Y PROTECCIÓN AL MEDIO AMBIENTE	6	3	3			2	2	1	
49	ÁREA DE SERVICIOS INTERNOS	14	12	2			2	2	10	
50	COORDINACIÓN GENERAL DE ARCHIVO MUNICIPAL	1	1				1		2	
51	UNIDAD DE TRANSPARENCIA	4	1	3			1	3		
52	DIRECCIÓN DE AGENCIAS Y DELEGACIONES	8	7	1			2	1	3	
53	DIRECCIÓN DE ADQUISICIONES Y PROVEedurÍA	1	5	5			1		4	
54	DIRECCIÓN DE INSPECCIÓN Y VIGILANCIA	1	1				1			
55	DIRECCIÓN DE ORDENAMIENTO AL TERRITORIO	3	3	3			1	2	3	
56	DIRECCIÓN DE FISCALÍA Y LICENCIAS	1	1				1		7	
57	DIRECCIÓN DE PROTECCIÓN CIVIL Y BOMBEROS	1	1	2			1			
58	REGISTRO CIVIL	1	5	5			3		2	
59	DIRECCIÓN DE TURISMO	1	1	2			1		2	
60	DIRECCIÓN DE POLICÍA VIAL	11	5	7			2	3	4	
61	BOGOSIA MUNICIPAL	1	5	1			2		1	
62	COMISARIA DE SEGURIDAD CIUDADANA	2	3	3			2	2	1	
63	PROTECO	1	1				1		1	
64	ÓRGANO INTERNO DE CONTROL	1	3				2		1	
65	SECRETARÍA TÉCNICA DEL ÓRGANO INTERNO DE CONTROL	1	1						1	
66	DIRECCIÓN DE AUDITORÍA GUBERNAMENTAL	1	1	2					2	
67	DIRECCIÓN DE DENUNCIAS	2	1	1					1	
68	DIRECCIÓN DE RESPONSABILIDADES ADMINISTRATIVAS	1	1						1	
69	REGIDURÍA MC	6	5	1			2		1	
70	REGIDURÍA PAN	2	2				2			
71	REGIDURÍA PRI	2	1						1	
72	REGIDURÍA HAGAMOS	2	1	1					1	
73	REGIDURÍA MORENA	7	2				1		1	
74	INFORMÁTICA GUBERNAMENTAL	4	2	2			1		2	
	TOTAL	168	163	163	2	13	71	68	90	

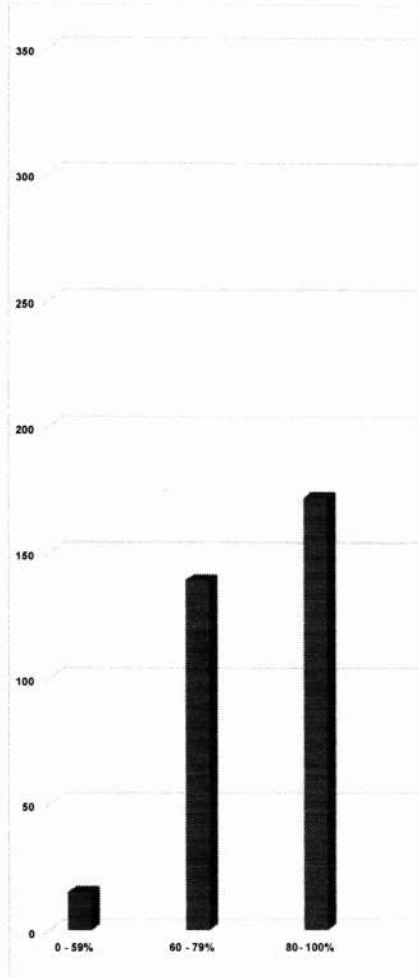

PARÁMETROS			EVALUACIÓN DEL INDICADOR		RESULTADO
SATISFACTORIO (80 - 100)	POCO SATISFACTORIO (60 - 79)	INSATISFACTORIO (0 - 59)	71	68	90 = INSATISFACTORIO

Handwritten signatures and stamps are present on the page. A large signature is on the left, another is in the center with the text 'BO:'. On the right, there are several vertical signatures, including one that appears to be 'Rosa María' and another 'Cecilia'.

No.	DEPENDENCIA O ENTIDAD	SUBTOTAL	TOTAL DE ENCUESTAS POR GÉNERO							
			0 - 59%		60 - 79%		80 - 100%			
			GÉNERO		GÉNERO		GÉNERO			
			MUJER	HOMBRE	MUJER	HOMBRE	MUJER	HOMBRE		
1	TESORERÍA	1	1							
2	SECRETARÍA PARTICIPAR	2	2							
3	JEFATURA DE GABINETE	2	1	1						
4	ÁREA DE PLANEACIÓN GUBERNAMENTAL	4	4							
5	ÁREA DE EVALUACIÓN Y SEGUIMIENTO	2	2							
6	SECRETARÍA GENERAL	4		4						
7	DIRECCIÓN DE EGRESOS Y CONTROL PRESUPUESTAL	2		1				1		
8	SINDICATURA MUNICIPAL	2		2						
9	DIRECCIÓN JURÍDICA MUNICIPAL	3	1	2				2		
10	COMAR	2		2						
11	HACIENDA MUNICIPAL	2	1	1						
12	DIRECCIÓN DE INGRESOS	2	1	1						
13	ÁREA DE APREMIOS Y EJECUCIÓN FISCAL	3		3						
14	DIRECCIÓN DE CONTABILIDAD, GLOSA Y POLÍTICA FISCAL	2	1	1						
15	DIRECCIÓN DE CATASTRO MUNICIPAL	3	2	1						
16	OFICINA DE ENLACE DE LA SECRETARÍA DE RELACIONES EXTERIORES	2	1	1						
17	COORDINACIÓN DE DESARROLLO ECONÓMICO	4	4							
18	DIRECCIÓN DE PATRIMONIO MUNICIPAL	3	1	2						
19	COORDINACIÓN DE CONSTRUCCIÓN A LA COMUNIDAD	2	2							
20	DIRECCIÓN DE DESARROLLO SOCIAL	4	4							
21	DIRECCIÓN DE PARTICIPACIÓN CIUDADANA	4	4							
22	PROCURADURÍA SOCIAL	2		1				1		
23	DIRECCIÓN DE PREVENCIÓN A LAS ADICCIONES	3	3							
24	DIRECCIÓN DE EDUCACIÓN	2	3	2						
25	INSPECCIÓN GANADERA	2	2	1						
26	DIRECCIÓN DE CULTURA	5	2	3	1					
27	DIRECCIÓN DE DEPORTES	5		5						
28	DIRECCIÓN DE IMAGEN GUBERNAMENTAL	2	2							
29	DIRECCIÓN DE ATENCIÓN AL ADULTO	1	1							
30	DIRECCIÓN DE SALUD MUNICIPAL	3	3	2						
31	DIRECCIÓN DE DESARROLLO RURAL	10	2	8						
32	JEFATURA DE FORMACIÓN EN SALUD SEXUAL	5	3	2						
33	COORDINACIÓN DE SERVICIOS PÚBLICOS MUNICIPALES	2	2	5						
34	DIRECCIÓN DE MERCADOS	1	1	2						
35	DIRECCIÓN DE AGUA POTABLE	12	4	13						
36	DIRECCIÓN DE PARQUES Y JARDINES	2	2	10						
37	DIRECCIÓN DE ALUMBRADO PÚBLICO	5	2	7						
38	DIRECCIÓN DE ASEO PÚBLICO	3	3	13	1					
39	DIRECCIÓN DE CEMENTERIOS	1	1							
40	DIRECCIÓN DE CONTROL ANIMAL	3	4							
41	ÁREA DE LOGÍSTICA Y SERVICIOS PÚBLICOS	1	3							
42	DIRECCIÓN DE OBRAS PÚBLICAS	23	10	13	5					
43	ÁREA DE VEHÍCULOS	1	6							
44	DIRECCIÓN DE DISCAPACIDAD E INCLUSIÓN	2	2	1						
45	DIRECCIÓN DE RECURSOS HUMANOS	6	6							
46	DIRECCIÓN DE ATENCIÓN AL MEDIO AMBIENTE	4	4	2						
47	DIRECCIÓN DE COMUNICACIÓN SOCIAL	2	4	2						
48	JEFATURA DE ECOLOGÍA Y PROTECCIÓN AL MEDIO AMBIENTE	3	3	3						
49	ÁREA DE SERVICIOS INTERNOS	12	2	3						
50	COORDINACIÓN GENERAL DE ARCHIVO MUNICIPAL	3	3							
51	LÍNEA DE TRANSPARENCIA	2	1	3						
52	DIRECCIÓN DE AGENCIAS Y DELEGACIONES	3	2	1						
53	DIRECCIÓN DE ADQUISICIONES Y PROVEEDURÍA	5	5							
54	DIRECCIÓN DE INSPECCIÓN Y VIGILANCIA	1	1							
55	DIRECCIÓN DE ORDENAMIENTO AL TERRITORIO	3	3	3						
56	DIRECCIÓN DE PADRÓN Y LICENCIAS	1	1							
57	DIRECCIÓN DE PROTECCIÓN CIVIL Y BOMBEROS	3	1	7	2					
58	REGISTRO CIVIL	5	5							
59	DIRECCIÓN DE TURISMO	1	1	2						
60	DIRECCIÓN DE POLICÍA VIAL	12	5	7						
61	JUZGADO MUNICIPAL	5	5	1						
62	COMISARÍA DE SEGURIDAD CIUDADANA	6	3	3						
63	PROFECO	3	3							
64	ÓRGANO INTERNO DE CONTROL	3	3							
65	SECRETARÍA TÉCNICA DEL ÓRGANO INTERNO DE CONTROL	1	1							
66	DIRECCIÓN DE AUDITORÍA GUBERNAMENTAL	2	2							
67	DIRECCIÓN DE DENUNCIAS	2	1	1						
68	DIRECCIÓN DE RESPONSABILIDADES ADMINISTRATIVAS	1	1							
69	REGIDURÍA MC	4	5	1						
70	REGIDURÍA PAN	2	2							
71	REGIDURÍA PRI	1	1							
72	REGIDURÍA HAGANOS	2	1	1						
73	REGIDURÍA MORENA	2	2							
74	INFORMÁTICA GUBERNAMENTAL	4	2	2						
SUBTOTAL		309	163	143	5	9	55	59	103	95
TOTAL										

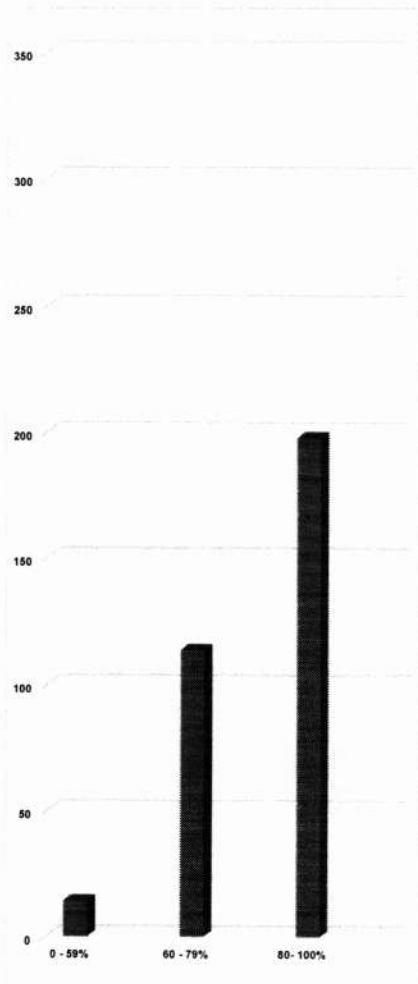

EVALUACIÓN DEL INDICADOR			RESULTADO
PARÁMETROS			
SATISFACTORIO (80 - 100)	POCO SATISFACTORIO (60 - 79)	INSATISFACTORIO (0 - 59)	60.7 = POCO SATISFACTORIO

Handwritten signatures and scribbles covering the bottom half of the page, including a large signature on the left and several smaller ones on the right.

18. Mi jefe(a) distribuye el trabajo de acuerdo con las responsabilidades y capacidades que tiene el personal.

No.	DEPENDENCIA O ENTIDAD	SUBTOTAL	TOTAL DE ENCUESTAS POR GÉNERO		0 - 59% GÉNERO		60 - 79% GÉNERO		80 - 100% GÉNERO	
			MUJER	HOMBRE	MUJER	HOMBRE	MUJER	HOMBRE		
1	TESORERÍA	1	1							
2	SECRETARÍA PARTICULAR	2	2							
3	JEFATURA DE GABINETE	2	1	1			1	1		
4	ÁREA DE PLANEACIÓN GUBERNAMENTAL	4	4		2		2			
5	ÁREA DE EVALUACIÓN Y SEGUIMIENTO	4	2	2			2			
6	SECRETARÍA GENERAL	4		4			3		1	
7	DIRECCIÓN DE EGRESOS Y CONTROL PRESUPUESTAL	1		1						1
8	SINDICATURA MUNICIPAL	2	1	2			1		1	1
9	DIRECCIÓN JURÍDICA MUNICIPAL	3	2	2			2		1	1
10	COMULIR	2					2			
11	HACIENDA MUNICIPAL	1	1				1			
12	DIRECCIÓN DE INGRESOS	2	1	1					1	1
13	ÁREA DE APREMIOS Y EJECUCIÓN FISCAL	2	1	1			1		1	1
14	DIRECCIÓN DE CONTABILIDAD GLOBA Y POLÍTICA FISCAL	2	1	1			1		1	1
15	DIRECCIÓN DE CATASTRO MUNICIPAL	2	2	1			2			
16	OFICINA DE ENLACE DE LA SECRETARÍA DE RELACIONES EXTERIORES	3	1	2			1		1	1
17	COORDINACIÓN DE DESARROLLO ECONÓMICO	4	4				2		2	
18	DIRECCIÓN DE PATRIMONIO MUNICIPAL	1	1	2			2			
19	COORDINACIÓN DE CONSTRUCCIÓN A LA COMUNIDAD	2	2				2			
20	DIRECCIÓN DE DESARROLLO SOCIAL	5	4	1			2		1	2
21	DIRECCIÓN DE PARTICIPACIÓN CIUDADANA	4	4				2		2	
22	PROCURADURÍA SOCIAL	1	1							
23	DIRECCIÓN DE PREVENCIÓN A LAS ADICCIONES	1	1	1			1		1	2
24	DIRECCIÓN DE EDUCACIÓN	5	3	2	1		1		1	2
25	INSPECCIÓN GANADERA	2	2				2			
26	DIRECCIÓN DE CULTURA	5	2	3			2		3	
27	DIRECCIÓN DE DEPORTES	5	2	3			2		2	3
28	DIRECCIÓN DE IMAGEN GUBERNAMENTAL	2	2				2			
29	DIRECCIÓN DE ATENCIÓN A LA JUVENTUD	1	1							1
30	DIRECCIÓN DE SALUD MUNICIPAL	3	3	2			1		2	2
31	DIRECCIÓN DE DESARROLLO RURAL	10	2	8			1		2	1
32	JEFATURA DE FORMACIÓN EN SALUD SEXUAL	3	3	2			1		2	1
33	COORDINACIÓN DE SERVICIOS PÚBLICOS MUNICIPALES	7	2	5			1		2	1
34	DIRECCIÓN DE MERCADOS	1	1	2			2		1	1
35	DIRECCIÓN DE AGUA POTABLE	17	4	13			1		5	3
36	DIRECCIÓN DE PARQUES Y JARDINES	2	2	10			3		4	2
37	DIRECCIÓN DE ALUMBRADO PÚBLICO	3	2	7					2	7
38	DIRECCIÓN DE ASEO PÚBLICO	11	3	11			1		5	2
39	DIRECCIÓN DE CEMENTERIOS	1	1							1
40	DIRECCIÓN DE CONTROL ANIMAL	1	1	4					1	3
41	ÁREA DE LOGÍSTICA Y RELACIONES PÚBLICAS	3	3							3
42	DIRECCIÓN DE OBRAS PÚBLICAS	23	10	13			3		10	10
43	ÁREA DE VEHÍCULOS	7	1	6			1		1	5
44	DIRECCIÓN DE DISCAPACIDAD E INCLUSIÓN	1	2	1			1		1	1
45	DIRECCIÓN DE RECURSOS HUMANOS	1	6	1			1		1	1
46	DIRECCIÓN DE ATENCIÓN AL MIGRANTE	4	4				2		5	2
47	DIRECCIÓN DE COMUNICACIÓN SOCIAL	2	1	2					1	2
48	JEFATURA DE ECOLOGÍA Y PROTECCIÓN AL MEDIO AMBIENTE	3	3	3			1		3	2
49	ÁREA DE SERVICIOS INTERNOS	2	12	2			2		2	10
50	COORDINACIÓN GENERAL DE ARCHIVO MUNICIPAL	2	1	2			2			1
51	UNIDAD DE TRANSPARENCIA	2	1	3					1	3
52	DIRECCIÓN DE ASIGNAS Y DELIGACIONES	1	2	1					1	2
53	DIRECCIÓN DE ADQUISICIONES Y PROVEEDURÍA	1	5	1			1		1	4
54	DIRECCIÓN DE INSPECCIÓN Y VIGILANCIA	1	1							1
55	DIRECCIÓN DE ORDENAMIENTO AL TERRITORIO	8	3	3			1		2	3
56	DIRECCIÓN DE PADRÓN Y LICENCIAS	1	1				1			1
57	DIRECCIÓN DE PROTECCIÓN CIVIL Y BOMBEROS	1	1	7						7
58	REGISTRO CIVIL	1	5							5
59	DIRECCIÓN DE TURISMO	3	1	2			1		2	1
60	DIRECCIÓN DE POLICÍA VIAL	12	5	7			2		5	4
61	JUARDATO MUNICIPAL	1	5	1			1		3	2
62	COMISARÍA DE SEGURIDAD CIUDADANA	1	1	3						3
63	PROTECO	1	1							1
64	ÓRGANO INTERNO DE CONTROL	1	1							1
65	SECRETARÍA TÉCNICA DEL ÓRGANO INTERNO DE CONTROL	1	1							1
66	DIRECCIÓN DE AUDITORÍA GUBERNAMENTAL	2	1	2					2	1
67	DIRECCIÓN DE DENUNCIAS	1	1							1
68	DIRECCIÓN DE RESPONSABILIDADES ADMINISTRATIVAS	1	1							1
69	REGIDURÍA MC	6	5	1			1		1	4
70	REGIDURÍA PAN	2	2				1		1	1
71	REGIDURÍA PRI	1	1							1
72	REGIDURÍA HAGAMOS	2	1	1					1	1
73	REGIDURÍA MORENA	2	2				2		2	
74	INFORMÁTICA GUBERNAMENTAL	2	2	2			2		2	
75	REGIDURÍA PAN	1	1							1
TOTAL		325	189	163	3	10	58	73	102	80

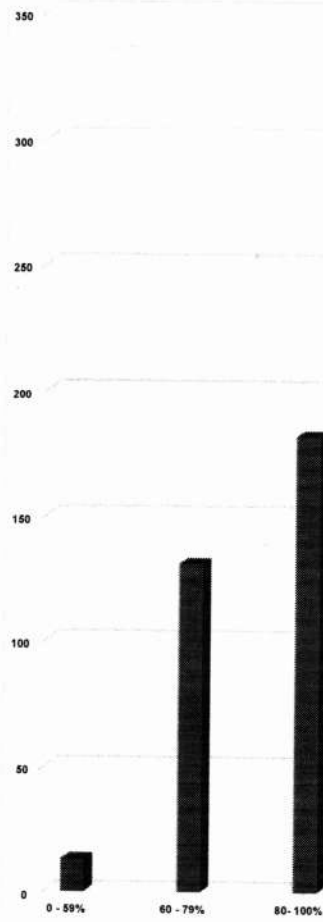

PARÁMETRO	EVALUACIÓN DEL INDICADOR			RESULTADO
	SATISFACTORIO (80 - 100)	POCO SATISFACTORIO (60 - 79)	INSATISFACTORIO (0 - 59)	
				55.8 = INSATISFACTORIO

Handwritten signatures and scribbles are present across the bottom half of the page, including a large signature on the left, a signature in the center, and a signature on the right.

19. La relación y comunicación que tengo con mis compañer[as] de trabajo es fluida y con respeto.

No.	DEPENDENCIA O ENTIDAD	SUBTOTAL	TOTAL DE ENCUESTAS POR GÉNERO		0 - 59% GÉNERO		60 - 79% GÉNERO		80 - 100% GÉNERO		
			MUJER	HOMBRE	MUJER	HOMBRE	MUJER	HOMBRE	MUJER	HOMBRE	
1	TESORERÍA	1	1								
2	SECRETARÍA PARTICULAR	2									
3	JEFATURA DE GABINETE	1	1	1							
4	ÁREA DE PLANIFICACIÓN GUBERNAMENTAL	4							1	1	
5	ÁREA DE EVALUACIÓN Y SEGUIMIENTO	2	2						2		
6	SECRETARÍA GENERAL	4		4				2		2	
7	DIRECCIÓN DE EGRESOS Y CONTROL PRESUPUESTAL	3		1					1	1	
8	SINDICATURA MUNICIPAL	2		2						2	
9	DIRECCIÓN JURÍDICA MUNICIPAL	1	1						1		
10	COMUNA	2	2							2	
11	HACIENDA MUNICIPAL	3	1				1				
12	DIRECCIÓN DE INGRESOS	2	1	1					1	1	
13	ÁREA DE APREMOS Y EJECUCIÓN FISCAL	3		3						3	
14	DIRECCIÓN DE CONTABILIDAD, GLOSA Y POLÍTICA FISCAL	2	1	1					1	1	
15	DIRECCIÓN DE CATASTRO MUNICIPAL	5	2	3			1	2	1	1	
16	OFICINA DE ENLACE DE LA SECRETARÍA DE RELACIONES EXTERIORES	3	1	2				2	1		
17	COORDINACIÓN DE DESARROLLO ECONÓMICO	4	4				1		3		
18	DIRECCIÓN DE PATRIMONIO MUNICIPAL	1	1					1			
19	COORDINACIÓN DE CONSTRUCCIÓN A LA COMUNIDAD	2	2					1	1		
20	DIRECCIÓN DE DESARROLLO SOCIAL	3	4	1			1	1	3		
21	DIRECCIÓN DE PARTICIPACIÓN CIUDADANA	4	4				1		3		
22	PROCURADURÍA SOCIAL	2		1				1			
23	DIRECCIÓN DE PREVENCIÓN A LAS ADICCIÓNES	3	3						3		
24	DIRECCIÓN DE EDUCACIÓN	5	3	2			2		1	2	
25	INSPECCIÓN GANADERA	2	2						2		
26	DIRECCIÓN DE CULTURA	2	2						2		
27	DIRECCIÓN DE DEPORTES	5		5				2	2	3	
28	DIRECCIÓN DE IMAGEN GUBERNAMENTAL	2	2						1	3	
29	DIRECCIÓN DE ATENCIÓN A LA JUVENTUD	1	1						1		
30	DIRECCIÓN DE SALUD MUNICIPAL	1	1	2				1	3	1	
31	DIRECCIÓN DE DESARROLLO RURAL	10	2	8				4	3	2	
32	JEFATURA DE FORMACIÓN EN SALUD SEXUAL	1	1	2					3	2	
33	COORDINACIÓN DE SERVICIOS PÚBLICOS MUNICIPALES	7	2	5					2	5	
34	DIRECCIÓN DE MERCADOS	3	1	2		1		1	1	2	
35	DIRECCIÓN DE AGUA POTABLE	17	4	13		5		6	4	2	
36	DIRECCIÓN DE PARQUES Y JARDINES	12	2	10		4		4	3	2	
37	DIRECCIÓN DE ALUMBRADO PÚBLICO	9	2	7		2		3	2	3	
38	DIRECCIÓN DE ASEO PÚBLICO	10	3	11				3	3	8	
39	DIRECCIÓN DE CEMENTERIOS	1		1						1	
40	DIRECCIÓN DE CONTROL ANIMAL	4		4						4	
41	ÁREA DE LOGÍSTICA Y RELACIONES PÚBLICAS	3		3				3			
42	DIRECCIÓN DE OBRAS PÚBLICAS	23	10	13			2	3	8	10	
43	ÁREA DE VEHÍCULOS	7	1	6			1	2	1	4	
44	DIRECCIÓN DE DISCAPACIDAD E INCLUSIÓN	1	2	1		1		1	1		
45	DIRECCIÓN DE RECURSOS HUMANOS	4	6						4		
46	DIRECCIÓN DE ATENCIÓN AL MIGRANTE	4	4					2	4		
47	DIRECCIÓN DE COMUNICACIÓN SOCIAL	2		2				2			
48	JEFATURA DE ECOLOGÍA Y PROTECCIÓN AL MEDIO AMBIENTE	4	3	3			2	2	1	1	
49	ÁREA DE SERVICIOS INTERNOS	14	12	2			1		10	2	
50	COORDINACIÓN GENERAL DE ARCHIVO MUNICIPAL	2	3						3		
51	UNIDAD DE TRANSPARENCIA	4	1	3			1	3	2		
52	DIRECCIÓN DE AGENCIAS Y DELEGACIONES	3	2	1			2	1	4		
53	DIRECCIÓN DE ADQUISICIONES Y PROVEEDURÍA	1	5						1	4	
54	DIRECCIÓN DE INSPECCIÓN Y VIGILANCIA	1	1						1		
55	DIRECCIÓN DE ORDENAMIENTO AL TERRITORIO	6	3	3			1		2	3	
56	DIRECCIÓN DE PADRÓN Y LICENCIAS	1	1				1				
57	DIRECCIÓN DE PROTECCIÓN CIVIL Y BOMBEBOS	6	1	7					3	7	
58	REGISTRO CIVIL	1	5						2	7	
59	DIRECCIÓN DE TURISMO	3	1	2			1		2	2	
60	DIRECCIÓN DE POLICÍA VIAL	12	5	7	2		2	3	1	4	
61	ALCALDADO MUNICIPAL	6	5	1			2		3	1	
62	COMISARÍA DE SEGURIDAD CIUDADANA	6	3	3			2	2	1	1	
63	PROFECO	1	1				1				
64	ÓRGANO INTERNO DE CONTROL	1	3				2		1		
65	SECRETARÍA TÉCNICA DEL ÓRGANO INTERNO DE CONTROL	1	1						1		
66	DIRECCIÓN DE AUDITORÍA GUBERNAMENTAL	2		2						2	
67	DIRECCIÓN DE DENUNCIAS	2	1	1					1	1	
68	DIRECCIÓN DE RESPONSABILIDADES ADMINISTRATIVAS	1	1						1		
69	REGIDURÍA NUL	6	5	1			2		3	1	
70	REGIDURÍA PAN	1	2				2				
71	REGIDURÍA PRI	1	1						1		
72	REGIDURÍA HAGAMOS	2	1	1					1	1	
73	REGIDURÍA MORENA	2	2						1	1	
74	INFORMÁTICA GUBERNAMENTAL	2	2	2			1		1	2	
	SUBTOTAL	326	163	163	2	13	40	16	53	113	97
	TOTAL				2	13	40	16	53	113	97

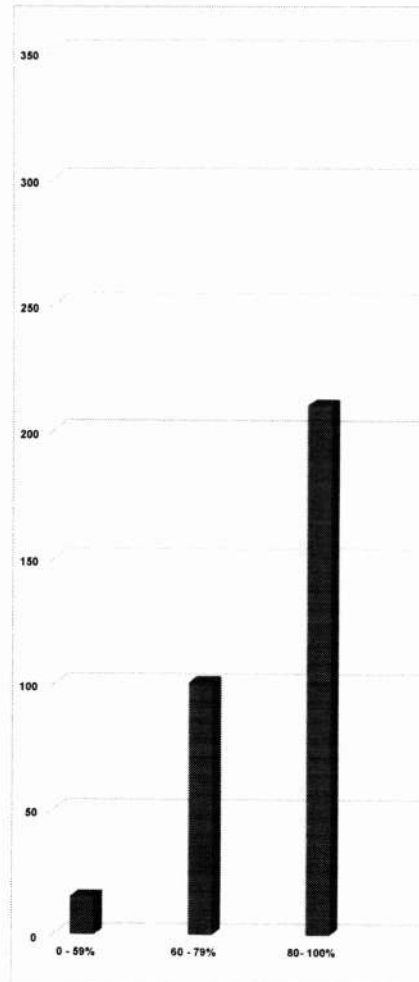

PARÁMETRO	EVALUACIÓN DEL INDICADOR			RESULTADO
	SATISFACTORIO (80 - 100)	POCO SATISFACTORIO (60 - 79)	INSATISFACTORIO (0 - 59)	
				64.4 = POCO SATISFACTORIO

[Handwritten signatures and scribbles]

[Handwritten signature]

20. Considero que mi Dependencia burocrática satisface la satisfacción colectiva por encima de intereses particulares.

No.	DEPENDENCIA O ENTIDAD	SUBTOTAL	TOTAL DE ENCUESTAS POR GÉNERO							
			0 - 59%		60 - 79%		80 - 100%			
			MUJER	HOMBRE	MUJER	HOMBRE	MUJER	HOMBRE		
1	TESORERÍA	1	1			1				
2	SECRETARÍA PARTICULAR	2	2			1		1		
3	SECRETARÍA DE GABINETE	2		1				1	1	
4	ÁREA DE PLANEACIÓN GUBERNAMENTAL	4	4					4	1	
5	ÁREA DE EVALUACIÓN Y SEGUIMIENTO	2	2					2		
6	SECRETARÍA GENERAL	4		4					4	
7	DIRECCIÓN DE EGRESOS Y CONTROL PRESUPUESTAL	1		1					1	
8	SINDICATURA MUNICIPAL	1		1					1	
9	DIRECCIÓN JURÍDICA MUNICIPAL	3	1	2			1	1	2	
10	COMUMR	2	2			1		1		
11	HACIENDA MUNICIPAL	2	1	1				1	1	
12	DIRECCIÓN DE INGRESOS	2	1	1				1	1	
13	ÁREA DE APREMIOS Y EJECUCIÓN FISCAL	3	1	2		2		1	1	
14	DIRECCIÓN DE CONTABILIDAD, GLOSA Y POLÍTICA FISCAL	2	1	1		1				
15	DIRECCIÓN DE CATASTRO MUNICIPAL	5	2	3		2	2			
16	OFICINA DE ENLACE DE LA SECRETARÍA DE RELACIONES EXTERIORES	3	1	2						
17	COORDINACIÓN DE DESARROLLO ECONÓMICO	4	4			2	1	1	1	
18	DIRECCIÓN DE PATRIMONIO MUNICIPAL	3	1	2		1	2	2		
19	COORDINACIÓN DE CONSTRUCCIÓN A LA COMUNIDAD	2	2			2				
20	DIRECCIÓN DE DESARROLLO SOCIAL	4	4			2	1	2		
21	DIRECCIÓN DE PARTICIPACIÓN CIUDADANA	4	4			1	1	3		
22	PROCURADURÍA SOCIAL	1		1			1			
23	DIRECCIÓN DE PREVENCIÓN A LAS ADICIONES	3	3			1	1	2		
24	DIRECCIÓN DE EDUCACIÓN	3	3	2	1	1	2	1		
25	INSPECCIÓN GANADERA	2		2		2				
26	DIRECCIÓN DE CULTURA	5	2	3		1	2	1	1	
27	DIRECCIÓN DE DEPORTES	3		3		1	2	1	2	
28	DIRECCIÓN DE IMAGEN GUBERNAMENTAL	1		1						
29	DIRECCIÓN DE ATENCIÓN A LA JUVENTUD	3	2			1		1		
30	DIRECCIÓN DE SALUD MUNICIPAL	5	3	2		1	2	2		
31	DIRECCIÓN DE DESARROLLO RURAL	10	2	8		1	4	1	4	
32	SECRETARÍA DE FORMACIÓN EN SALUD SEXUAL	5	3	2		1	1	2	1	
33	COORDINACIÓN DE SERVICIOS PÚBLICOS MUNICIPALES	2	2	5		1	3	1	2	
34	DIRECCIÓN DE MERCADOS	2	1	2		1	1	4	1	
35	DIRECCIÓN DE AGUA POTABLE	12	4	13		6	4	7		
36	DIRECCIÓN DE PARQUES Y JARDINES	22	2	10		2	2	2	8	
37	DIRECCIÓN DE ALUMBRADO PÚBLICO	19	2	7		2	2	2	1	
38	DIRECCIÓN DE ASEO PÚBLICO	28	3	11		2	8	3	3	
39	DIRECCIÓN DE CEMENTERIOS	3	1	1			1			
40	DIRECCIÓN DE CONTROL ANIMAL	4		4			1		3	
41	ÁREA DE LOGÍSTICA Y RELACIONES PÚBLICAS	3		3			3			
42	DIRECCIÓN DE OBRAS PÚBLICAS	29	10	13	2		3	5	8	
43	ÁREA DE VEHÍCULOS	1		1			1		1	
44	DIRECCIÓN DE DISCAPACIDAD E INCLUSIÓN	3	2	1			1	2	1	
45	DIRECCIÓN DE RECURSOS HUMANOS	10	6			2		4		
46	DIRECCIÓN DE ATENCIÓN AL MIGRANTE	4	4			2		2		
47	DIRECCIÓN DE COMUNICACIÓN SOCIAL	2		2						
48	SECRETARÍA DE ECOLOGÍA Y PROTECCIÓN AL MEDIO AMBIENTE	3	3			2	2	1		
49	ÁREA DE SERVICIOS INTERNOS	12	12	2		6	1	6	1	
50	COORDINACIÓN GENERAL DE ARCHIVO MUNICIPAL	3	3					3		
51	UNIDAD DE TRANSPARENCIA	4	1	3			1	1	2	
52	DIRECCIÓN DE AGENCIAS Y DELEGACIONES	1	2	1			1	1	2	
53	DIRECCIÓN DE ADQUISICIONES Y PROVEEDURÍA	6	5			1	1	4		
54	DIRECCIÓN DE INSPECCIÓN Y VIGILANCIA	1	1					1		
55	DIRECCIÓN DE ORDENAMIENTO AL TERRITORIO	6	3	3		2	1	1	2	
56	DIRECCIÓN DE PADRÓN Y LICENCIAS	1	1							
57	DIRECCIÓN DE PROTECCIÓN CIVIL Y BOMBEROS	8	1	7		1		1	6	
58	REGISTRO CIVIL	5	5			2		3		
59	DIRECCIÓN DE TURISMO	3	1	2		1	1	1	1	
60	DIRECCIÓN DE POLICÍA VIAL	10	5	7		2	4	3	1	
61	JUZGADO MUNICIPAL	10	5	1		1	4	1	2	
62	COMISARÍA DE SEGURIDAD CIUDADANA	8	3	3		2	1	1	2	
63	PROFECO	1	1					1		
64	ÓRGANO INTERNO DE CONTROL	3	3			1		1		
65	SECRETARÍA TÉCNICA DEL ÓRGANO INTERNO DE CONTROL	1	1		2					
66	DIRECCIÓN DE AUDITORÍA GUBERNAMENTAL	1		1		1				
67	DIRECCIÓN DE DINAMICAS	2	1	1		1	1		1	
68	DIRECCIÓN DE RESPONSABILIDADES ADMINISTRATIVAS	1	1					1		
69	REGIDURÍA MC	8	2	1	2		1	2	1	
70	REGIDURÍA PAN	2	2			1		1		
71	REGIDURÍA PR	1	1					1		
72	REGIDURÍA MAGANOS	2	1	1				1	1	
73	REGIDURÍA MORENA	2	2					2	2	
74	INFORMÁTICA GUBERNAMENTAL	4	2	2						
	SUBTOTAL	424	163	183	7	12	61	71	95	80

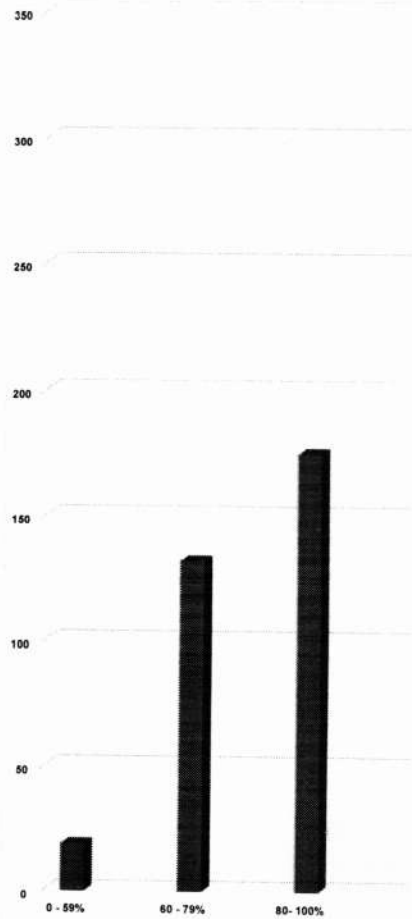

EVALUACIÓN DEL INDICADOR			RESULTADO
PARAMETROS			53.6 = INSATISFACTORIO
SATISFACTORIO (80 - 100)	POCO SATISFACTORIO (60 - 79)	INSATISFACTORIO (0 - 59)	

Handwritten signatures and scribbles are present across the bottom half of the page, including a large signature on the left, a signature in the center, and several other signatures on the right side.

21. Conozco de la existencia de las brigadas de primeros auxilios; evacuación; contra incendios; de comunicación; entre otras.

EN	DEPENDENCIA O ENTIDAD	SUBTOTAL	TOTAL DE ENCUESTAS		0 - 59%		60 - 79%		80 - 100%	
			MUJER	HOMBRE	GÉNERO		GÉNERO		GÉNERO	
					MUJER	HOMBRE	MUJER	HOMBRE	MUJER	HOMBRE
1	TESORERÍA	1	1						1	
2	SECRETARÍA PARTICIPAR	2	2						2	
3	JEFATURA DE GABINETE	2	1	1				1	1	
4	ÁREA DE PLANEACIÓN GUBERNAMENTAL	4	4		1		2		1	
5	ÁREA DE EVALUACIÓN Y SEGUIMIENTO	2	2						2	
6	SECRETARÍA GENERAL	6		4		1		1		2
7	DIRECCIÓN DE EGRESOS Y CONTROL PRESUPUESTAL	1		1						1
8	SINDICATURA MUNICIPAL	1		1					1	
9	DIRECCIÓN JURÍDICA MUNICIPAL	3	1	2			1	1		1
10	COMUR	2	2						2	
11	HACIENDA MUNICIPAL	2	1	1			1	1		1
12	DIRECCIÓN DE INGRESOS	2	1	1						1
13	ÁREA DE APREMIOS Y EJECUCIÓN FISCAL	9	1	3		3				
14	DIRECCIÓN DE CONTABILIDAD, GLOSA Y POLÍTICA FISCAL	7	1	1		1	1			
15	DIRECCIÓN DE CATASTRO MUNICIPAL	5	2	3			1	2	2	
16	OFICINA DE ENLACE DE LA SECRETARÍA DE RELACIONES EXTERIORES	1	1	2						1
17	COORDINACIÓN DE DESARROLLO ECONÓMICO	4	4				2	2		2
18	DIRECCIÓN DE PATRIMONIO MUNICIPAL	3	1	2			2	1		
19	COORDINACIÓN DE CONSTRUCCIÓN A LA COMUNIDAD	2	2							1
20	DIRECCIÓN DE DESARROLLO SOCIAL	1	4	1				1	1	3
21	DIRECCIÓN DE PARTICIPACIÓN CIUDADANA	4	4							3
22	PROCURADURÍA SOCIAL	1		1					1	
23	DIRECCIÓN DE PREVENCIÓN A LAS ADICCIONES	1	3							3
24	DIRECCIÓN DE EDUCACIÓN	5	3	2						2
25	INSPECCIÓN GANADERA	2	2							2
26	DIRECCIÓN DE CULTURA	5	2	3						3
27	DIRECCIÓN DE DEPORTES	5		5		2		3		
28	DIRECCIÓN DE IMAGEN GUBERNAMENTAL	2	2							2
29	DIRECCIÓN DE ATENCIÓN A LA JUVENTUD	1	1							1
30	DIRECCIÓN DE SALUD MUNICIPAL	1	3	2				1	2	
31	DIRECCIÓN DE DESARROLLO RURAL	10	2	8			1			8
32	JEFATURA DE FORMACIÓN EN SALUD SEXUAL	1	3	2				2	3	
33	COORDINACIÓN DE SERVICIOS PÚBLICOS MUNICIPALES	7	2	5				3	2	2
34	DIRECCIÓN DE MERCADOS	7	1	2						1
35	DIRECCIÓN DE AGUA POTABLE	13	4	13				5	4	8
36	DIRECCIÓN DE PARQUES Y JARDINES	22	2	10				2	2	8
37	DIRECCIÓN DE ALAMBADO PÚBLICO	9	2	7			2	3		4
38	DIRECCIÓN DE ASEO PÚBLICO	15	3	11				1	6	2
39	DIRECCIÓN DE CEMENTERIOS	1	1						1	
40	DIRECCIÓN DE CONTROL ANIMAL	4		4						2
41	ÁREA DE LOGÍSTICA Y RELACIONES PÚBLICAS	3		3				2		1
42	DIRECCIÓN DE OBRAS PÚBLICAS	23	10	13			2	6	8	7
43	ÁREA DE VEHÍCULOS	2	1	6				1	1	5
44	DIRECCIÓN DE DISCAPACIDAD E INCLUSIÓN	3	2	1				1	1	1
45	DIRECCIÓN DE RECURSOS HUMANOS	6	6							5
46	DIRECCIÓN DE ATENCIÓN AL MISERANTE	4	4					2	2	
47	DIRECCIÓN DE COMUNICACIÓN SOCIAL	2		2						2
48	JEFATURA DE ECOLOGÍA Y PROTECCIÓN AL MEDIO AMBIENTE	3	3				2	1	1	2
49	ÁREA DE SERVICIOS INTERNOS	14	12	2			8	1	4	1
50	COORDINACIÓN GENERAL DE ARCHIVO MUNICIPAL	3	3					1	2	
51	UNIDAD DE TRANSPARENCIA	1	1	3						3
52	DIRECCIÓN DE AGENCIAS Y DELEGACIONES	3	2	1						1
53	DIRECCIÓN DE ADQUISICIONES Y PROVEEDURÍA	5	5					1		4
54	DIRECCIÓN DE INSPECCIÓN Y VIGILANCIA	1	1							1
55	DIRECCIÓN DE ORDENAMIENTO AL TERRITORIO	3	3					2	3	
56	DIRECCIÓN DE PADRÓN Y LICENCIAS	1	1							1
57	DIRECCIÓN DE PROTECCIÓN CIVIL Y BOMBEROS	3	1	7				1	3	1
58	REGISTRO CIVIL	5	5					1		4
59	DIRECCIÓN DE TURISMO	1	1	2				1	1	1
60	DIRECCIÓN DE POLICÍA VIAL	5	5	7				2	3	4
61	JUZGADO MUNICIPAL	6	5	1				3		2
62	COMISARIA DE SEGURIDAD CIUDADANA	6	3	1	2			1	1	2
63	PROFECO	1	1							1
64	ORGANO INTERNO DE CONTROL	1	3							3
65	SECRETARÍA TÉCNICA DEL ORGANISMO INTERNO DE CONTROL	1	1							1
66	DIRECCIÓN DE AUDITORÍA GUBERNAMENTAL	2		2				2		
67	DIRECCIÓN DE DENUNCIAS	1	1							1
68	DIRECCIÓN DE RESPONSABILIDADES ADMINISTRATIVAS	6	1		1					
69	REGIDURÍA MC	5	5	1				2	1	3
70	REGIDURÍA PAN	2	2							1
71	REGIDURÍA PNI	1	1							1
72	REGIDURÍA HAGAMOS	1	1	1						1
73	REGIDURÍA MORENA	1	2							1
74	INFORMÁTICA GUBERNAMENTAL	2	2							2
	SUBTOTAL	534	163	163	4	14	64	66	85	83
	TOTAL									

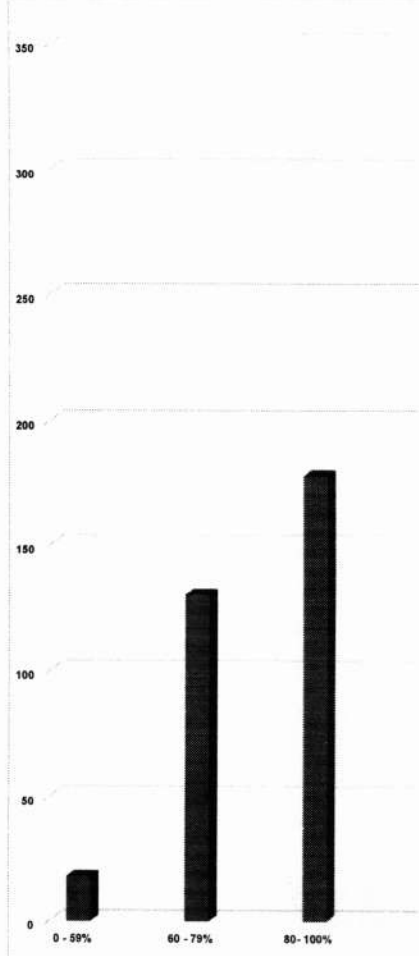

EVALUACIÓN DEL INDICADOR			
PARÁMETROS			RESULTADO
SATISFACTORIO (80 - 100)	POCO SATISFACTORIO (60 - 79)	INSATISFACTORIO (0 - 59)	54.6 = INSATISFACTORIO

Handwritten signatures and scribbles covering the bottom half of the page, including a large signature that appears to say 'SERBOS' and several other illegible signatures.

No.	DEPENDENCIA O ENTIDAD	SUBTOTAL	TOTAL DE ENCUESTAS POR GÉNERO						
			0 - 59% SENCERO			60 - 79% SENCERO		80 - 100% SENCERO	
			MUJER	HOMBRES	MUJER	HOMBRES	MUJER	HOMBRES	
1	TESORERÍA	1							
2	SECRETARÍA PARTICULAR	2							
3	JEFATURA DE GABINETE	2							
4	ÁREA DE PLANEACIÓN GUBERNAMENTAL	2							
5	ÁREA DE EVALUACIÓN Y SEGUIMIENTO	2							
6	SECRETARÍA GENERAL	2							
7	DIRECCIÓN DE EGRESOS Y CONTROL PRESUPUESTAL	2							
8	SINDICATURA MUNICIPAL	2							
9	DIRECCIÓN JURÍDICA MUNICIPAL	2							
10	COMUN	2							
11	HACIENDA MUNICIPAL	2							
12	DIRECCIÓN DE INGRESOS	2							
13	ÁREA DE APRENDIZAJE Y EDUCACIÓN FISCAL	2							
14	DIRECCIÓN DE CONTABILIDAD, GLOSA Y POLÍTICA FISCAL	2							
15	DIRECCIÓN DE CATASTRO MUNICIPAL	2							
16	OFICINA DE ENLACE DE LA SECRETARÍA DE RELACIONES EXTERIORES	2							
17	COORDINACIÓN DE DESARROLLO ECONÓMICO	2							
18	DIRECCIÓN DE PATRIMONIO MUNICIPAL	2							
19	COORDINACIÓN DE CONSTRUCCIÓN A LA COMUNIDAD	2							
20	DIRECCIÓN DE DESARROLLO SOCIAL	2							
21	DIRECCIÓN DE PARTICIPACIÓN CIUDADANA	2							
22	PROSECUCIÓN SOCIAL	2							
23	DIRECCIÓN DE PREVENCIÓN A LAS ADICCIONES	2							
24	DIRECCIÓN DE EDUCACIÓN	2							
25	INSPECCIÓN GANADERA	2							
26	DIRECCIÓN DE CULTURA	2							
27	DIRECCIÓN DE DEPORTES	2							
28	DIRECCIÓN DE IMAGEN GUBERNAMENTAL	2							
29	DIRECCIÓN DE ATENCIÓN A LA JUVENTUD	2							
30	DIRECCIÓN DE SALUD MUNICIPAL	2							
31	DIRECCIÓN DE SERVICIOS MUNICIPALES	2							
32	JEFATURA DE FORMACIÓN EN SALUD SEXUAL	2							
33	COORDINACIÓN DE SERVICIOS PÚBLICOS MUNICIPALES	2							
34	DIRECCIÓN DE MERCADOS	2							
35	DIRECCIÓN DE AGUA POTABLE	2							
36	DIRECCIÓN DE PARQUES Y JARDINES	2							
37	DIRECCIÓN DE ALUMBRADO PÚBLICO	2							
38	DIRECCIÓN DE ASEO PÚBLICO	2							
39	DIRECCIÓN DE CEMENTERIOS	2							
40	DIRECCIÓN DE CONTROL ANIMAL	2							
41	ÁREA DE LOGÍSTICA Y RELACIONES PÚBLICAS	2							
42	DIRECCIÓN DE OBRAS PÚBLICAS	2							
43	ÁREA DE VEHÍCULOS	2							
44	DIRECCIÓN DE DESAPACIDAD E INCLUSIÓN	2							
45	DIRECCIÓN DE RECURSOS HUMANOS	2							
46	DIRECCIÓN DE ATENCIÓN AL MIGRANTE	2							
47	DIRECCIÓN DE COMUNICACIÓN SOCIAL	2							
48	JEFATURA DE ECOLOGÍA Y PROTECCIÓN AL MEDIO AMBIENTE	2							
49	ÁREA DE SERVICIOS INTERNOS	2							
50	COORDINACIÓN GENERAL DE ARCHIVO MUNICIPAL	2							
51	UNIDAD DE TRANSPARENCIA	2							
52	DIRECCIÓN DE ASIGNACIONES Y DELEGACIONES	2							
53	DIRECCIÓN DE ADQUISICIONES Y PROVISIÓN	2							
54	DIRECCIÓN DE INSPECCIÓN Y VIGILANCIA	2							
55	DIRECCIÓN DE ORDENAMIENTO AL TERRITORIO	2							
56	DIRECCIÓN DE PADRÓN Y LICENCIAS	2							
57	DIRECCIÓN DE PROTECCIÓN CIVIL Y BOMBAS	2							
58	REGISTRO CIVIL	2							
59	DIRECCIÓN DE TURISMO	2							
60	DIRECCIÓN DE POLICÍA VIAL	2							
61	AUDITORÍA MUNICIPAL	2							
62	COMISARÍA DE SEGURIDAD CIUDADANA	2							
63	PROFECO	2							
64	ÓRGANO INTERNO DE CONTROL	2							
65	SECRETARÍA TÉCNICA DEL DEPARTAMENTO INTERNO DE CONTROL	2							
66	DIRECCIÓN DE SERVICIOS GUBERNAMENTAL	2							
67	DIRECCIÓN DE DENUNCIAS	2							
68	DIRECCIÓN DE RESPONSABILIDADES ADMINISTRATIVAS	2							
69	REGIDURÍA VII	2							
70	REGIDURÍA VIII	2							
71	REGIDURÍA IX	2							
72	REGIDURÍA X	2							
73	REGIDURÍA XI	2							
74	REGIDURÍA XII	2							
75	REGIDURÍA XIII	2							
76	REGIDURÍA XIV	2							
77	REGIDURÍA XV	2							
78	REGIDURÍA XVI	2							
79	REGIDURÍA XVII	2							
80	REGIDURÍA XVIII	2							
81	REGIDURÍA XIX	2							
82	REGIDURÍA XX	2							
83	REGIDURÍA XXI	2							
84	REGIDURÍA XXII	2							
85	REGIDURÍA XXIII	2							
86	REGIDURÍA XXIV	2							
87	REGIDURÍA XXV	2							
88	REGIDURÍA XXVI	2							
89	REGIDURÍA XXVII	2							
90	REGIDURÍA XXVIII	2							
91	REGIDURÍA XXIX	2							
92	REGIDURÍA XXX	2							
93	REGIDURÍA XXXI	2							
94	REGIDURÍA XXXII	2							
95	REGIDURÍA XXXIII	2							
96	REGIDURÍA XXXIV	2							
97	REGIDURÍA XXXV	2							
98	REGIDURÍA XXXVI	2							
99	REGIDURÍA XXXVII	2							
100	REGIDURÍA XXXVIII	2							
101	REGIDURÍA XXXIX	2							
102	REGIDURÍA XL	2							
103	REGIDURÍA XLI	2							
104	REGIDURÍA XLII	2							
105	REGIDURÍA XLIII	2							
106	REGIDURÍA XLIV	2							
107	REGIDURÍA XLV	2							
108	REGIDURÍA XLVI	2							
109	REGIDURÍA XLVII	2							
110	REGIDURÍA XLVIII	2							
111	REGIDURÍA XLIX	2							
112	REGIDURÍA L	2							
113	REGIDURÍA LI	2							
114	REGIDURÍA LII	2							
115	REGIDURÍA LIII	2							
116	REGIDURÍA LIV	2							
117	REGIDURÍA LV	2							
118	REGIDURÍA LVI	2							
119	REGIDURÍA LVII	2							
120	REGIDURÍA LVIII	2							
121	REGIDURÍA LIX	2							
122	REGIDURÍA LX	2							
123	REGIDURÍA LXI	2							
124	REGIDURÍA LXII	2							
125	REGIDURÍA LXIII	2							
126	REGIDURÍA LXIV	2							
127	REGIDURÍA LXV	2							
128	REGIDURÍA LXVI	2							
129	REGIDURÍA LXVII	2							
130	REGIDURÍA LXVIII	2							
131	REGIDURÍA LXIX	2							
132	REGIDURÍA LXX	2							
133	REGIDURÍA LXXI	2							
134	REGIDURÍA LXXII	2							
135	REGIDURÍA LXXIII	2							
136	REGIDURÍA LXXIV	2							
137	REGIDURÍA LXXV	2							
138	REGIDURÍA LXXVI	2							
139	REGIDURÍA LXXVII	2							
140	REGIDURÍA LXXVIII	2							
141	REGIDURÍA LXXIX	2							
142	REGIDURÍA LXXX	2							
143	REGIDURÍA LXXXI	2							
144	REGIDURÍA LXXXII	2							
145	REGIDURÍA LXXXIII	2							
146	REGIDURÍA LXXXIV	2							
147	REGIDURÍA LXXXV	2							
148	REGIDURÍA LXXXVI	2							
149	REGIDURÍA LXXXVII	2							
150	REGIDURÍA LXXXVIII	2							
151	REGIDURÍA LXXXIX	2							
152	REGIDURÍA LXXXX	2							
153	REGIDURÍA LXXXXI	2							
154	REGIDURÍA LXXXXII	2							
155	REGIDURÍA LXXXXIII	2							
156	REGIDURÍA LXXXXIV	2							
157	REGIDURÍA LXXXXV	2							
158	REGIDURÍA LXXXXVI	2							
159	REGIDURÍA LXXXXVII	2							
160	REGIDURÍA LXXXXVIII	2							
161	REGIDURÍA LXXXXIX	2							
162	REGIDURÍA LXXXXX	2							
163	REGIDURÍA LXXXXXI	2							
164	REGIDURÍA LXXXXXII	2							
165	REGIDURÍA LXXXXXIII	2							
166	REGIDURÍA LXXXXXIV	2							
167	REGIDURÍA LXXXXXV	2							
168	REGIDURÍA LXXXXXVI	2							
169	REGIDURÍA LXXXXXVII	2							
170	REGIDURÍA LXXXXXVIII	2							
171	REGIDURÍA LXXXXXIX	2							
172	REGIDURÍA LXXXXXX	2							
173	REGIDURÍA LXXXXXXI	2							
174	REGIDURÍA LXXXXXXII	2							
175	REGIDURÍA LXXXXXXIII	2							
176	REGIDURÍA LXXXXXXIV	2							
177	REGIDURÍA LXXXXXXV	2							
178	REGIDURÍA LXXXXXXVI	2							
179	REGIDURÍA LXXXXXXVII	2							
180	REGIDURÍA LXXXXXXVIII	2							
181	REGIDURÍA LXXXXXXIX	2							
182	REGIDURÍA LXXXXXXX	2							
183	REGIDURÍA LXXXXXXXI	2							
184	REGIDURÍA LXXXXXXII	2							
185	REGIDURÍA LXXXXXXIII	2							
186	REGIDURÍA LXXXXXXIV	2							
187	REGIDURÍA LXXXXXXV	2							
188	REGIDURÍA LXXXXXXVI	2							
189	REGIDURÍA LXXXXXXVII	2							
190	REGIDURÍA LXXXXXXVIII	2							
191	REGIDURÍA LXXXXXXIX	2							
192	REGIDURÍA LXXXXXXX	2							
193	REGIDURÍA LXXXXXXXI	2							
194	REGIDURÍA LXXXXXXII	2							
195	REGIDURÍA LXXXXXXIII	2							
196	REGIDURÍA LXXXXXXIV	2							
197	REGIDURÍA LXXXXXXV	2							
198	REGIDURÍA LXXXXXXVI	2							
199	REGIDURÍA LXXXXXXVII	2							
200	REGIDURÍA LXXXXXXVIII	2							
201	REGIDURÍA LXXXXXXIX	2							
202	REGIDURÍA LXXXXXXX	2							
203	REGIDURÍA LXXXXXXXI	2							
204	REGIDURÍA LXXXXXXII	2							
205	REGIDURÍA LXXXXXXIII	2							
206	REGIDURÍA LXXXXXXIV	2							

23. En mi Dependencia se mantiene limpio el espacio de trabajo en todo momento.

No.	DEPENDENCIA O ENTIDAD	SUBTOTAL	TOTAL DE EMPLEADOS POR GÉNERO		0 - 59%		60 - 79%		80 - 100%	
			MUJER	HOMBRE	GÉNERO		GÉNERO		GÉNERO	
					MUJER	HOMBRE	MUJER	HOMBRE	MUJER	HOMBRE
1	TESORERÍA	1	1					1		
2	SECRETARÍA PARTICULAR	2	2					2		
3	JEFATURA DE GABINETE	1	1					1		
4	ÁREA DE PLANEACIÓN GUBERNAMENTAL	4	4				2	2	1	
5	ÁREA DE EVALUACIÓN Y SEGUIMIENTO	2	2					2		
6	SECRETARÍA GENERAL	1	4						4	
7	DIRECCIÓN DE EGRESOS Y CONTROL PRESUPUESTAL	1	1						1	
8	SINDICATURA MUNICIPAL	2	2						2	
9	DIRECCIÓN JURÍDICA MUNICIPAL	3	1	2				1	2	
10	COMPR	1	2					2		
11	HACIENDA MUNICIPAL	1	1					1		
12	DIRECCIÓN DE INGRESOS	1	1					1	1	
13	ÁREA DE APREMIOS Y EJECUCIÓN FISCAL	3	3			1		2		
14	DIRECCIÓN DE CONTABILIDAD, GÉNERO Y POLÍTICA FISCAL	2	1	1				1	1	
15	DIRECCIÓN DE CATÁSTRO MUNICIPAL	5	2	3			1	1	2	
16	OFICINA DE ENLACE DE LA SECRETARÍA DE RELACIONES EXTERIORES	1	2					2		
17	COORDINACIÓN DE DESARROLLO ECONÓMICO	4	4		1			3	2	
18	DIRECCIÓN DE PATRIMONIO MUNICIPAL	3	1	2		1		1	1	
19	COORDINACIÓN DE CONSTRUCCIÓN A LA COMUNIDAD	2	2				1	1		
20	DIRECCIÓN DE DESARROLLO SOCIAL	1	4	1	1		2	1	1	
21	DIRECCIÓN DE PARTICIPACIÓN CIUDADANA	4	4					4		
22	PROCURADURÍA SOCIAL	1	1						1	
23	DIRECCIÓN DE PREVENCIÓN A LAS ADICCIONES	3	3					3		
24	DIRECCIÓN DE EDUCACIÓN	2	2					2		
25	INSPECCIÓN GANADERA	2	2				1	1		
26	DIRECCIÓN DE CULTURA	5	2	3				2	3	
27	DIRECCIÓN DE DEPORTES	5	5						5	
28	DIRECCIÓN DE MANEJO GUBERNAMENTAL	2	2		2					
29	DIRECCIÓN DE ATENCIÓN A LA JUVENTUD	1	1					1		
30	DIRECCIÓN DE SALUD MUNICIPAL	2	3	2	2	1	1	1	1	
31	DIRECCIÓN DE DESARROLLO RURAL	10	2	8			1		8	
32	JEFATURA DE FORMACIÓN EN SALUD SEXUAL	5	3	2			2	3		
33	COORDINACIÓN DE SERVICIOS PÚBLICOS MUNICIPALES	7	2	5			3	2	2	
34	DIRECCIÓN DE MERCADOS	1	2					1	1	
35	DIRECCIÓN DE AGUA POTABLE	17	4	13				5	4	
36	DIRECCIÓN DE PARQUES Y JARDINES	13	2	10				2	8	
37	DIRECCIÓN DE ALUMBRADO PÚBLICO	5	2	7			2	3	2	
38	DIRECCIÓN DE ASEO PÚBLICO	11	3	11			1	6	4	
39	DIRECCIÓN DE CEMENTERIOS	1	1					2	5	
40	DIRECCIÓN DE CONTROL ANIMAL	6	4					2	2	
41	ÁREA DE LOGÍSTICA Y RELACIONES PÚBLICAS	1	3					2	1	
42	DIRECCIÓN DE OBRAS PÚBLICAS	12	10	13			3	6	7	
43	ÁREA DE VEHÍCULOS	7	1	6			1	1	5	
44	DIRECCIÓN DE DISCAPACIDAD E INCLUSIÓN	1	2	1			1	1	1	
45	DIRECCIÓN DE RECURSOS HUMANOS	6	6				1	5		
46	DIRECCIÓN DE ATENCIÓN AL MIGRANTE	2	4				2	2		
47	DIRECCIÓN DE COMUNICACIÓN SOCIAL	2	2				2	2		
48	JEFATURA DE ECOLOGÍA Y PROTECCIÓN AL MEDIO AMBIENTE	6	3	3			2	1	2	
49	ÁREA DE SERVICIOS INTERIORS	14	12	7			8	1	4	
50	COORDINACIÓN GENERAL DE ARCHIVO MUNICIPAL	1	3				1	2	3	
51	UNIDAD DE TRANSPARENCIA	4	1	3					3	
52	DIRECCIÓN DE AGENCIAS Y DELEGACIONES	3	2	1			2	1		
53	DIRECCIÓN DE ADQUISICIONES Y PROVEeduría	6	5				1	4		
54	DIRECCIÓN DE INSPECCIÓN Y VIGILANCIA	2	1					1	1	
55	DIRECCIÓN DE ORDENAMIENTO AL TERRITORIO	4	3	3			2	3	1	
56	DIRECCIÓN DE PADRÓN Y LICENCIAS	1	1					1		
57	DIRECCIÓN DE PROTECCIÓN CIVIL Y BOMBEROS	6	1	7			1	3	4	
58	REGISTRO CIVIL	5	5				1	4		
59	DIRECCIÓN DE TURISMO	1	2				1	1	1	
60	DIRECCIÓN DE POLICÍA VIAL	13	5	7			2	3	4	
61	JUZGADO MUNICIPAL	8	5	1			3	2	1	
62	COMISARÍA DE SEGURIDAD CIUDADANA	8	3	3	2		1	1	2	
63	PROSECO	1	1					1		
64	ÓRGANO INTERNO DE CONTROL	1	1					1		
65	SECRETARÍA TÉCNICA DEL ÓRGANO INTERNO DE CONTROL	1	1					1		
66	DIRECCIÓN DE AUDITORÍA GUBERNAMENTAL	2	1	2			2			
67	DIRECCIÓN DE DENUNCIAS	2	1	1			1			
68	DIRECCIÓN DE RESPONSABILIDADES ADMINISTRATIVAS	1	1		1					
69	REGIDURÍA SAC	5	5	1			2	1	3	
70	REGIDURÍA PAN	2	2				1	1		
71	REGIDURÍA PRI	1	1				1			
72	REGIDURÍA PASADROS	2	1	1				1	1	
73	REGIDURÍA MORENA	1	1					1		
74	INFORMÁTICA GUBERNAMENTAL	2	2				1	1	2	
SUBTOTAL		338	168	163	9	6	56	54	98	103
TOTAL					9	6	56	54	98	103

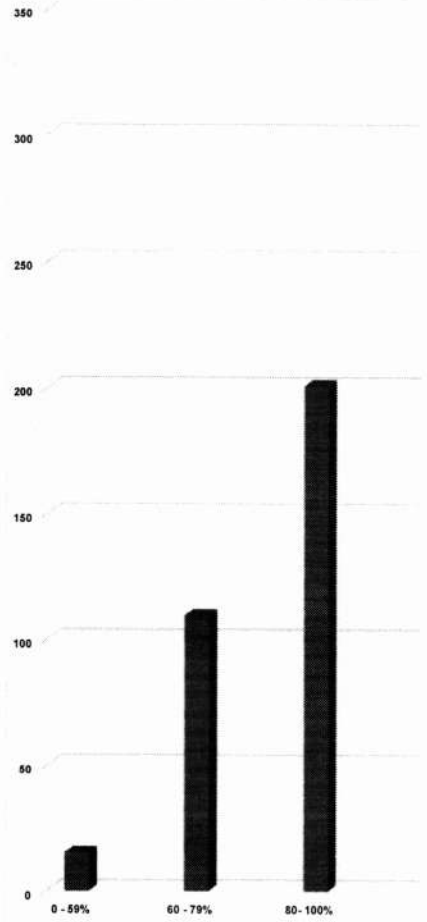

PARÁMETRO	EVALUACIÓN DEL INDICADOR			RESULTADO
	SATISFACTORIO (80 - 100)	POCO SATISFACTORIO (60 - 79)	INSATISFACTORIO (0 - 59)	
				61.6 = POCO SATISFACTORIO

Handwritten signatures and scribbles are present across the bottom half of the page, including a large signature on the left, a scribble in the center, and several other signatures on the right.

No.	DEPENDENCIA O ENTIDAD	SUBTOTAL	TOTAL DE ENCUESTAS POR GÉNERO		0 - 59%		60 - 79%		80 - 100%	
			MUJER	HOMBRE	GÉNERO		GÉNERO		GÉNERO	
					MUJER	HOMBRE	MUJER	HOMBRE	MUJER	HOMBRE
1	TESORERÍA	1	1				1			
2	SECRETARÍA PARTICULAR	1	2						2	
3	JEFATURA DE GABINETE	7	1	1				1	1	2
4	ÁREA DE PLANEACIÓN GUBERNAMENTAL	4	4				2		2	
5	ÁREA DE EVALUACIÓN Y SEGUIMIENTO	3	2				2			
6	SECRETARÍA GENERAL	1	4				4			
7	DIRECCIÓN DE EGRESOS Y CONTROL PRESUPUESTAL	1	1			1		1		
8	SINDICATURA MUNICIPAL	2	2							2
9	DIRECCIÓN JURÍDICA MUNICIPAL	8	1	2					1	2
10	COMAR	1	1							
11	HACIENDA MUNICIPAL	1	1				2			
12	DIRECCIÓN DE INGRESOS	2	1	1	1	1			1	
13	ÁREA DE APREMIOS Y EJECUCIÓN FISCAL	1	1			1				
14	DIRECCIÓN DE CONTABILIDAD, GILDA Y POLÍTICA FISCAL	2	1	1			1	1		
15	DIRECCIÓN DE CATASTRO MUNICIPAL	1	2	3			2	2	1	
16	DIRECCIÓN DE ENLACE DE LA SECRETARÍA DE RELACIONES EXTERIORES	3	1	2	1	2	2	1		
17	COORDINACIÓN DE DESARROLLO ECONÓMICO	4	4	2	2	2	2			
18	DIRECCIÓN DE PATRIMONIO MUNICIPAL	3	1	2	1	1	1	1		
19	COORDINACIÓN DE CONSTRUCCIÓN A LA COMUNIDAD	7	2	1	1	1	1	1		
20	DIRECCIÓN DE DESARROLLO SOCIAL	4	4	1	1	1	2		1	
21	DIRECCIÓN DE PARTICIPACIÓN CIUDADANA	4	4	2	2	2	2			
22	PROCURADURÍA SOCIAL	1	1			1				
23	DIRECCIÓN DE PREVENCIÓN A LAS ADICCIONES	3	3		1	2				
24	DIRECCIÓN DE EDUCACIÓN	5	3	2	1	1	1	1	2	1
25	INSPECCIÓN GANADERA	2	2		1	1				
26	DIRECCIÓN DE CULTURA	5	2	3	1	2	1	1		
27	DIRECCIÓN DE DEPORTES	5	2	3	1	3	1	2		
28	DIRECCIÓN DE MANEJO GUBERNAMENTAL	2	2			1			1	
29	DIRECCIÓN DE ATENCIÓN A LA JUVENTUD	1	1							
30	DIRECCIÓN DE SALUD MUNICIPAL	5	3	2			1	1	2	1
31	DIRECCIÓN DE DESARROLLO RURAL	10	2	8	3	1	5	1		
32	JEFATURA DE FORMACIÓN EN SALUD SERIAL	5	3	2	1	2	1	1		
33	COORDINACIÓN DE SERVICIOS PÚBLICOS MUNICIPALES	7	2	5	1	1	1	1		
34	DIRECCIÓN DE MERCADOS	1	2	1	1	1				1
35	DIRECCIÓN DE AGUA POTABLE	13	4	13	1	5	1	5	2	3
36	DIRECCIÓN DE PARQUES Y JARDINES	17	2	10		4	2	6		
37	DIRECCIÓN DE ALUMBRADO PÚBLICO	3	2	7		4	2	1		
38	DIRECCIÓN DE ASEO PÚBLICO	14	3	11		2	2	9	3	
39	DIRECCIÓN DE CEMENTERIOS	1	1			1				
40	DIRECCIÓN DE CONTROL ANIMAL	6	4			2		2		
41	ÁREA DE LOGÍSTICA Y RELACIONES PÚBLICAS	3	3			2				
42	DIRECCIÓN DE OBRAS PÚBLICAS	23	10	13	3	5	5	8	5	
43	ÁREA DE VEHÍCULOS	7	1	6		1	3			3
44	DIRECCIÓN DE DISCAPACIDAD E INCLUSIÓN	1	2	1				1	2	
45	DIRECCIÓN DE RECURSOS HUMANOS	1	6				2		4	
46	DIRECCIÓN DE ATENCIÓN AL MIGRANTE	2	4				2		2	
47	DIRECCIÓN DE COMUNICACIÓN SOCIAL	2	2				2			
48	JEFATURA DE ECOLOGÍA Y PROTECCIÓN AL MEDIO AMBIENTE	6	3	3		1	3	2		
49	ÁREA DE SERVICIOS INTERNOS	34	12	22		4	2	8		
50	COORDINACIÓN GENERAL DE ARCHIVO MUNICIPAL	2	2			3				
51	UNIDAD DE TRANSPARENCIA	4	1	3		1				3
52	DIRECCIÓN DE AGENCIAS Y DELEGACIONES	1	2	1				2	1	
53	DIRECCIÓN DE ADQUISICIONES Y PROVEEDURÍA	1	5	1			2		3	1
54	DIRECCIÓN DE INSPECCIÓN Y VIGILANCIA	1	1					3	3	
55	DIRECCIÓN DE ORDENAMIENTO AL TERRITORIO	5	3	3				3	3	
56	DIRECCIÓN DE PADRÓN Y LICENCIAS	1	1						1	
57	DIRECCIÓN DE PROTECCIÓN CIVIL Y BOMBEROS	8	1	7			1	5	1	2
58	REGISTRO CIVIL	5	5			3		2		
59	DIRECCIÓN DE TURISMO	3	1	2			1	2		
60	DIRECCIÓN DE POLICÍA VIAL	12	5	7		2	5	3	2	
61	JUZGADO MUNICIPAL	6	5	1		3	1	2		
62	COMISARÍA DE SEGURIDAD CIUDADANA	8	3	3		2	3	1		
63	PROFECO	1	1			1				
64	ÓRGANO INTERNO DE CONTROL	1	1						1	
65	SECRETARÍA TÉCNICA DEL ÓRGANO INTERNO DE CONTROL	1	1						1	
66	DIRECCIÓN DE AUDITORÍA GUBERNAMENTAL	2	1	2				2		
67	DIRECCIÓN DE DINAMICAS	2	1	1			1	1		
68	DIRECCIÓN DE RESPONSABILIDADES ADMINISTRATIVAS	1	1					1		
69	REGIDURÍA MC	1	5	1			1		4	1
70	REGIDURÍA PAN	2	2			1		1		
71	REGIDURÍA PI	1	1			1				
72	REGIDURÍA MAGAMOS	2	1			1	1			
73	REGIDURÍA MORENA	2	2					2		
74	INFORMÁTICA GUBERNAMENTAL	1	2	2					2	2
SUBTOTAL		826	163	183	15	48	78	91	70	24
TOTAL										

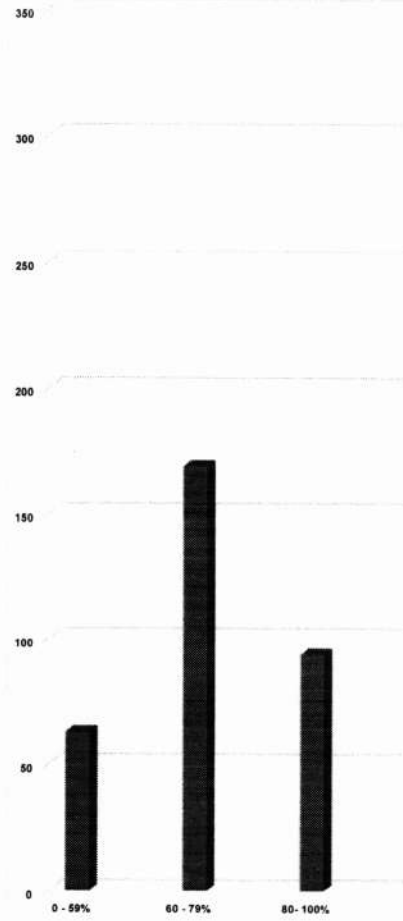

EVALUACIÓN DEL INDICADOR			
PARÁMETRO		RESULTADO	
SATISFACTORIO (80 - 100)	POCO SATISFACTORIO (60 - 79)	INSATISFACTORIO (0 - 59)	26.8 = INSATISFACTORIO

Handwritten signatures and notes are present throughout the page, including a large signature on the left and several others on the right and bottom. A circular stamp is visible near the bottom center.

24. En mi área de trabajo se encuentran despejadas las zonas de peso, caídas y vías de evacuación.

Nº	DEPENDENCIA O ENTIDAD	SUBTOTAL	TOTAL DE ENCUESTAS POR GÉNERO		0 - 59% GÉNERO		60 - 79% GÉNERO		80 - 100% GÉNERO	
			MUJER	HOMBRE	MUJER	HOMBRE	MUJER	HOMBRE	MUJER	HOMBRE
1	TREASORERÍA	1	1							
2	SECRETARÍA PARTICULAR	2	2					1		
3	JEFATURA DE GABINETE	2	1	1					2	
4	ÁREA DE PLANEACIÓN GUBERNAMENTAL	4	4					2		2
5	ÁREA DE EVALUACIÓN Y SEGUIMIENTO	2	2					2		
6	SECRETARÍA GENERAL	4	4					2	1	
7	DIRECCIÓN DE EGRESOS Y CONTROL PRESUPUESTAL	2	1			3			1	
8	SINDICATURA MUNICIPAL	2	2							2
9	DIRECCIÓN JURÍDICA MUNICIPAL	3	1	2					1	2
10	COMUNA	2	2						2	
11	HAZAFONDA MUNICIPAL	2	1						1	
12	DIRECCIÓN DE INGRESOS	2	1	1				1	1	
13	ÁREA DE APREMIOS Y EJECUCIÓN FISCAL	3	1	3						3
14	DIRECCIÓN DE CONTABILIDAD, GLOBA Y POLÍTICA FISCAL	2	1	1					1	1
15	DIRECCIÓN DE CATÁSTRO MUNICIPAL	1	2	3				1	2	1
16	OFICINA DE ENLACE DE LA SECRETARÍA DE RELACIONES EXTERIORES	2	1	2				2	1	
17	COORDINACIÓN DE DESARROLLO ECONÓMICO	4	4					2	2	
18	DIRECCIÓN DE PATRIMONIO MUNICIPAL	3	1	2				2	1	
19	COORDINACIÓN DE CONSTRUCCIÓN A LA COMUNIDAD	2	2						2	
20	DIRECCIÓN DE DESARROLLO SOCIAL	4	4	1				2	1	2
21	DIRECCIÓN DE PARTICIPACIÓN CIUDADANA	4	4					2	2	
22	PROCURADURÍA SOCIAL	1	1						1	
23	DIRECCIÓN DE PREVENCIÓN A LAS ADICCIONES	3	3					2	3	
24	DIRECCIÓN DE EDUCACIÓN	2	2	2				2	2	
25	INSPECCIÓN GANADERA	2	2					1	1	
26	DIRECCIÓN DE CULTURA	3	2	3				3	2	
27	DIRECCIÓN DE DEPORTES	1	1	5				2	2	3
28	DIRECCIÓN DE IMAGEN GUBERNAMENTAL	1	2						2	
29	DIRECCIÓN DE ATENCIÓN A LA JUVENTUD	1	1					1		
30	DIRECCIÓN DE SALUD MUNICIPAL	5	3	2				2	3	
31	DIRECCIÓN DE DESARROLLO RURAL	10	2	8			1	2	1	6
32	JEFATURA DE FORMACIÓN EN SALUD SEXUAL	3	3	2					3	2
33	COORDINACIÓN DE SERVICIOS PÚBLICOS MUNICIPALES	2	2	5				1	2	4
34	DIRECCIÓN DE MERCADOS	1	1	2				1	1	1
35	DIRECCIÓN DE AGUA POTABLE	12	4	13			3	3	8	2
36	DIRECCIÓN DE PARQUES Y JARDINES	12	2	10				8	2	2
37	DIRECCIÓN DE ALUMBRADO PÚBLICO	18	2	7				4	2	3
38	DIRECCIÓN DE ASEO PÚBLICO	14	3	11				5	3	6
39	DIRECCIÓN DE CEMENTERIOS	1	1						1	
40	DIRECCIÓN DE CONTROL ANIMAL	2	1	4				2	2	
41	ÁREA DE LOGÍSTICA Y RELACIONES PÚBLICAS	3	3						3	
42	DIRECCIÓN DE OBRAS PÚBLICAS	23	10	13	1			5	10	2
43	ÁREA DE VEHÍCULOS	2	1	6			3	5	3	3
44	DIRECCIÓN DE DISCAPACIDAD E INCLUSIÓN	3	2	1				1	2	
45	DIRECCIÓN DE RECURSOS HUMANOS	6	6					2	4	
46	DIRECCIÓN DE ATENCIÓN AL MIGRANTE	4	4					2	2	
47	DIRECCIÓN DE COMUNICACIÓN SOCIAL	2	2					2	2	
48	JEFATURA DE ECOLOGÍA Y PROTECCIÓN AL MEDIO AMBIENTE	6	3	3				2	1	3
49	ÁREA DE SERVICIOS INTERNOS	14	12	2	1			6	1	5
50	COORDINACIÓN GENERAL DE ARCHIVO MUNICIPAL	3	3					1	2	1
51	UNIDAD DE TRANSPARENCIA	4	1	3				1	1	3
52	DIRECCIÓN DE AGENCIAS Y DELEGACIONES	3	2	1				1	2	3
53	DIRECCIÓN DE ADQUISICIONES Y PROVEEDURÍA	5	5					2	3	
54	DIRECCIÓN DE INSPECCIÓN Y VIGILANCIA	1	1						1	
55	DIRECCIÓN DE ORDENAMIENTO AL TERRITORIO	1	1	3				1	2	3
56	DIRECCIÓN DE PADRÓN Y LICENCIAS	1	1						1	
57	DIRECCIÓN DE PROTECCIÓN CIVIL Y BOMBEROS	8	1	7				5	1	2
58	REGISTRO CIVIL	5	5						5	
59	DIRECCIÓN DE TURISMO	1	1	2					1	2
60	DIRECCIÓN DE POLICÍA VIAL	12	5	7					5	7
61	JUZGADO MUNICIPAL	4	5	1				2	3	1
62	COMISARÍA DE SEGURIDAD CIUDADANA	6	3	3					3	3
63	PROFECO	2	1						1	
64	ÓRGANO INTERNO DE CONTROL	1	1						1	
65	SECRETARÍA TÉCNICA DEL ÓRGANO INTERNO DE CONTROL	1	1						1	
66	DIRECCIÓN DE AUDITORÍA GUBERNAMENTAL	2	1	2					1	2
67	DIRECCIÓN DE DENUNCIAS	1	1	1					1	1
68	DIRECCIÓN DE RESPONSABILIDADES ADMINISTRATIVAS	1	1						1	
69	REGIDURÍA MC	4	5	1				1	4	1
70	REGIDURÍA PAN	2	2					1	1	
71	REGIDURÍA PBI	1	1						1	
72	REGIDURÍA HIGAMOS	2	1	1					1	1
73	REGIDURÍA MORENA	2	2					1	1	
74	INFORMÁTICA GUBERNAMENTAL	4	2	2					2	2
	SUBTOTAL	318	163	163	4	9	48	78	111	76
	TOTAL				4	9	48	78	111	76

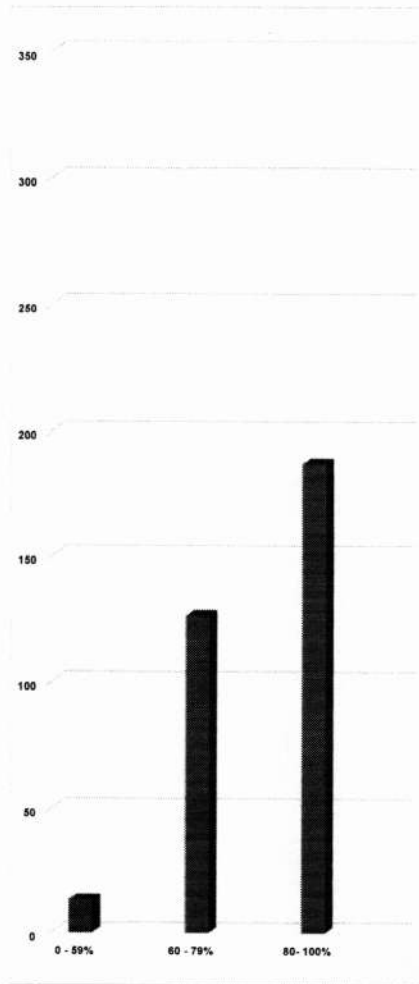

EVALUACIÓN DEL INDICADOR			RESULTADO
PARÁMETROS			
SATISFACTORIO (80 - 100)	POCO SATISFACTORIO (60 - 79)	INSATISFACTORIO (0 - 59)	57.3 = INSATISFACTORIO

Handwritten signatures and scribbles covering the bottom half of the page. The signatures are in black ink and appear to be official approvals or comments related to the report.

26. En su Dependencia reciben capacitaciones de primeros auxilios

No.	DEPENDENCIA O ENTIDAD	SUBTOTAL	TOTAL DE ENCUESTAS POR GÉNERO		0 - 59% GÉNERO		60 - 79% GÉNERO		80 - 100% GÉNERO	
			MUJER	HOMBRE	MUJER	HOMBRE	MUJER	HOMBRE	MUJER	HOMBRE
1	TESORERÍA	1	1							
2	SECRETARÍA PARTICULAR	2	2		1		1			
3	JEFATURA DE GABINETE	2	1	1					1	1
4	ÁREA DE PLANEACIÓN GUBERNAMENTAL	4	4		2		1		1	
5	ÁREA DE EVALUACIÓN Y SEGUIMIENTO	2	2		1				1	
6	SECRETARÍA GENERAL	4		4						
7	DIRECCIÓN DE EGRESOS Y CONTROL PRESUPUESTAL	1	1							1
8	SINDICATURA MUNICIPAL	2		2				1		1
9	DIRECCIÓN JURÍDICA MUNICIPAL	1	1	2	1					2
10	COMUR	2	2		1		1			
11	HACIENDA MUNICIPAL	1	1						1	
12	DIRECCIÓN DE INGRESOS	1	1		1					
13	ÁREA DE APRENDIZOS Y EJECUCIÓN FISCAL	1	1		1					
14	DIRECCIÓN DE CONTABILIDAD, GLOSA Y POLÍTICA FISCAL	2	1	1					1	1
15	DIRECCIÓN DE Catastro Municipal	5	2	3					2	3
16	OFICINA DE ENLACE DE LA SECRETARÍA DE RELACIONES EXTERIORES	3	1	2					1	2
17	COORDINACIÓN DE DESARROLLO ECONÓMICO	1	4		1		1			
18	DIRECCIÓN DE PATRIMONIO MUNICIPAL	1	2	1	1	1				1
19	COORDINACIÓN DE CONSTRUCCIÓN A LA COMUNIDAD	2	2		1				1	1
20	DIRECCIÓN DE DESARROLLO SOCIAL	5	4	1	2			1		1
21	DIRECCIÓN DE PARTICIPACIÓN CIUDADANA	1	4						4	
22	PROCURADURÍA SOCIAL	1		1		1				
23	DIRECCIÓN DE PREVENCIÓN A LAS ADICCIONES	1	3						3	
24	DIRECCIÓN DE EDUCACIÓN	6	3	2	1	1	1		1	1
25	INSPECCIÓN GANADERA	1	2		1				1	
26	DIRECCIÓN DE CULTURA	2	3	2				2		1
27	DIRECCIÓN DE DEPORTES	1	5		1			1		1
28	DIRECCIÓN DE IMAGEN GUBERNAMENTAL	2	2		2					
29	DIRECCIÓN DE ATENCIÓN A LA JUVENTUD	1	1						1	
30	DIRECCIÓN DE SALUD MUNICIPAL	3	3	2	1		2			2
31	DIRECCIÓN DE DESARROLLO RURAL	10	2	8				4	2	4
32	DIRECCIÓN DE FORMACIÓN EN SALUD SEXUAL	3	3	2					3	2
33	JEFATURA DE SERVICIOS PÚBLICOS MUNICIPALES	7	2	5		1	1	1	1	3
34	DIRECCIÓN DE SERVIDORES	1	1	2					5	2
35	DIRECCIÓN DE AGUA POTABLE	17	4	13		1	2	5	2	7
36	DIRECCIÓN DE PARQUES Y JARDINES	12	2	10		3	2	4	2	3
37	DIRECCIÓN DE ALUMBRADO PÚBLICO	9	2	7					2	7
38	DIRECCIÓN DE ASESORÍA PÚBLICA	14	3	11	2	7		4	1	
39	DIRECCIÓN DE CEMENTERIOS	1		1		1				
40	DIRECCIÓN DE CONTROL ANIMAL	4		4				1		3
41	ÁREA DE LOGÍSTICA Y RELACIONES PÚBLICAS	1	3							3
42	DIRECCIÓN DE OBRAS PÚBLICAS	10	10	13	6	6	3	5	1	2
43	ÁREA DE VEHÍCULOS	1	1	6						6
44	DIRECCIÓN DE DISCAPACIDAD E INCLUSIÓN	1	2	1				2	1	
45	DIRECCIÓN DE RECURSOS HUMANOS	6	6			1			5	
46	DIRECCIÓN DE ATENCIÓN AL MIGRANTE	6	4			1			3	
47	DIRECCIÓN DE COMUNICACIÓN SOCIAL	2	2					1		1
48	JEFATURA DE ECOLOGÍA Y PROTECCIÓN AL MEDIO AMBIENTE	1	3	2			1	2		1
49	ÁREA DE SERVICIOS INTERNOS	12	2	10		5	1	7		1
50	COORDINACIÓN GENERAL DE ARCHIVO MUNICIPAL	3	3						3	
51	UNIDAD DE TRANSPARENCIA	4	1	3				2	1	1
52	DIRECCIÓN DE AGENCIAS Y DELEGACIONES	1	2	1			1	1		1
53	DIRECCIÓN DE ADQUISICIONES Y PROVEEDURÍA	1	5				1		4	
54	DIRECCIÓN DE INSPECCIÓN Y VIGILANCIA	1	1						1	
55	DIRECCIÓN DE ORDENAMIENTO AL TERRITORIO	6	3	3			1	1	2	2
56	DIRECCIÓN DE PADRÓN Y LICENCIAS	1	1						1	
57	DIRECCIÓN DE PROTECCIÓN CIVIL Y BOMBEROS	1	7					2	1	5
58	REGISTRO CIVIL	1	5				1		4	
59	DIRECCIÓN DE TURISMO	3	1	2					1	2
60	DIRECCIÓN DE POLICÍA VIAL	13	5	7		3	2	2	5	
61	AZÚCARO MUNICIPAL	1	5			1	2	1	3	
62	COMISARÍA DE SEGURIDAD CIUDADANA	6	3	3		1	1	2	2	
63	PROFECO	1	1				1			
64	ÓRGANO INTERNO DE CONTROL	1	3						3	
65	SECRETARÍA TÉCNICA DEL ÓRGANO INTERNO DE CONTROL	1	1						1	
66	DIRECCIÓN DE AUDITORÍA GUBERNAMENTAL	2		2					1	2
67	DIRECCIÓN DE DENUNCIAS	2	1	1					1	1
68	DIRECCIÓN DE RESPONSABILIDADES ADMINISTRATIVAS	1	1						1	
69	REGIDURÍA MC	1	5				1	1		4
70	REGIDURÍA PAN	2	2							2
71	REGIDURÍA PBI	1	1						1	
72	REGIDURÍA HAGAMOS	2	1	1			1		1	1
73	REGIDURÍA MODERNA	1	2						1	1
74	INFORMÁTICA GUBERNAMENTAL	1	2						2	
	SUBTOTAL	157	163	163	28	28	39	47	96	88
	TOTAL									

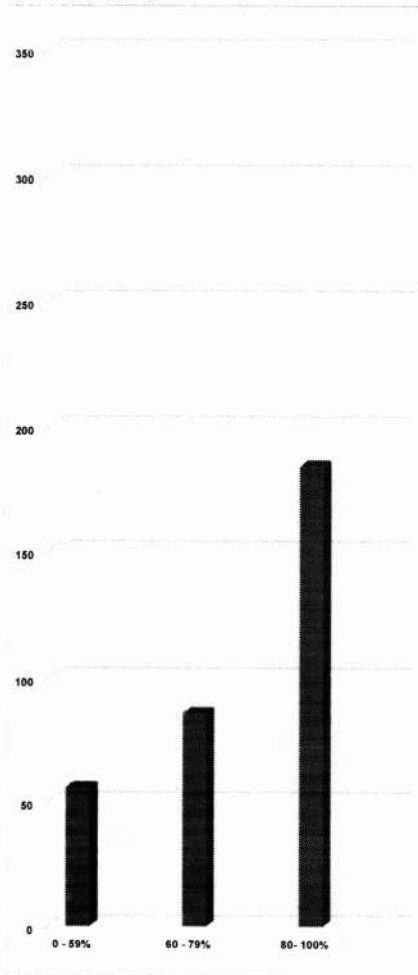

PARÁMETRO		EVALUACIÓN DEL INDICADOR			RESULTADO
SATISFACTORIO (80 - 100)	POCO SATISFACTORIO (60 - 79)	INSATISFACTORIO (0 - 59)			56.4 = INSATISFACTORIO

Handwritten signatures and scribbles covering the bottom half of the page, including a large signature on the right side.

27. En la Dependencia al término de la jornada laboral se procura des-energizar y apagar los equipos electrónicos.

No.	DEPENDENCIA O ENTIDAD	SUBTOTAL	TOTAL DE ENCUESTAS POR GÉNERO								
			0 - 59%		60 - 79%		80 - 100%				
			GÉNERO		GÉNERO		GÉNERO				
			MUJER	HOMBRE	MUJER	HOMBRE	MUJER	HOMBRE			
1	TESORERÍA	1	1								
2	SECRETARÍA PARTICIPAR	2	2								
3	JEFATURA DE GABINETE	2	1	1							
4	ÁREA DE PLANEACIÓN GUBERNAMENTAL	4	4								
5	ÁREA DE EVALUACIÓN Y SEGUIMIENTO	2	2								
6	SECRETARÍA GENERAL	4	2	4		3					
7	DIRECCIÓN DE EGRESOS Y CONTROL PRESUPUESTAL	1	1								
8	SINDICATURA MUNICIPAL	2	2								
9	DIRECCIÓN JURÍDICA MUNICIPAL	3	1	2							
10	COMAR	2	2								
11	HACIENDA MUNICIPAL	1	1								
12	DIRECCIÓN DE INGRESOS	1	1								
13	ÁREA DE APREMIOS Y EJECUCIÓN FISCAL	1	1								
14	DIRECCIÓN DE CONTABILIDAD, GLOSA Y POLÍTICA FISCAL	2	1	1							
15	DIRECCIÓN DE CATASTRO MUNICIPAL	1	2	3							
16	OFICINA DE ENLACE DE LA SECRETARÍA DE RELACIONES EXTERIORES	1	1	2							
17	COORDINACIÓN DE DESARROLLO ECONÓMICO	4	4								
18	DIRECCIÓN DE PATRIMONIO MUNICIPAL	3	1	2							
19	COORDINACIÓN DE CONSTRUCCIÓN A LA COMUNIDAD	2	2								
20	DIRECCIÓN DE DESARROLLO SOCIAL	4	4								
21	DIRECCIÓN DE PARTICIPACIÓN CIUDADANA	4	4	1	1						
22	PROCURADURÍA SOCIAL	1									
23	DIRECCIÓN DE PREVENCIÓN A LAS ADICCIONES	3	3								
24	DIRECCIÓN DE EDUCACIÓN	2	2	1	1						
25	INSPECCIÓN GANADERA	2	2								
26	DIRECCIÓN DE CULTURA	5	2	3							
27	DIRECCIÓN DE REPORTES	9	2	5							
28	DIRECCIÓN DE IMAGEN GUBERNAMENTAL	2	2								
29	DIRECCIÓN DE ATENCIÓN A LA JUVENTUD	1	1								
30	DIRECCIÓN DE SALUD MUNICIPAL	5	3	2							
31	DIRECCIÓN DE DESARROLLO RURAL	10	2	8							
32	JEFATURA DE COORDINACIÓN EN SALUD SEXUAL	1	3	2							
33	COORDINACIÓN DE SERVICIOS PÚBLICOS MUNICIPALES	2	2	5							
34	DIRECCIÓN DE MERCADOS	1	1	2							
35	DIRECCIÓN DE AGUA POTABLE	13	4	13							
36	DIRECCIÓN DE PANGLES Y JARDINES	10	2	10							
37	DIRECCIÓN DE ALUMBRADO PÚBLICO	9	3	7							
38	DIRECCIÓN DE ASEO PÚBLICO	14	3	11							
39	DIRECCIÓN DE CEMENTERIOS	1	1								
40	DIRECCIÓN DE CONTROL ANIMAL	4	4								
41	ÁREA DE LOGÍSTICA Y RELACIONES PÚBLICAS	7	10	13							
42	DIRECCIÓN DE OBRAS PÚBLICAS	10	13	3	4						
43	ÁREA DE VEHÍCULOS	7	1	6							
44	DIRECCIÓN DE DISCAPACIDAD E INCLUSIÓN	1	2	1							
45	DIRECCIÓN DE RECURSOS HUMANOS	6	6								
46	DIRECCIÓN DE ATENCIÓN AL VISITANTE	4	4								
47	DIRECCIÓN DE COMUNICACIÓN SOCIAL	2	2								
48	JEFATURA DE ECOLOGÍA Y PROTECCIÓN AL MEDIO AMBIENTE	8	3	3							
49	ÁREA DE SERVICIOS INTERIORS	12	2	2							
50	COORDINACIÓN GENERAL DE ARCHIVO MUNICIPAL	1	3								
51	UNIDAD DE TRANSPARENCIA	4	1	3							
52	DIRECCIÓN DE AGENCIAS Y DELEGACIONES	1	2	1							
53	DIRECCIÓN DE ADQUISICIONES Y PROVEedurIA	3	5								
54	DIRECCIÓN DE INSPECCIÓN Y VIGILANCIA	1	1								
55	DIRECCIÓN DE ORDENAMIENTO AL TERRITORIO	1	3								
56	DIRECCIÓN DE PADRÓN Y LICENCIAS	2	1								
57	DIRECCIÓN DE PROTECCIÓN CIVIL Y BOMBEROS	1	1	7							
58	REGISTRO CIVIL	5	5								
59	DIRECCIÓN DE TURISMO	1	1	2							
60	DIRECCIÓN DE POLICÍA VIAL	11	5	7							
61	JUZGADO MUNICIPAL	1	5	1							
62	COMISARÍA DE SEGURIDAD CIUDADANA	6	3	3							
63	PROFECO	1	1								
64	ORGANO INTERNO DE CONTROL	1	1								
65	SECRETARÍA TÉCNICA DEL ORGANISMO INTERNO DE CONTROL	1	1								
66	DIRECCIÓN DE AUDITORIA GUBERNAMENTAL	1	1								
67	DIRECCIÓN DE DEMUNCIAS	1	1								
68	DIRECCIÓN DE RESPONSABILIDADES ADMINISTRATIVAS	1	1								
69	REGIDURÍA MC	1	5	1							
70	REGIDURÍA PAN	2	2								
71	REGIDURÍA PRI	1	1								
72	REGIDURÍA MAGAMOS	1	1								
73	REGIDURÍA MORENA	1	2								
74	INFORMÁTICA GUBERNAMENTAL	4	2	2							
SUBTOTAL			130	163	163	7	14	33	53	123	96
TOTAL						21	48	66	123	219	

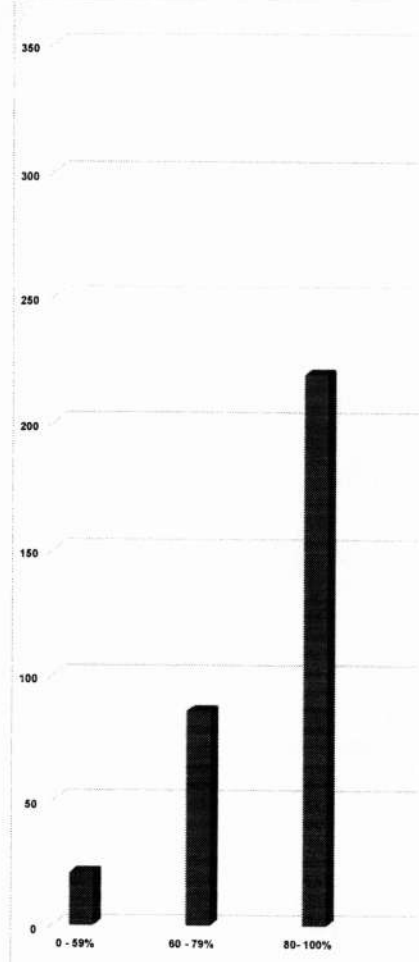

PÁRAMETRO	EVALUACIÓN DEL INDICADOR			RESULTADO
	SATISFACTORIO (80 - 100)	POCO SATISFACTORIO (60 - 79)	INSATISFACTORIO (0 - 59)	
				57.1 = POCO SATISFACTORIO

Handwritten signatures and scribbles covering the bottom half of the page, including a large signature on the right side and several scribbles in the center and left.

No.	DEPENDENCIA O ENTIDAD	SUBTOTAL	TOTAL DE ENCUESTAS POR GÉNERO		0 - 59% GÉNERO		60 - 79% GÉNERO		80 - 100% GÉNERO	
			MUJER	HOMBRE	MUJER	HOMBRE	MUJER	HOMBRE	MUJER	HOMBRE
			1	SECRETARÍA	1	1				
2	SECRETARÍA PARTICULAR	2	2							
3	JEFATURA DE GABINETE	2	1	1			1	1		
4	ÁREA DE PLANEACIÓN GUBERNAMENTAL	4	4		1	2		1		
5	ÁREA DE EVALUACIÓN Y SEGUIMIENTO	1	2		1	1				
6	SECRETARÍA GENERAL	4	4		3					
7	DIRECCIÓN DE EGRESOS Y CONTROL PRESUPUESTAL	1		1						
8	SINDICATURA MUNICIPAL	2	2				1	1		
9	DIRECCIÓN JURÍDICA MUNICIPAL	3	1	2		1	1	1		
10	COMER	2	2							
11	HACIENDA MUNICIPAL	1	1					1		
12	DIRECCIÓN DE INGRESOS	2	1	1		1		1		
13	ÁREA DE APREMIOS Y EJECUCIÓN FISCAL	3	1	2			3			
14	DIRECCIÓN DE CONTABILIDAD, QUÍMICA Y POLÍTICA FISCAL	2	1	1						
15	DIRECCIÓN DE CATASTRO MUNICIPAL	3	2	1			3	1	1	
16	OFICINA DE ENLACE DE LA SECRETARÍA DE RELACIONES EXTERIORES	3	1	2				1	2	
17	COORDINACIÓN DE DESARROLLO ECONÓMICO	4	4				1	3		
18	DIRECCIÓN DE PATRIMONIO MUNICIPAL	3	1	2	1		1	1	1	
19	COORDINACIÓN DE CONSTRUCCIÓN A LA COMUNIDAD	2	2							
20	DIRECCIÓN DE DESARROLLO SOCIAL	7	4	3	1	1	1	2		
21	DIRECCIÓN DE PARTICIPACIÓN CIUDADANA	4	4					4		
22	PREVENCIÓN SOCIAL	1		1					1	
23	DIRECCIÓN DE PREVENCIÓN A LAS ADICCIONES	1	3	1				3	1	
24	DIRECCIÓN DE EDUCACIÓN	5	3	2		1	1	2	1	
25	INSPECCIÓN GANADERA	2	2			1		1		
26	DIRECCIÓN DE CULTURA	5	2	3		1	2	1	1	
27	DIRECCIÓN DE SERVICIOS	2	2	5		2	2		3	
28	DIRECCIÓN DE IMAGEN GUBERNAMENTAL	1	1		2					
29	DIRECCIÓN DE ATENCIÓN A LA JUVENTUD	1	1					1		
30	DIRECCIÓN DE SALUD MUNICIPAL	5	3	2		1	1	2	2	
31	DIRECCIÓN DE DESARROLLO RURAL	30	2	8		1	3	2	4	
32	JEFATURA DE FORMACIÓN EN SALUD SEXUAL	3	3	2		2	2	1	2	
33	COORDINACIÓN DE SERVICIOS PÚBLICOS MUNICIPALES	7	2	5		1	2	1	1	
34	DIRECCIÓN DE MERCADOS	3	1	2				1	2	
35	DIRECCIÓN DE AGUA POTABLE	17	4	13		5	4	6	2	
36	DIRECCIÓN DE PARQUES Y JARDINES	10	2	10				2	8	
37	DIRECCIÓN DE ALUMBRADO PÚBLICO	9	2	7		1	2	1	7	
38	DIRECCIÓN DE ASEO PÚBLICO	14	3	11		4	1	3	4	
39	DIRECCIÓN DE CEMENTERIOS	1	1						1	
40	DIRECCIÓN DE CONTROL ANIMAL	4	4					1	3	
41	ÁREA DE LOGÍSTICA Y RELACIONES PÚBLICAS	1	1							
42	DIRECCIÓN DE OBRAS PÚBLICAS	23	10	13	2	5	2	6	2	
43	ÁREA DE VEHÍCULOS	7	1	6		1	1	2	3	
44	DIRECCIÓN DE DISCAPACIDAD E INCLUSIÓN	3	2	1		2	1			
45	DIRECCIÓN DE RECURSOS HUMANOS	6	6						6	
46	DIRECCIÓN DE ATENCIÓN AL MIGRANTE	4	4			4				
47	DIRECCIÓN DE COMUNICACIÓN SOCIAL	2		2		2				
48	JEFATURA DE ECOLOGÍA Y PROTECCIÓN AL MEDIO AMBIENTE	6	3	3		2	3	1		
49	ÁREA DE SERVICIOS INTERNOS	14	12	2		2	10	2		
50	COORDINACIÓN GENERAL DE ARCHIVO MUNICIPAL	3	3			3				
51	UNIDAD DE TRANSPARENCIA	4	1	3		1			3	
52	DIRECCIÓN DE AGENCIAS Y DELEGACIONES	1	2	1		2	1			
53	DIRECCIÓN DE ADQUISICIONES Y PROVEedurIA	5	5			2		3		
54	DIRECCIÓN DE INSPECCIÓN Y VIGILANCIA	1	1							
55	DIRECCIÓN DE ORDENAMIENTO AL TERRITORIO	6	3	3			2	3	1	
56	DIRECCIÓN DE PADRÓN Y LICENCIAS	1	1			1				
57	DIRECCIÓN DE PROTECCIÓN CIVIL Y BOMBEROS	9	1	7		1	5	1	2	
58	REGISTRO CIVIL	1	5			4				
59	DIRECCIÓN DE TURISMO	1	1	2		1	1	1		
60	DIRECCIÓN DE POLICÍA VIAL	13	5	7		4	3	1	4	
61	JUZGADO MUNICIPAL	6	5	1			1	5		
62	COMISARIA DE SEGURIDAD CIUDADANA	1	3			3				
63	PROFECO	1	1			1				
64	ÓRGANO INTERNO DE CONTROL	1	3					3		
65	SECRETARÍA TÉCNICA DEL ÓRGANO INTERNO DE CONTROL	1	1					1		
66	DIRECCIÓN DE AUDITORIA GUBERNAMENTAL	2	1	2					2	
67	DIRECCIÓN DE DENUNCIAS	1	1					1	1	
68	DIRECCIÓN DE RESPONSABILIDADES ADMINISTRATIVAS	1	1					1		
69	REGIDURÍA MC	6	5	1		3	1	2		
70	REGIDURÍA PAN	2	2			2				
71	REGIDURÍA PR	1	1			1				
72	REGIDURÍA HAGAMOS	2	1	1				1	1	
73	REGIDURÍA MORENA	2	2			1	1			
74	INFORMÁTICA GUBERNAMENTAL	8	2	2		2	1	1	1	
	SECRETARÍA									
	TOTAL	828	163	163	8	25	78	63	77	75

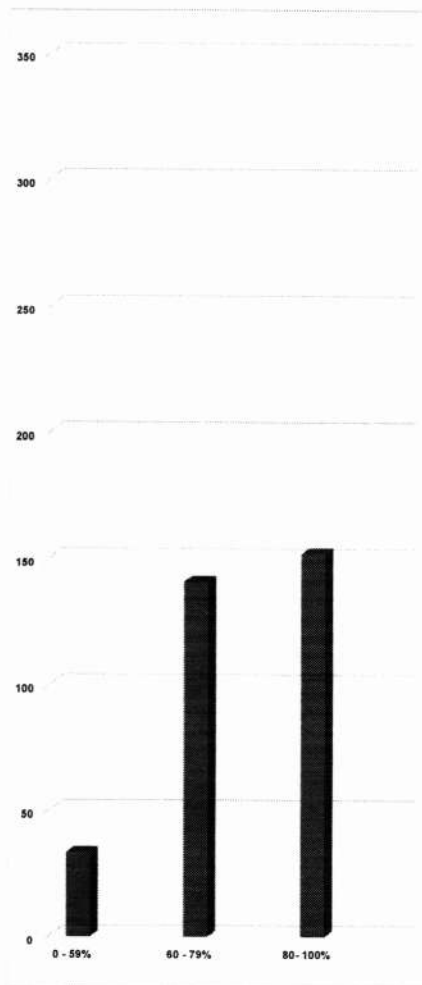

EVALUACIÓN DEL INDICADOR			RESULTADO
SATISFACTORIO (80 - 100)	POCO SATISFACTORIO (60 - 79)	INSATISFACTORIO (0 - 59)	46.6 = INSATISFACTORIO

Handwritten signatures and scribbles covering the bottom half of the page, including a large signature on the left and several others on the right.

29. Me siento satisfecho(a) con las capacitaciones y simulacros llevados a cabo para saber actuar en casos de emergencias.

No.	DEPENDENCIA O ENTIDAD	SUBTOTAL	TOTAL DE ENCUESTAS POR GÉNERO		0 - 59% GÉNERO		60 - 79% GÉNERO		80 - 100% GÉNERO	
			MUJER	HOMBRE	MUJER	HOMBRE	MUJER	HOMBRE	MUJER	HOMBRE
1	SECRETARÍA	1	1							
3	SECRETARÍA PARTICULAR	2	2							
3	JEFATURA DE GABINETE	2	1	1			1		1	1
4	ÁREA DE PLANEACIÓN GUBERNAMENTAL	4	4		1		1		2	
5	ÁREA DE EVALUACIÓN Y SEGUIMIENTO	2	2		1		1			
6	SECRETARÍA GENERAL	4		4		4				
7	DIRECCIÓN DE EGRESOS Y CONTROL PRESUPUESTAL	1		1		1				
8	SINDICATURA MUNICIPAL	2		2			1		1	
8	DIRECCIÓN JURÍDICA MUNICIPAL	1	1	2			1	2		
10	COMUN	1		1			1			
11	HACIENDA MUNICIPAL	1		1					1	
12	DIRECCIÓN DE INGRESOS	2	1	1	1	1				
13	ÁREA DE APREMIOS Y EJECUCIÓN FISCAL	1		1						1
14	DIRECCIÓN DE CONTABILIDAD, GUBERNA Y POLÍTICA FISCAL	2	1	1					1	1
15	DIRECCIÓN DE CATASTRO MUNICIPALES	1		1						1
16	OFICINA DE ENLACE DE LA SECRETARÍA DE RELACIONES EXTERIORES	1		1						1
17	COORDINACIÓN DE DESARROLLO ECONÓMICO	6	4		1	2			1	
18	DIRECCIÓN DE PATRIMONIO MUNICIPAL	1	1	2		1			1	1
19	COORDINACIÓN DE CONSTRUCCIÓN A LA COMUNIDAD	2		2						2
20	DIRECCIÓN DE DESARROLLO SOCIAL	5	4	1	1	2			1	1
21	DIRECCIÓN DE PARTICIPACIÓN CIUDADANA	4	4		2				2	
22	PROCURADURÍA SOCIAL	1		1		1				
23	DIRECCIÓN DE PREVENCIÓN A LAS ADICCIONES	1	1				1		2	
24	DIRECCIÓN DE EDUCACIÓN	5	3	2			1	1	2	1
25	INSPECCIÓN GANADERA	2	2					1	2	
26	DIRECCIÓN DE CULTURA	1	2	3			1	2	1	3
27	DIRECCIÓN DE SERVICIOS	2	2	5				2	1	3
28	DIRECCIÓN DE IMAGEN GUBERNAMENTAL	1		1			1		1	
29	DIRECCIÓN DE ATENCIÓN A LA JUVENTUD	1		1					1	
30	DIRECCIÓN DE SALUD MUNICIPAL	5	3	2			2		1	2
31	DIRECCIÓN DE DESARROLLO RURAL	20	2	8				5	2	3
32	JEFATURA DE FORMACIÓN EN SALUD SEXUAL	5	1	2			1	2	1	2
33	COORDINACIÓN DE SERVICIOS PÚBLICOS MUNICIPALES	1		1			1	2	1	3
34	DIRECCIÓN DE MERCADOS	1	1	2			1	2	1	3
35	DIRECCIÓN DE AGUA POTABLE	17	4	13			3	2	3	7
36	DIRECCIÓN DE PARQUES Y JARDINES	11	2	10			4	3	2	3
37	DIRECCIÓN DE ALUMBRADO PÚBLICO	1		1			1		1	
38	DIRECCIÓN DE ASEO PÚBLICO	14	3	11	2	4		4	1	7
39	DIRECCIÓN DE CEMENTERIOS	1		1					1	
40	DIRECCIÓN DE CONTROL ANIMAL	1		1					1	
41	ÁREA DE LOGÍSTICA Y RELACIONES PÚBLICAS	1		1				1		2
42	DIRECCIÓN DE OBRAS PÚBLICAS	10	10	13	6	6	1	4	3	3
43	ÁREA DE VEHÍCULOS	7	1	6			2	1	3	1
44	DIRECCIÓN DE DISCAPACIDAD E INCLUSIÓN	1	2	1				1	2	1
45	DIRECCIÓN DE RECURSOS HUMANOS	6	6							6
46	DIRECCIÓN DE ATENCIÓN AL MIGRANTE	4	4				1		5	
47	DIRECCIÓN DE COMUNICACIÓN SOCIAL	2		2					4	
48	JEFATURA DE ECOLOGÍA Y PROTECCIÓN AL MEDIO AMBIENTE	6	3	3			1	2	3	2
49	ÁREA DE SERVICIOS INTERNOS	14	12	2			1	5	1	7
50	COORDINACIÓN GENERAL DE ARCHIVO MUNICIPAL	1		1					1	
51	UNIDAD DE TRANSPARENCIA	4	1	3					1	3
52	DIRECCIÓN DE AGENCIAS Y DELEGACIONES	1	2	1					2	1
53	DIRECCIÓN DE ADQUISICIONES Y PROVEedurIA	5	5						5	1
54	DIRECCIÓN DE INSPECCIÓN Y VIGILANCIA	1		1						1
55	DIRECCIÓN DE ORDENAMIENTO AL TERRITORIO	6	3	3			3	3		
56	DIRECCIÓN DE PADRÓN Y LICENCIAS	1	1				1			
57	DIRECCIÓN DE PROTECCIÓN CIVIL Y BOMBEROS	1		1				1	2	1
58	REGISTRO CIVIL	5	5				1	1	4	1
59	DIRECCIÓN DE TURISMO	1		1				1	1	1
60	DIRECCIÓN DE POLICÍA VIAL	12	5	7			1	5	4	2
61	JUZGADO MUNICIPAL	6	5	1				1	5	2
62	COMISARIA DE SEGURIDAD CIUDADANA	5	3	3					3	3
63	PROFECO	1		1					1	
64	ÓRGANO INTERNO DE CONTROL	1		1					1	
65	SECRETARÍA TÉCNICA DEL ÓRGANO INTERNO DE CONTROL	1		1					1	
66	DIRECCIÓN DE AUDITORIA GUBERNAMENTAL	2		2						2
67	DIRECCIÓN DE DENUNCIAS	1	1	1			1	1		
68	DIRECCIÓN DE RESPONSABILIDADES ADMINISTRATIVAS	1		1						1
69	REGIDURÍA MIC	4	5	1			1	5		
70	REGIDURÍA PAN	2	2							2
71	REGIDURÍA PRI	1		1					1	
72	REGIDURÍA HAZAMOS	1		1					1	
73	REGIDURÍA MORENA	2	2						2	1
74	INFORMÁTICA GUBERNAMENTAL	4	2	2					2	2
	TOTAL	329	163	163	16	31	42	51	105	81

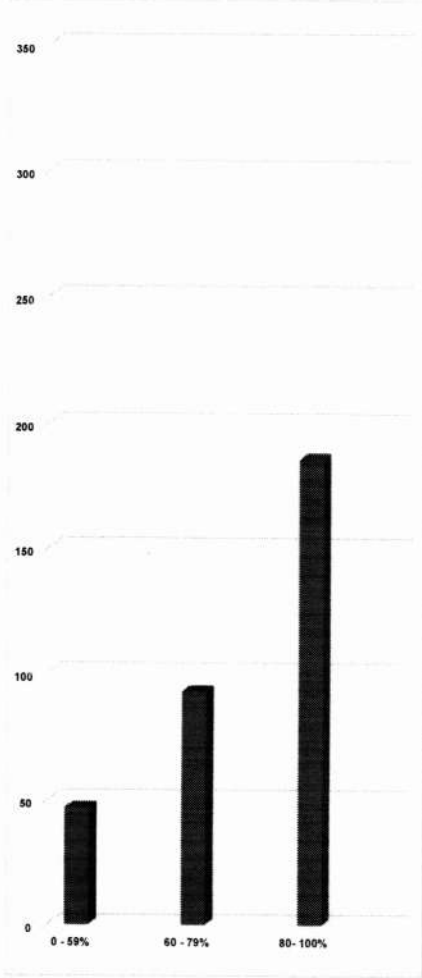

EVOLUCIÓN DEL INDICADOR			
PARÁMETROS	RESULTADO		
SATISFACTORIO (80 - 100)	POCO SATISFACTORIO (60 - 79)	INSATISFACTORIO (0 - 59)	57.05 = INSATISFACTORIO

Handwritten signatures and scribbles covering the bottom half of the page, including a large signature on the left and several others on the right.

30. En mi Dependencia se me otorga al equipo de protección personal adecuado para realizar mis actividades.

No.	DEPENDENCIA O ENTIDAD	SUBTOTAL	TOTAL DE ENCUESTAS POR GÉNERO		0 - 59% GÉNERO		60 - 79% GÉNERO		80 - 100% GÉNERO	
			MUJER	HOMBRE	MUJER	HOMBRE	MUJER	HOMBRE	MUJER	HOMBRE
1	TESORERÍA	1	1							1
2	SECRETARÍA PARTICULAR	2	2							2
3	JEFATURA DE GABINETE	2	1	1						1
4	ÁREA DE PLANEACIÓN GUBERNAMENTAL	4	4							4
5	ÁREA DE EVALUACIÓN Y SEGUIMIENTO	4	2	2	1	3	1	3	1	1
6	SECRETARÍA GENERAL	4	4							4
7	DIRECCIÓN DE EGRESOS Y CONTROL PRESUPUESTAL	1		1		1				1
8	SINDICATURA MUNICIPAL	2		2						2
9	DIRECCIÓN JURÍDICA MUNICIPAL	3	1	2		1	1	1		2
10	COMIAR	2		2						2
11	HACIENDA MUNICIPAL	2		2						2
12	DIRECCIÓN DE INGRESOS	2	1	1					1	1
13	ÁREA DE APREMIOS Y EJECUCIÓN FISCAL	3		3				1		2
14	DIRECCIÓN DE CONTABILIDAD, GLOSA Y POLÍTICA FISCAL	3	1	1					1	1
15	DIRECCIÓN DE CATASTRO MUNICIPAL	5	2	3			3	2		1
16	OFICINA DE ENLACE DE LA SECRETARÍA DE RELACIONES EXTERIORES	3	1	2					1	2
17	COORDINACIÓN DE DESARROLLO ECONÓMICO	4	4		1				3	
18	DIRECCIÓN DE PATRIMONIO MUNICIPAL	3	1	2					1	2
19	COORDINACIÓN DE CONTRIBUCIÓN A LA COMUNIDAD	2		2						2
20	DIRECCIÓN DE DESARROLLO SOCIAL	5	4	1			1		1	1
21	DIRECCIÓN DE PARTICIPACIÓN CIUDADANA	4	4							4
22	PROCURADURÍA SOCIAL	1		1						1
23	DIRECCIÓN DE PREVENCIÓN A LAS ADICCIONES	5	3	2			1		2	1
24	DIRECCIÓN DE EDUCACIÓN	5	3	2			2	1	1	1
25	INSPECCIÓN GANADERA	2	2						2	
26	DIRECCIÓN DE CULTURA	5	2	3			1	3	1	1
27	DIRECCIÓN DE DEPORTES	1	2	5			1	1	1	4
28	DIRECCIÓN DE MANGEN GUBERNAMENTAL	1		1					1	
29	DIRECCIÓN DE ATENCIÓN A LA JUVENTUD	1		1						1
30	DIRECCIÓN DE SALUD MUNICIPAL	5	3	2	1	1	2			1
31	DIRECCIÓN DE DESARROLLO RURAL	10	2	8				4	2	4
32	JEFATURA DE FORMACIÓN EN SALUD SEXUAL	1		1						1
33	COORDINACIÓN DE SERVICIOS PÚBLICOS MUNICIPALES	7	2	5					3	2
34	DIRECCIÓN DE MERCADOS	3	1	2			1	1	2	1
35	DIRECCIÓN DE AGUA POTABLE	27	4	13	3	1	1	3	7	7
36	DIRECCIÓN DE PARQUES Y JARDINES	10	2	10			1	2	8	
37	DIRECCIÓN DE ALUMBRADO PÚBLICO	7	2	7					2	7
38	DIRECCIÓN DE ASEO PÚBLICO	14	3	11			1	3	2	7
39	DIRECCIÓN DE CEMENTERIOS	3		3						3
40	DIRECCIÓN DE CONTROL ANIMAL	1		1			2			2
41	ÁREA DE LOGÍSTICA Y RELACIONES PÚBLICAS	1		1						1
42	DIRECCIÓN DE OBRAS PÚBLICAS	23	10	13	2	5	3	2	8	5
43	ÁREA DE VEHÍCULOS	7	1	6			1	2	1	4
44	DIRECCIÓN DE DISCAPACIDAD E INCLUSIÓN	3	2	1					2	1
45	DIRECCIÓN DE RECURSOS HUMANOS	6	6						6	
46	DIRECCIÓN DE ATENCIÓN AL MIGRANTE	4	4				1		3	
47	DIRECCIÓN DE COMUNICACIÓN SOCIAL	3		2				2		3
48	JEFATURA DE ECOLOGÍA Y PROTECCIÓN AL MEDIO AMBIENTE	8	3	3					3	3
49	ÁREA DE SERVICIOS INTERNOS	14	12	2			2	2	10	
50	COORDINACIÓN GENERAL DE ARCHIVO MUNICIPAL	1		1						1
51	UNIDAD DE TRANSPARENCIA	2	1	3					1	3
52	DIRECCIÓN DE AGENCIAS Y DELEGACIONES	3	2	1			1	2		1
53	DIRECCIÓN DE ADQUISICIONES Y PROVEedurÍA	6	5				1		4	
54	DIRECCIÓN DE INSPECCIÓN Y VIGILANCIA	1		1						1
55	DIRECCIÓN DE ORDENAMIENTO AL TERRITORIO	8	3	3			1	1	2	2
56	DIRECCIÓN DE PADRÓN Y LICENCIAS	1		1						1
57	DIRECCIÓN DE PROTECCIÓN CIVIL Y BOMBIEROS	8	1	7				3	1	4
58	REGISTRO CIVIL	5	5				1		4	
59	DIRECCIÓN DE TURISMO	1		2					1	2
60	DIRECCIÓN DE POLICÍA VIAL	12	5	7				5	5	2
61	ALFARDO MUNICIPAL	6	5	1				1	5	
62	COMISARIA DE SEGURIDAD CIUDADANA	6	3	3				3	3	
63	PROFECO	1		1						1
64	ÓRGANO INTERNO DE CONTROL	2		3						3
65	SECRETARÍA TÉCNICA DEL ÓRGANO INTERNO DE CONTROL	1		1						1
66	DIRECCIÓN DE AUDITORÍA GUBERNAMENTAL	2		2						2
67	DIRECCIÓN DE DENUNCIAS	1		1					1	1
68	DIRECCIÓN DE RESPONSABILIDADES ADMINISTRATIVAS	1		1						1
69	REGIDURÍA MC	6	5	1			2		3	1
70	REGIDURÍA PAN	2	2				1		1	
71	REGIDURÍA PR	1		1						1
72	REGIDURÍA HAGAMOS	1		1					1	1
73	REGIDURÍA MORENA	2	2				1		1	
74	INFORMÁTICA GUBERNAMENTAL	4	2	2					2	2
TOTAL		329	163	163	5	18	27	48	121	97

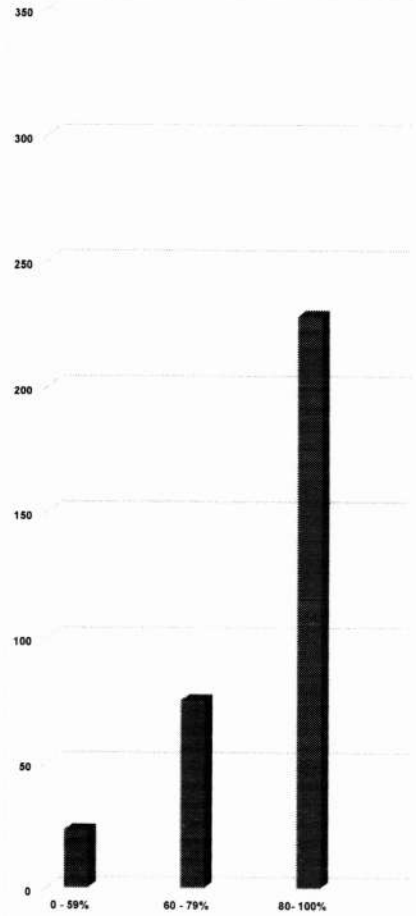

SATSISFACTORIO (80 - 100)	EVALUACIÓN DEL INDICADOR		RESULTADO
	POCO SATISFACTORIO (60 - 79)	INSATISFACTORIO (0 - 59)	
			69.9 = POCO SATISFACTORIO

Handwritten signatures and scribbles covering the bottom half of the page, including a large signature on the left and several others on the right.

21. En el área de trabajo se respetó mi horario de trabajo (entrada y salida).

No.	DEPENDENCIA O ENTIDAD	SUBTOTAL	TOTAL DE ENCUESTADOS POR GÉNERO		0 - 59%		60 - 79%		80 - 100%	
			MUJER	HOMBRE	GÉNERO		GÉNERO		GÉNERO	
					MUJER	HOMBRE	MUJER	HOMBRE	MUJER	HOMBRE
1	TESORERÍA	1	1							
2	SECRETARÍA PARTICIPAR	2	2							
3	JEFATURA DE GABINETE	2	1	1			1		1	
4	ÁREA DE PLANEACIÓN GUBERNAMENTAL	4	4						4	1
5	ÁREA DE EVALUACIÓN Y SEGUIMIENTO	2	2						2	
6	SECRETARÍA GENERAL	4		4			1			3
7	DIRECCIÓN DE EGRESOS Y CONTROL PRESUPUESTAL	1		1						1
8	SINDICATURA MUNICIPAL	1		1						1
9	DIRECCIÓN JURÍDICA MUNICIPAL	2	1	2			1		1	2
10	COMUR	2	2						2	1
11	HACIENDA MUNICIPAL	2		2						2
12	DIRECCIÓN DE INGRESOS	1	1							1
13	ÁREA DE APREMIOS Y EJECUCIÓN FISCAL	1	1							1
14	DIRECCIÓN DE CONTABILIDAD, GLOSA Y POLÍTICA FISCAL	2	1	1			1		1	1
15	DIRECCIÓN DE CATASTRO MUNICIPAL	5	2	3			2	3		2
16	OFICINA DE ENLACE DE LA SECRETARÍA DE RELACIONES EXTERIORES	1	1	2					1	2
17	COORDINACIÓN DE DESARROLLO ECONÓMICO	4	4						4	2
18	DIRECCIÓN DE PATRIMONIO MUNICIPAL	1	1	2					1	2
19	COORDINACIÓN DE CONSTRUCCIÓN A LA COMUNIDAD	2	2						2	2
20	DIRECCIÓN DE DESARROLLO SOCIAL	5	4	1					4	1
21	DIRECCIÓN DE PARTICIPACIÓN CIUDADANA	1	1						1	
22	PROCURADURÍA SOCIAL	1	1						1	
23	DIRECCIÓN DE PREVENCIÓN A LAS ADICIONES	3	3						3	1
24	DIRECCIÓN DE EDUCACIÓN	5	3	2					3	2
25	INSPECCIÓN GANADERA	2	2						2	
26	DIRECCIÓN DE CULTURA	5	2	3			2		2	1
27	DIRECCIÓN DE DEPORTES	5		5						5
28	DIRECCIÓN DE IMAGEN GUBERNAMENTAL	2	2						2	
29	DIRECCIÓN DE ATENCIÓN A LA JUVENTUD	2	1	1					1	1
30	DIRECCIÓN DE SALUD MUNICIPAL	5	3	2					3	2
31	DIRECCIÓN DE DESARROLLO RURAL	10	2	8			1		2	7
32	JEFATURA DE FORMACIÓN EN SALUD SEXUAL	5	3	2					3	2
33	COORDINACIÓN DE SERVICIOS PÚBLICOS MUNICIPALES	7	2	5					2	5
34	DIRECCIÓN DE MERCADOS	2	1	1					1	1
35	DIRECCIÓN DE AGUA POTABLE	17	4	13			1		4	12
36	DIRECCIÓN DE PARQUES Y JARDINES	13	2	10			1		2	8
37	DIRECCIÓN DE ALUMBRADO PÚBLICO	9	2	7					2	7
38	DIRECCIÓN DE ASEO PÚBLICO	14	3	11		2			4	5
39	DIRECCIÓN DE CEMENTERIOS	4	1	3					1	3
40	DIRECCIÓN DE CONTROL ANIMAL	4		4					2	2
41	ÁREA DE LOGÍSTICA Y RELACIONES PÚBLICAS	3		3					3	
42	DIRECCIÓN DE OBRAS PÚBLICAS	23	10	13			1	7	9	6
43	ÁREA DE VEHÍCULOS	2	1	1					1	1
44	DIRECCIÓN DE DISCAPACIDAD E INCLUSIÓN	2	2	1					2	1
45	DIRECCIÓN DE RECURSOS HUMANOS	6	6						6	
46	DIRECCIÓN DE ATENCIÓN AL MIGRANTE	4	4				2		2	
47	DIRECCIÓN DE COMUNICACIÓN SOCIAL	2	2				2		2	
48	JEFATURA DE ECOLOGÍA Y PROTECCIÓN AL MEDIO AMBIENTE	6	3	3			2		1	3
49	ÁREA DE SERVICIOS INTERNOS	14	12	2			2		10	2
50	COORDINACIÓN GENERAL DE ARCHIVO MUNICIPAL	1	1						1	
51	LINIDAD DE TRANSPARENCIA	2	1	1					2	1
52	DIRECCIÓN DE AGENCIAS Y DELEGACIONES	2	2	1					1	1
53	DIRECCIÓN DE ADQUISICIONES Y PROVEEDURÍA	5	5						5	1
54	DIRECCIÓN DE INSPECCIÓN Y VIGILANCIA	1	1						1	
55	DIRECCIÓN DE ORDENAMIENTO AL TERRITORIO	6	3	3			1		3	2
56	DIRECCIÓN DE PADRÓN Y LICENCIAS	2	1	1					1	1
57	DIRECCIÓN DE PROTECCIÓN CIVIL Y BOMBEROS	6	1	7			2		1	5
58	REGISTRO CIVIL	5	5						5	
59	DIRECCIÓN DE TURISMO	1	1	2					1	2
60	DIRECCIÓN DE POLICÍA VIAL	5	5	7					5	6
61	JUZGADO MUNICIPAL	5	5	1			1		5	1
62	COMISARÍA DE SEGURIDAD CIUDADANA	6	3	3					3	3
63	PROFECO	1	1						1	
64	ÓRGANO INTERNO DE CONTROL	1	1						1	
65	SECRETARÍA TÉCNICA DEL ÓRGANO INTERNO DE CONTROL	1	1						1	
66	DIRECCIÓN DE AUDITORÍA GUBERNAMENTAL	1	1	2					1	2
67	DIRECCIÓN DE DENUNCIAS	2	1	1					1	1
68	DIRECCIÓN DE RESPONSABILIDADES ADMINISTRATIVAS	1	1						1	
69	REGIDURÍA MC	1	5	1					5	1
70	REGIDURÍA PAN	2	2						2	
71	REGIDURÍA PRI	1	1						1	
72	REGIDURÍA MAGAAMOS	2	1	1			1		1	1
73	REGIDURÍA MORENA	1	2						2	
74	INFORMATICA GUBERNAMENTAL	4	2	2					2	2
	SUBTOTAL	314	163	163	0	2	11	37	152	124

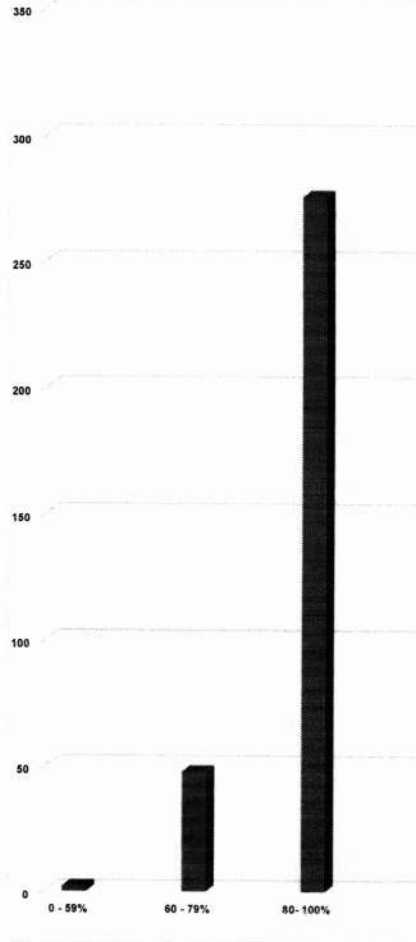

PARÁMETROS		EVALUACIÓN DEL INDICADOR		RESULTADO
SATISFACTORIO (80 - 100)	POCO SATISFACTORIO (60 - 79)	INSATISFACTORIO (0 - 59)		84.6 = SATISFACTORIO

Handwritten signatures and scribbles covering the bottom half of the page, including a large signature on the left and several others on the right.

32. Considero que mi jornada laboral me permite dedicar tiempo a mi familia.

No.	DEPENDENCIA O ENTIDAD	SUBTOTAL	TOTAL DE FUNCIONARIOS POR GÉNERO		0 - 59% GÉNERO		60 - 79% GÉNERO		80 - 100% GÉNERO	
			MUJER	HOMBRE	MUJER	HOMBRE	MUJER	HOMBRE	MUJER	HOMBRE
1	TESORERÍA	1	1							
2	SECRETARÍA PARTICULAR	2	2		1				1	
3	JEFATURA DE GABINETE	3	3							
4	ÁREA DE PLANEACIÓN GUBERNAMENTAL	4	4	1						1
5	ÁREA DE EVALUACIÓN Y SEGUIMIENTO	2	2						2	
6	SECRETARÍA GENERAL	4	4				1			3
7	DIRECCIÓN DE INGRESOS Y CONTROL PRESUPUESTAL	2	2							2
8	SINDICATURA MUNICIPAL	2	2							2
9	DIRECCIÓN JURÍDICA MUNICIPAL	3	3	1	2			1	1	1
10	COMUR	2	2							2
11	INICIATIVA MUNICIPAL	2	2							2
12	DIRECCIÓN DE INGRESOS	2	2							2
13	ÁREA DE APREMIOS Y EJECUCIÓN FISCAL	2	2							2
14	DIRECCIÓN DE CONTABILIDAD, GLOSA Y POLÍTICA FISCAL	2	2	1	1					2
15	DIRECCIÓN DE CATASTRO MUNICIPAL	5	5	2	3					3
16	OFICINA DE ENLACE DE LA SECRETARÍA DE RELACIONES EXTERIORES	2	2	1	1					2
17	COORDINACIÓN DE DESARROLLO ECONÓMICO	4	4					1		3
18	DIRECCIÓN DE PATRIMONIO MUNICIPAL	3	3	1	2					2
19	COORDINACIÓN DE CONSTRUCCIÓN A LA COMUNIDAD	2	2							2
20	DIRECCIÓN DE DESARROLLO SOCIAL	5	5	4	1			1		3
21	DIRECCIÓN DE PARTICIPACIÓN CIUDADANA	4	4							4
22	PROCURADURÍA SOCIAL	1	1							1
23	DIRECCIÓN DE PREVENCIÓN A LAS ADICCIONES	3	3							3
24	DIRECCIÓN DE EDUCACIÓN	5	5	3	2			1	1	2
25	INSPECCIÓN GANADERA	2	2					1		1
26	DIRECCIÓN DE CULTURA	2	2	3				2		1
27	DIRECCIÓN DE DEPORTES	5	5					2		3
28	DIRECCIÓN DE IMAGEN GUBERNAMENTAL	2	2							2
29	DIRECCIÓN DE ATENCIÓN A LA JUVENTUD	2	2							2
30	DIRECCIÓN DE SALUD MUNICIPAL	3	3	2						1
31	DIRECCIÓN DE DESARROLLO RURAL	10	10	2	8					8
32	JEFATURA DE FORMACIÓN EN SALUD SEXUAL	5	5	3	2					2
33	COORDINACIÓN DE SERVICIOS PÚBLICOS MUNICIPALES	7	7	2	5					5
34	DIRECCIÓN DE MERCADOS	1	1	4	13					9
35	DIRECCIÓN DE AGUA POTABLE	12	12	2	10			2		11
36	DIRECCIÓN DE PARQUES Y JARDINES	13	13	2	10			1		11
37	DIRECCIÓN DE ALUMBRADO PÚBLICO	8	8	2	7					7
38	DIRECCIÓN DE ASEO PÚBLICO	14	14	3	11			1	2	9
39	DIRECCIÓN DE CEMENTERIOS	1	1							1
40	DIRECCIÓN DE CONTROL ANIMAL	4	4							4
41	ÁREA DE LOGÍSTICA Y RELACIONES PÚBLICAS	3	3					1		2
42	DIRECCIÓN DE OBRAS PÚBLICAS	25	25	10	13			3	10	10
43	ÁREA DE VEHÍCULOS	2	2	1	1					1
44	DIRECCIÓN DE DISCAPACIDAD E INCLUSIÓN	4	4							4
45	DIRECCIÓN DE RECURSOS HUMANOS	6	6	1				3		2
46	DIRECCIÓN DE ATENCIÓN AL MIGRANTE	6	6	4				2		2
47	DIRECCIÓN DE COMUNICACIÓN SOCIAL	3	3	3	3			1	2	3
48	JEFATURA DE ECOLOGÍA Y PROTECCIÓN AL MEDIO AMBIENTE	14	14	2				5		7
49	ÁREA DE SERVICIOS INTERNOS	3	3	3				2		1
50	COORDINACIÓN GENERAL DE ARCHIVO MUNICIPAL	3	3					3		2
51	UNIDAD DE TRANSPARENCIA	4	4	1	3			1	2	1
52	DIRECCIÓN DE AGENCIAS Y DELEGACIONES	3	3	2	1					1
53	DIRECCIÓN DE ADQUISICIONES Y PROVEedurIA	5	5					2		2
54	DIRECCIÓN DE INSPECCIÓN Y VIGILANCIA	1	1					1		1
55	DIRECCIÓN DE ORDENAMIENTO AL TERRITORIO	6	6	3	3			1		2
56	DIRECCIÓN DE PADRÓN Y LICENCIAS	3	3	1						1
57	DIRECCIÓN DE PROTECCIÓN CIVIL Y BOMBEROS	8	8	1	7			2		5
58	REGISTRO CIVIL	5	5							5
59	DIRECCIÓN DE TURISMO	1	1	2				1		2
60	DIRECCIÓN DE POLICÍA VIAL	12	12	5	7			3	4	3
61	JUZGADO MUNICIPAL	5	5	1				2		3
62	COMISARIA DE SEGURIDAD CIUDADANA	4	4	3	3					3
63	PROTECO	1	1							1
64	ORGANO INTERNO DE CONTROL	1	1	3						3
65	SECRETARÍA TÉCNICA DEL ORGANISMO INTERNO DE CONTROL	1	1							1
66	DIRECCIÓN DE AUDITORIA GUBERNAMENTAL	1	1					1		1
67	DIRECCIÓN DE DENUNCIAS	2	2	1	1					1
68	DIRECCIÓN DE RESPONSABILIDADES ADMINISTRATIVAS	1	1							1
69	REGIDURÍA MC	5	5	1				1		4
70	REGIDURÍA PAN	2	2							2
71	REGIDURÍA PRI	2	2							2
72	REGIDURÍA MAGAMOS	2	2	1	1					1
73	REGIDURÍA MICHINA	2	2							2
74	INFORMÁTICA GUBERNAMENTAL	6	6	2	2					2
	SUBTOTAL									
	TOTAL	638	163	163	1	0	28	32	134	131

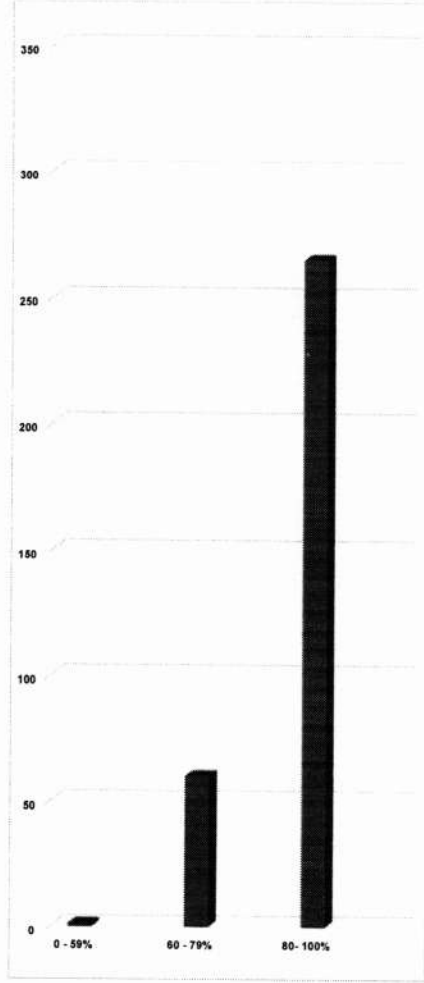

PARAMETRO		DISTRIBUCIÓN DEL RESULTADO		RESULTADO
SATISFACTORIO (80 - 100)	POCO SATISFACTORIO (60 - 79)	INSATISFACTORIO (0 - 59)		81.2 = SATISFACTORIO

Handwritten signatures and scribbles are present across the bottom half of the page, including a large signature on the left, a large scribble in the center, and several signatures on the right side.

No.	DEPENDENCIA O ENTIDAD	SUBTOTAL	TOTAL DE ENCUESTAS por género			0 - 59% GÉNERO		60 - 79% GÉNERO		80 - 100% GÉNERO	
			MUJER	HOMBRE	MUJER	HOMBRE	MUJER	HOMBRE	MUJER	HOMBRE	
1	TESORERÍA	1	1								
2	SECRETARÍA PARTICULAR	2	2								
3	JEFATURA DE GABINETE	3	1	1			1				
4	ÁREA DE PLANEACIÓN GUBERNAMENTAL	4	4				1			1	
5	ÁREA DE EVALUACIÓN Y SEGUIMIENTO	4	2					1		3	
6	SECRETARÍA GENERAL	4		4				1		2	
7	DIRECCIÓN DE EGRESOS Y CONTROL PRESUPUESTAL	3		1				1		3	
8	SINDICATURA MUNICIPAL	3		2						1	
9	DIRECCIÓN JURÍDICA MUNICIPAL	3	1	2				1	1	1	
10	COMUNICACIÓN	2	2							2	
11	HACIENDA MUNICIPAL	1	1							1	
12	DIRECCIÓN DE INGRESOS	1	1	1					1	1	
13	ÁREA DE APREMIOS Y EJECUCIÓN FISCAL	1	1	3						3	
14	DIRECCIÓN DE CONTABILIDAD, GLORIA Y POLÍTICA FISCAL	2	1	1						1	
15	DIRECCIÓN DE CATASTRO MUNICIPAL	2	2	3					1	1	
16	OFICINA DE ENLACE DE LA SECRETARÍA DE RELACIONES EXTERIORES	2	1	2			3			2	
17	COORDINACIÓN DE DESARROLLO ECONÓMICO	4	4	4					4	2	
18	DIRECCIÓN DE PATRIMONIO MUNICIPAL	3	1	2					1	2	
19	COORDINACIÓN DE CONSTRUCCIÓN A LA COMUNIDAD	2	2						3	1	
20	DIRECCIÓN DE DESARROLLO SOCIAL	1	4	1			1		3	1	
21	DIRECCIÓN DE PARTICIPACIÓN CIUDADANA	4	4						4	1	
22	PROCESADORÍA SOCIAL	1	1							1	
23	DIRECCIÓN DE PREVENCIÓN A LAS ADICCIÓNES	1	3	1						3	
24	DIRECCIÓN DE EDUCACIÓN	5	3	2					3	2	
25	INSPECCIÓN GANADERA	2	2						2	2	
26	DIRECCIÓN DE CULTURA	5	2	3				2	2	1	
27	DIRECCIÓN DE DEPORTES	5	2	5				1	1	4	
28	DIRECCIÓN DE IMAGEN GUBERNAMENTAL	2	1						2		
29	DIRECCIÓN DE ATENCIÓN A LA JUVENTUD	1	1						1		
30	DIRECCIÓN DE SALUD MUNICIPAL	5	3	2					3	2	
31	DIRECCIÓN DE DESARROLLO RURAL	3	2	8					2	8	
32	JEFATURA DE FORMACIÓN EN SALUD SEXUAL	2	2				1		2	2	
33	COORDINACIÓN DE SERVICIOS PÚBLICOS MUNICIPALES	2	5						1	5	
34	DIRECCIÓN DE MERCADOS	1	1	2					1	2	
35	DIRECCIÓN DE AGUA POTABLE	17	4	13				2	4	11	
36	DIRECCIÓN DE FIANQUES Y JARDINES	12	2	10					2	8	
37	DIRECCIÓN DE ALUMBRADO PÚBLICO	6	2	7					2	5	
38	DIRECCIÓN DE ASEO PÚBLICO	14	9	11			1	2	2	7	
39	DIRECCIÓN DE CEMENTERIOS	2	1						2	1	
40	DIRECCIÓN DE CONTROL ANIMAL	1	1							1	
41	ÁREA DE LOGÍSTICA Y RELACIONES PÚBLICAS	4	1	4						4	
42	DIRECCIÓN DE OBRAS PÚBLICAS	23	10	13	1			1	10	13	
43	ÁREA DE VEHÍCULOS	2	1	6					1	6	
44	DIRECCIÓN DE DISCAPACIDAD E INCLUSIÓN	1	2	1					2	1	
45	DIRECCIÓN DE RECURSOS HUMANOS	5	6							6	
46	DIRECCIÓN DE ATENCIÓN AL MIGRANTE	4	4				4				
47	DIRECCIÓN DE COMUNICACIÓN SOCIAL	3	2					2			
48	JEFATURA DE ECOLOGÍA Y PROTECCIÓN AL MEDIO AMBIENTE	6	3	3					3	3	
49	ÁREA DE SERVICIOS INTERNOS	14	12	2					12	2	
50	COORDINACIÓN GENERAL DE ARCHIVO MUNICIPAL	1	3						3		
51	UNIDAD DE TRANSPARENCIA	1	1	3			1	3			
52	DIRECCIÓN DE AGENCIAS Y DELEGACIONES	2	2	1				1	2		
53	DIRECCIÓN DE ADQUISICIONES Y PROVEEDURÍA	5	5						5		
54	DIRECCIÓN DE INSPECCIÓN Y VIGILANCIA	1	1							1	
55	DIRECCIÓN DE ORDENAMIENTO AL TERRITORIO	3	3	3					3	3	
56	DIRECCIÓN DE PADRÓN Y LICENCIAS	1	1						1		
57	DIRECCIÓN DE PROTECCIÓN CIVIL Y BOMBEROS	8	1	7					1	7	
58	REGISTRO CIVIL	1	5						5		
59	DIRECCIÓN DE TURISMO	1	1	2					1	2	
60	DIRECCIÓN DE POLICÍA VIAL	52	5	7				2	5	5	
61	JUZGADO MUNICIPAL	6	5	1					5	1	
62	COMISARIA DE SEGURIDAD CIUDADANA	6	3	3			1		2	3	
63	PROFECO	1	1						1		
64	ÓRGANO INTERNO DE CONTROL	1	3						3		
65	SECRETARÍA TÉCNICA DEL ÓRGANO INTERNO DE CONTROL	1	1						1		
66	DIRECCIÓN DE AUDITORÍA GUBERNAMENTAL	2	1	2					1	2	
67	DIRECCIÓN DE DENUNCIAS	2	1	1					1	1	
68	DIRECCIÓN DE RESPONSABILIDADES ADMINISTRATIVAS	1	1						1		
69	REGIDURÍA MC	6	5	1			1		4	1	
70	REGIDURÍA PAN	2	2						2		
71	REGIDURÍA PR	1	1						1		
72	REGIDURÍA HAGAMOS	1	1						1		
73	REGIDURÍA MORENA	2	2	1					2	1	
74	INFORMÁTICA GUBERNAMENTAL	4	2	2					2	2	
75	SERVICIOS	1	1						1		
TOTAL		806	148	163	0	1	12	25	151	137	

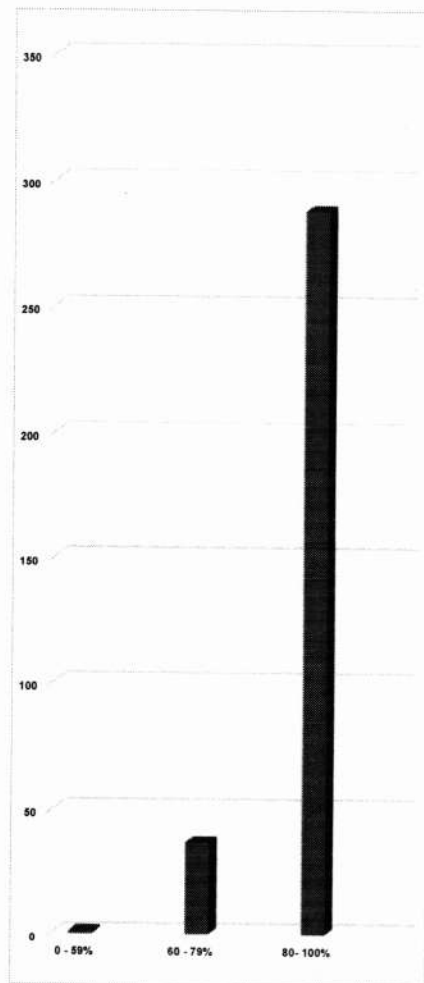

PARÁMETROS	EVALUACIÓN DEL INDICADOR			RESULTADO
	SATISFACTORIO (80 - 100)	POCO SATISFACTORIO (60 - 79)	INSATISFACTORIO (0 - 59)	
				88.3 = SATISFACTORIO

Handwritten signatures and scribbles are present at the bottom of the page, including a large signature on the left, a scribble in the center, and a signature on the right.

34. Me siento satisfecho(a) con los avances de integración familiar organizados por el H. Ayuntamiento.

No.	DEPENDENCIA O ENTIDAD	SUBTOTAL	TOTAL DE ENCUESTAS POR GÉNERO		0 - 59% GÉNERO		60 - 79% GÉNERO		80 - 100% GÉNERO	
			MUJER	HOMBRE	MUJER	HOMBRE	MUJER	HOMBRE	MUJER	HOMBRE
1	TESORERÍA	1	1							
2	SECRETARÍA PARTICULAR	2	2					2		
3	JEFATURA DE GABINETE	2	1	1				1	1	
4	ÁREA DE PLANEACIÓN GUBERNAMENTAL	4	4		2				2	
5	ÁREA DE EVALUACIÓN Y SEGUIMIENTO	4	2						2	
6	SECRETARÍA GENERAL	4		4		2				1
7	DIRECCIÓN DE EGRESOS Y CONTROL PRESUPUESTAL	3		1				1		1
8	SINDICATURA MUNICIPAL	2	1	2						2
9	DIRECCIÓN JURÍDICA MUNICIPAL	3	1	2				1	1	1
10	COMUR	2	2							2
11	HACIENDA MUNICIPAL	1	1							1
12	DIRECCIÓN DE INGRESOS	2	1	1					1	1
13	ÁREA DE APOYO Y EJECUCIÓN FISCAL	3	1	3						3
14	DIRECCIÓN DE CONTABILIDAD, GASTO Y POLÍTICA FISCAL	2	1	1					1	1
15	DIRECCIÓN DE CATASTRO MUNICIPAL	5	2	3				3		2
16	OFICINA DE ENLACE DE LA SECRETARÍA DE RELACIONES EXTERIORES	3	1	2					1	2
17	COORDINACIÓN DE DESARROLLO ECONÓMICO	4	4						4	
18	DIRECCIÓN DE DESARROLLO MUNICIPAL	2	2						2	
19	COORDINACIÓN DE CONSTRUCCIÓN A LA COMUNIDAD	2	2						2	
20	DIRECCIÓN DE DESARROLLO SOCIAL	5	4	1	1				3	1
21	DIRECCIÓN DE PARTICIPACIÓN CIUDADANA	4	4				1			3
22	PROCESADORÍA SOCIAL	1	1							1
23	DIRECCIÓN DE PREVENCIÓN A LAS ADICCIONES	3	3				1		1	2
24	DIRECCIÓN DE EDUCACIÓN	5	3	2	1	1				2
25	INSPECCIÓN GANADERA	2	2							2
26	DIRECCIÓN DE CULTURA	5	2	3				1	1	2
27	DIRECCIÓN DE DEPORTES	2	2	5				1	2	2
28	DIRECCIÓN DE IMAGEN GUBERNAMENTAL	1	1							1
29	DIRECCIÓN DE ATENCIÓN A LA JUVENTUD	1	1							1
30	DIRECCIÓN DE SALUD MUNICIPAL	2	3	2	1	1		1	1	1
31	DIRECCIÓN DE DESARROLLO RURAL	10	2	8				4	2	4
32	JEFATURA DE FORMACIÓN EN SALUD SEXUAL	3	3	2					3	2
33	COORDINACIÓN DE SERVICIOS PÚBLICOS MUNICIPALES	2	2	5						2
34	DIRECCIÓN DE MERCADOS	3	1	2		1			1	3
35	DIRECCIÓN DE AGUA POTABLE	17	4	13				2	6	7
36	DIRECCIÓN DE PARQUES Y JARDINES	13	7	10		2		1	1	8
37	DIRECCIÓN DE ALUMBRADO PÚBLICO	5	2	7				1	1	7
38	DIRECCIÓN DE ASEO PÚBLICO	14	3	11	1	2	2	1		8
39	DIRECCIÓN DE CEMENTERIOS	1	1							1
40	DIRECCIÓN DE CONTROL ANIMAL	4	4							4
41	ÁREA DE LOGÍSTICA Y RELACIONES PÚBLICAS	3	3							3
42	DIRECCIÓN DE OBRAS PÚBLICAS	23	10	13		2	3	3	7	2
43	ÁREA DE VEHÍCULOS	7	1	6				3	1	3
44	DIRECCIÓN DE DISCAPACIDAD E INCLUSIÓN	1	2	1				2	1	1
45	DIRECCIÓN DE RECURSOS HUMANOS	6	6							6
46	DIRECCIÓN DE ATENCIÓN AL MIGRANTE	2	4					4		2
47	DIRECCIÓN DE COMUNICACIÓN SOCIAL	2	2			2				2
48	JEFATURA DE ECOLOGÍA Y PROTECCIÓN AL MEDIO AMBIENTE	6	3	3		3	3			6
49	ÁREA DE SERVICIOS INTERNOS	14	12	2		2	5			7
50	COORDINACIÓN GENERAL DE ARCHIVO MUNICIPAL	3	3							3
51	UNIDAD DE TRANSPARENCIA	4	1	3				3	1	
52	DIRECCIÓN DE AGENCIAS Y DELEGACIONES	3	2	1			2	1	1	1
53	DIRECCIÓN DE ADQUISICIONES Y PROVEedurÍA	5	5				2	1	3	
54	DIRECCIÓN DE INSPECCIÓN Y VIGILANCIA	1	1							1
55	DIRECCIÓN DE ORDENAMIENTO AL TERRITORIO	5	3	3			3	3		
56	DIRECCIÓN DE PADRÓN Y LICENCIAS	1	1							1
57	DIRECCIÓN DE PROTECCIÓN CIVIL Y BOMBEROS	6	1	7			1	4		3
58	REGISTRO CIVIL	3	5						2	5
59	DIRECCIÓN DE TURISMO	3	1	2						3
60	DIRECCIÓN DE POLICÍA VIAL	12	5	7				3	5	4
61	JUZGADO MUNICIPAL	6	5	1				1	5	
62	COMISARÍA DE SEGURIDAD CIUDADANA	6	3	3				3	3	
63	PROFECO	1	1							1
64	ÓRGANO INTERNO DE CONTROL	1	1							1
65	SECRETARÍA TÉCNICA DEL ÓRGANO INTERNO DE CONTROL	1	1							1
66	DIRECCIÓN DE JUSTICIA GUBERNAMENTAL	2	1	1				1	1	1
67	DIRECCIÓN DE DENUNCIAS	7	1	1					1	1
68	DIRECCIÓN DE RESPONSABILIDADES ADMINISTRATIVAS	1	1							1
69	REGIDURÍA MC	1	5	1					5	1
70	REGIDURÍA PAN	1	1							1
71	REGIDURÍA PRI	1	1							1
72	REGIDURÍA HAGAMOS	2	1	1				1		2
73	REGIDURÍA MORENA	3	2	2					2	2
74	INFORMÁTICA GUBERNAMENTAL	4	2	2						4
	TOTAL	324	163	163	6	19	51	53	106	91



PARAMÉTRICO	EVALUACIÓN DEL INDICADOR			RESULTADO
	SATISFACTORIO (80 - 100)	POCO SATISFACTORIO (60 - 79)	INSATISFACTORIO (0 - 59)	
				80.4 = POCO SATISFACTORIO

Handwritten signatures and scribbles covering the bottom half of the page, including a large signature on the left and several others on the right.